VERSÃO DIGITAL ATUALIZADA

04/2021

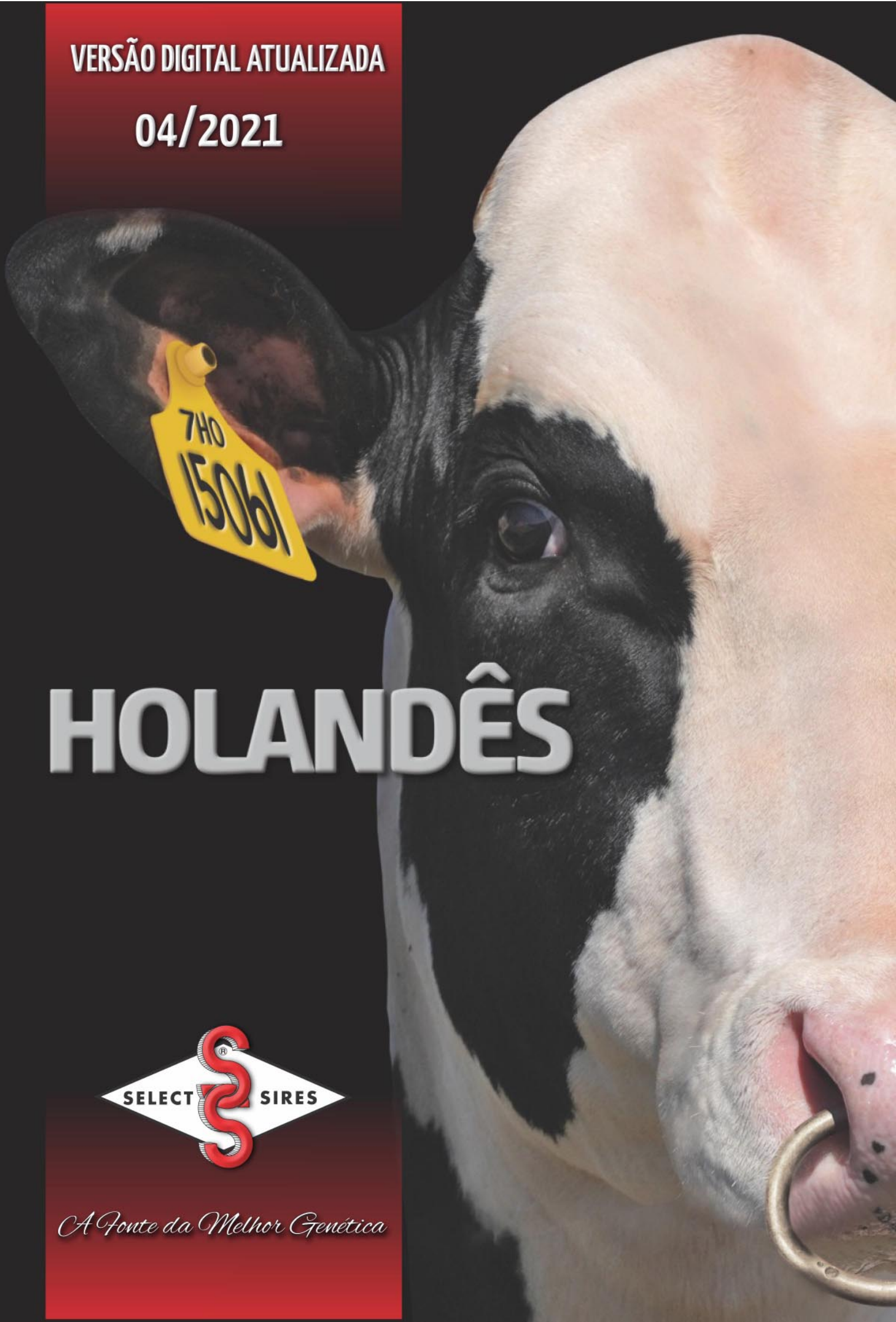

HOLANDÊS

SELECT SIRES

A Fonte da Melhor Genética

ÍNDICE

Ordenado por Nome

AHEAD	250H015152	19
AVID	007H015436	15
BANGKOK	014H015454	16
BOLETO	007H015473	10
BULLSEYE	250H014937	10
CONWAY	014H015223	7
CRUSHER	007H015465	7
DOBBINS	007H015173	7
DRIVE	007H015394	8
ENTICE-P	007H015479	8
ESPIONAGE	007H015242	9
EXOTIC	014H015453	9
FANECA	007H015139	10
GAMEDAY	007H015167	10
HELIOGEN	014H015250	11
JANGLE	007H015317	11
LAZER II	007H015195	12
LEXUS	007H015186	12
LUNAR	007H015464	13
MASSEY	014H015445	13
MOONSHINER	014H015201	14
MOWGLI	007H015344	14
NEWMAN	014H015288	15
PARFECT	007H015085	15
REGAL	007H015370	16
RELIANT	007H015099	16
ROZLINE	250H015087	17
SHINE	014H015334	17
STINGRAY	014H015478	18
SUPERCHARGE	007H015337	18
TOP DOG	007H015069	19
TRIBUTE	014H015181	19
TUA	014H015265	20
VENUS	007H015196	20

ALCO	007H012472	23
ALDON	007H010837	24
ALL IN	250H012807	24
APPLE-CRISP	007H013778	25
AXEL-RED	007H012844	26
BALLGAME	007H011986	26
BARCUDA-PP-RED	007H012982	27
BEWMASTER	250H001009	29
BIG KAHUNA	250H001066	28
BIGGIE	250H013857	27
BUBBA	007H012940	30
BUBBLES	250H001116	30
CAPTION	250H001117	31
CASPER	250H013743	32
CODEC	007H012973	31
DJANGO	007H012189	33
DOC	250H012961	34
DOLAN	007H012147	33
DUKE	250H013267	35
ENIGMA	250H001097	36
FLAGSHIP	007H013373	37
FLYER	007H013731	36
FRAZZLED	007H012788	38
FREEBORN	007H013981	39
HARTFORD	007H012009	39
HODEDOE	007H013734	42
HUEY	007H014125	40
HUMBLENKIND	007H012993	41
HUTTON	007H012486	42
JARED	007H013907	44
JEDI	007H013250	43
JEFRI	007H013727	44
JOKER	007H012127	45
KELBY	007H012350	45
KENNEDY	007H013771	46
KINGBOY	007H012198	47
KOOP	250H012305	46
LAIDLAW	007H012697	49
LYLAS	007H012597	48
MAGICTOUCH	007H013607	49
MANKATO	007H014332	50
MARQUEE	007H013608	51
MAYOR	007H011288	51
MCDOUGAL	250H012155	52
MEDWAY	250H011697	57
MICKELSON	250H012213	53
MILES	007H011836	54
MODESTY	007H012600	56
MONTROSS	007H012165	56
MONTY	007H012988	57
MOOLA	507H014194	50
NOLAN	007H012237	58
PARISON	007H012947	58
PAT-RED	007H012436	59
PINNACLE	007H013598	60
PIZAZZ	007H013628	60
RAGER-RED	007H012344	61
REASON	007H012941	66
RENEGADE	250H014134	62
RESOLVE	007H012942	62
RIO	007H013866	63
ROCKETFIRE	007H013454	64
ROLAN	007H013740	65
SANBORN	007H012268	66
SLAMDUNK	007H012899	69
SUPERSIRE	007H011351	67
TAHITI	007H014229	68
TARRINO	007H012997	68
TORONTO	007H012915	69
YODER	007H012266	70
ZAMBON	007H012837	71

ALBERTO	007H014655	73
BARÃO	009H004007	73
BOLT	009H004005	79
CALEB	009H004000	74
CAPACITY	009H015556	74
CHISELED	009H015517	75
COUNTDOWN	009H015573	75
DELIVER	007H014789	76
DIDI	007H014753	76
ELIXIR	007H015073	77
EXCEED	007H015055	77
FERNANDO	009H015559	78
FRESNO	009H004002	78
MPERIAL	009H015061	79
KINGSLEY	009H004001	80
LINCON	009H004016	80
MACHADO	009H015565	81
MAGNITUDE3	009H015166	81
MAGNITUDE6	009H015159	82
NETO	009H014416	82
NEYMAR	007H014667	83
OSCAR	009H003060	83
REAGAN	009H004004	84
RENATO	007H014412	84
RIVALDO	007H014791	85
SHARKY	009H015580	85
SIDEWINDER	009H015568	86
SILVA	007H014787	86
SOLID GOLD	007H015078	87
THANOS	009H015039	87
TRUMP	009H004015	88
VALIDATE	009H015574	88

AFFIRMED	007H013985	90
AHMAN	007H015133	90
ALOHA	007H013686	91
ALPHABET	007H014320	91
ALVARO	007H014470	92
ANTONIO	007H013799	92
ARCHER	007H015212	93
A-ROD	007H015224	93
ASSERTIVE	007H015077	94
ATTICUS	007H013812	94
BANKER	007H013993	95
BARCELONA	007H014231	95
BIGGELO	250H014633	96
BIGSHOT	007H013959	96
BLADE	007H014273	97
BOLD	007H015033	97
BRASS	007H014158	98
BRAVADO	007H013797	98
BRAVE	007H014686	99
BULLET	007H013460	99
CAIN	007H014887	100
CAPROCK	007H014709	100
CAPTIVATING	250H015156	101
CASH	007H015470	101
CAVIAR	250H015211	102
CHIMAY	007H015111	102
CHIP	007H013425	103
CLIVE	007H013806	103
COLT	014H014824	104
CONTENDER	007H015088	104
CORE	250H014870	129
CROFT	007H014185	105
CROSBY	007H013953	105
CROWN-RED	007H014460	106
DENALI	007H013972	106
DIESEL	007H014588	107
DOMINIK	007H014141	107
DOSAGE	007H015215	108
DRACO	007H013711	108
DUPRE	007H014293	109
DURASON	007H014556	109
EFFECT	007H014330	110
EISAKU	007H014364	110
ENDEAVOR	007H015267	111
ENERGIZE	007H015374	111
ENHANCE	007H015372	112
ERNEST-P	007H015378	112
EXCALIBUR	007H014402	113
EXCLUSIVE	250H015128	113
EXPECTANT	007H015430	114
FATE	007H014296	114
FINN	007H013669	115
FIREBIRD	007H013493	115
FIRED UP	007H014012	116
FLAG STONE	007H014179	116
FORKY	007H015459	117
FORT WORTH	007H013556	117
FORTE	007H014319	118
FOUNDER	007H014152	118
FRITZ	007H014855	119
FRONTIER	007H015202	119
GILLETTE	007H014471	120
GIMME	007H013510	120
GOLDEN	007H014097	121
GRAHAM	007H013859	121
GRANADA	007H015097	122
GRANDSLAM	007H014461	122
GREGOR	007H013786	123
HALLMARK	007H014703	123
HANANS	007H015325	124
HANCOCK	250H014579	124
HANDSOME	007H014734	125
HANDY-RED	007H015440	125
HANFORD	007H014838	126
HEATH	007H013520	126
HEROIC	007H014101	140
HEYDAY	007H013490	127
HIGH DEMAND	007H015266	127
HIGH ROLLER	007H013352	128
HOT TOPIC	007H015193	128
HOUDINI	007H014124	129
HUGO	007H013834	130
ICON	007H014284	130
IMPACT-P	007H015384	131
IMPROBABLE	250H015034	131
INFLUENCE	007H014689	132
JASPER	007H013835	132
JIMBO	007H015198	133
JULIO	007H013879	133
JUMBO	007H014224	134
JUMPS	007H013513	134
JUPITER	007H013369	135
KAI	007H013847	135
KANE	007H015187	136
KAZANSKY	007H013614	136
KIMONO	007H013683	137
LAGUNA	007H015229	137
LANDFALL	007H015263	138
LAREDO	007H015552	138
LAWRENCE	007H014488	139
LAZER	007H013817	139
LEDYARD	007H014592	140
LEGACY	007H014250	141
LEGEND	007H014571	141
LENNOX	007H013913	142
LEVITATE	007H014366	142
LOMBARDI	007H013867	143
LUCAS	007H015257	144
LUTHER	007H013723	143
MACCHIATO	007H013816	144
MAGELLAN	007H015197	145
MAGNITUDE	007H014792	145
MAILMAN	007H013522	146
MAJESTY	007H013581	146
MASSIVE	007H014614	147
MAXFLI	007H012917	148
MELTON	007H014643	148
MENDOZA	007H014301	149
MOLSON	007H012799	149
MONEY	007H014724	150
MONTREL	007H013423	150
MOSCOW	007H015132	147
NELSON	007H013702	151
NEVIN	007H013692	151
NIGHTFALL	007H015298	152
OLIMPICO	009H004006	152
OLYMPUS	007H013587	153
OPTIMUS	007H014688	153
PARADISE	007H014683	154
PARSLY	007H015523	154
PHENOM	007H013788	155
PHINEAS	007H013695	155
POWER	007H012926	156
POWER-P	007H015081	156
PRISM	007H015064	157
RAGNAR	007H015115	157
RAID	007H014797	158
RAIDER	007H013958	158
RAINMAN	007H014431	159
RAMIREZ	007H013668	159
RAZIEL	007H015060	160
REMEDY	250H015040	160
RESCUE	007H014684	161
RICK-P-RED	007H015017	162
RIVETING	007H013718	162
ROCKET	007H015052	163
ROCKY	007H014086	163
RUSSELL	007H014119	164
RYDER	007H013849	164
RYNO	007H015047	165
SEBASTIAN	007H013860	165
SHATTER	007H012691	166
SHERLOCK	007H014252	166
SLIDER	007H015373	167
SPARTACUS	007H013456	168
SPARTACUS I	007H014674	167
SPECIAL	007H015127	168
SPLENDID	007H014114	169
SPOT LITE	007H015059	169
STRASHBURG	007H013474	170
SUNRISE	007H015225	170
SUPERB	007H013390	171
SUPERFAST	007H014651	171
SVEN	007H013511	172
TEN-FOUR	007H015183	172
TESTIMONY	007H014909	173
THE ANSWER	007H015241	173
THOR	007H014084	174
TLC	007H014260	174
TRICE	007H015294	175
VICTORIO	007H014868	175
VINTAGE	007H015192	176
VITALY	007H014142	176
WEBSTER	007H013321	177
WHITE GOLD	007H015135	177
WILDCAT	007H014404	178
WIZARD	007H014857	178
WIZARD I	007H014494	179
WIZARD II	007H013500	179
ZEB	007H014195	180
ZEV	007H015036	180
ZZ TOP	007H015471	161

Ordenado por Código

007H015069	TOP DOG	19
007H015085	PARFECT	15
007H015099	RELIANT	16
007H015139	FANECA	10
007H015167	GAMEDAY	10
007H015173	DOBBINS	7
007H015186	LEXUS	12
007H015195	LAZER II	12
007H015196	VENUS	20
007H015242	ESPIONAGE	9
007H015317	JANGLE	11
007H015337	SUPERCHARGE	18
007H015344	MOWGLI	14
007H015370	REGAL	16
007H015394	DRIVE	8
007H015436	AVID	4
007H015464	LUNAR	13
007H015465	CRUSHER	7
007H015473	BOLETO	5
007H015479	ENTICE-P	8
014H015181	TRIBUTE	19
014H015201	MOONSHINER	14
014H015223	CONWAY	6
014H015250	HELIOGEN	11
014H015265	TUA	20
014H015288	NEWMAN	115
014H015334	SHINE	17
014H015445	MASSEY	13
014H015453	EXOTIC	9
014H015454	BANGKOK	5
014H015478	STINGRAY	18
250H014937	BULLSEYE	6
250H015087	ROZLINE	17
250H015152	AHEAD	4

007H010837	ALDON	24
007H011288	MAYOR	51
007H011351	SUPERSIRE	67
007H011836	MILES	54
007H011986	BALLGAME	26
007H012009	HARTFORD	39
007H012127	JOKER	45
007H012147	DOLAN	33
007H012165	MONTROSS	56
007H012189	DJANGO	33
007H012198	KINGBOY	47
007H012237	NOLAN	58
007H012266	YODER	70
007H012268	SANBORN	66
007H012344	RAGER-RED	61
007H012350	KELBY	45
007H012436	PAT-RED	59
007H012472	ALCO	23
007H012486	HUTTON	42
007H012597	LYLAS	48
007H012600	MODESTY	56
007H012697	LAIDLAW	49
007H012788	FRAZZLED	38
007H012837	ZAMBONI	71
007H012844	AXEL-RED	26
007H012899	SLAMDUNK	69
007H012915	TORONTO	69
007H012940	BUBBA	30
007H012941	REASON	66
007H012942	RESOLVE	62
007H012947	PARISON	58
007H012973	CODEC	31
007H012982	BARCUDA-PP-RED	27
007H012988	MONTY	57
007H012993	HUMBLENKIND	41
007H012997	TARRINO	68
007H013250	JEDI	43
007H013373	FLAGSHIP	37
007H013454	ROCKETFIRE	64
007H013598	PINNACLE	60
007H013607	MAGICTOUCH	49
007H013608	MARQUEE	51
007H013628	PIZAZZ	60
007H013727	JEFRI	44
007H013731	FLYER	36
007H013734	HODEDOE	42
007H013740	ROLAN	65
007H013771	KENNEDY	46
007H013778	APPLE-CRISP	25
007H013866	RIO	63
007H013907	JARED	44
007H013981	FREEBORN	39
007H014125	HUEY	40
007H014194	MOOLA	50
007H014229	TAHITI	68
007H014332	MANKATO	50
250H001009	BEWMASTER	29
250H001066	BIG KAHUNA	28
250H001097	ENIGMA	36
250H001116	BUBBLES	30
250H001117	CAPTION	31
250H011697	MEDWAY	57
250H012155	MCDOUGAL	52
250H012213	MICKELSON	53
250H012305	KOOP	46
250H012807	ALL IN	24
250H012961	DOC	34
250H013267	DUKE	35
250H013743	CASPER	32
250H013857	BIGGIE	27
250H014134	RENEGADE	62

007H014412	RENATO	84
007H014416	NETO	82
007H014655	ALBERTO	73
007H014667	NEYMAR	83
007H014753	DIDI	76
007H014787	SILVA	86
007H014789	DELIVER	76
007H014791	RIVALDO	85
007H015055	EXCEED	77
007H015073	ELIXIR	77
007H015078	SOLID GOLD	87
009H003060	OSCAR	83
009H004000	CALEB	74
009H004001	KINGSLEY	80
009H004002	FRESNO	78
009H004004	REAGAN	84
009H004005	BOLT	79
009H004007	BARÃO	73
009H004015	TRUMP	88
009H004016	LINCON	80
009H015039	THANOS	87
009H015061	IMPERIAL	79
009H015159	MAGNITUDE6	82
009H015166	MAGNITUDE3	81
009H015517	CHISELED	75
009H015556	CAPACITY	74
009H015559	FERNANDO	78
009H015565	MACHADO	81
009H015568	SIDEWINDER	86
009H015573	COUNTDOWN	75
009H015574	VALIDATE	88
009H015580	SHARKY	85

007H012691	SHATTER	166
007H012799	MOLSON	149
007H012917	MAXFLI	148
007H012926	POWER	156
007H013321	WEBSTER	177
007H013352	HIGH ROLLER	128
007H013369	JUPITER	135
007H013390	SUPERB	171
007H013423	MONTREL	150
007H013425	CHIP	103
007H013456	SPARTACUS	168
007H013460	BULLET	99
007H013474	STRASHBURG	170
007H013490	HEYDAY	127
007H013493	FIREBIRD	115
007H013500	WIZARD II	179
007H013510	GIMME	120
007H013511	SVEN	172
007H013513	JUMPS	134
007H013520	HEATH	126
007H013522	MAILMAN	146
007H013556	FORT WORTH	117
007H013581	MAJESTY	146
007H013587	OLYMPUS	153
007H013614	KAZANSKY	136
007H013668	RAMIREZ	159
007H013669	FINN	115
007H013683	KIMONO	137
007H013686	ALOHA	91
007H013692	NEVIN	151
007H013695	PHINEAS	155
007H013702	NELSON	151
007H013711	DRACO	108
007H013718	RIVETING	162
007H013723	LUTHER	143
007H013786	GREGOR	123
007H013788	PHENOM	155
007H013797	BRAVADO	98
007H013799	ANTONIO	92
007H013806	CLIVE	103
007H013812	ATTICUS	94
007H013816	MACCHIATO	144
007H013817	LAZER	139
007H013834	HUGO	130
007H013835	JASPER	132
007H013847	KAI	135
007H013849	RYDER	164
007H013859	GRAHAM	121
007H013860	SEBASTIAN	165
007H013867	LOMBARDI	143
007H013879	JULIO	133
007H013913	LENNOX	142
007H013953	CROSBY	105
007H013958	RAIDER	158
007H013959	BIGSHOT	96
007H013972	DENALI	106
007H013985	AFFIRMED	90
007H013993	BANKER	95
007H014012	FIRED UP	116
007H014084	THOR	174
007H014086	ROCKY	163
007H014097	GOLDEN	121
007H014101	HEROIC	140
007H014114	SPLENDID	169
007H014119	RUSSELL	164
007H014124	HOUDINI	129
007H014141	DOMINIK	107
007H014142	VITALY	176
007H014152	FOUNDER	118
007H014158	BRASS	98
007H014179	FLAG STONE	116
007H014185	CROFT	105
007H014195	ZEB	180
007H014224	JUMBO	134
007H014231	BARCELONA	95
007H014250	LEGACY	141
007H014252	SHERLOCK	166
007H014260	TLC	174
007H014273	BLADE	97
007H014284	ICON	130
007H014293	DUPRE	109
007H014296	FATE	114
007H014301	MENDOZA	149
007H014319	FORTE	118
007H014320	ALPHABET	91
007H014330	EFFECT	110
007H014364	EISAKU	110
007H014366	LEVITATE	142
007H014402	EXCALIBUR	113
007H014404	WILDCAT	178
007H014431	RAINMAN	159
007H014460	CROWN-RED	106
007H014461	GRANDSLAM	122
007H014470	ALVARO	92
007H014488	GILLETTE	120
007H014494	LAWRENCE	139
007H014556	WIZARD I	179
007H014571	DURASON	109
007H014588	LEGEND	141
007H014592	DIESEL	107
007H014614	LEDYARD	140
007H014643	MASSIVE	147
007H014651	MELTON	148
007H014674	SUPERFAST	171
007H014683	SPARTACUS I	167
007H014684	PARADISE	154
007H014686	RESCUE	161
007H014688	BRAVE	99
007H014689	OPTIMUS	153
007H014703	INFLUENCE	132
007H014709	HALLMARK	123
007H014724	CAPROCK	100
007H014734	MONEY	150
007H014792	HANDSOME	125
007H014797	MAGNITUDE	145
007H014838	RAID	158
007H014855	HANFORD	126
007H014857	FRITZ	119
007H014868	WIZARD	178
007H014887	VICTORIO	175
007H014909	CAIN	100
007H015017	TESTIMONY	173
007H015033	RICK-P-RED	162
007H015036	BOLD	97
007H015047	ZEV	180
007H015052	RYNO	165
007H015059	ROCKET	163
007H015060	SPOT LITE	169
007H015064	RAZIEL	160
007H015077	PRISM	157
007H015081	ASSERTIVE	94
007H015088	POWER-P	156
007H015097	CONTENDER	104
007H015111	GRANADA	122
007H015115	CHIMAY	102
007H015127	RAGNAR	157
007H015132	SPECIAL	168
007H015133	MOSCOW	147
007H015135	AHMAN	90
007H015183	WHITE GOLD	177
007H015187	TEN-FOUR	172
007H015192	KANE	136
007H015193	VINTAGE	176
007H015197	HOT TOPIC	128
007H015198	MAGELLAN	145
007H015202	JIMBO	133
007H015212	FRONTIER	119
007H015215	ARCHER	93
007H015224	DOSAGE	108
007H015225	A-ROD	93
007H015229	SUNRISE	170
007H015241	LAGUNA	137
007H015257	THE ANSWER	173
007H015263	LUCAS	144
007H015266	LANDFALL	138
007H015267	HIGH DEMAND	127
007H015294	ENDEAVOR	111
007H015298	TRICE	175
007H015325	NIGHTFALL	152
007H015372	HANANS	124
007H015373	ENHANCE	112
007H015374	SLIDER	167
007H015378	ENERGIZE	111
007H015430	ERNEST-P	112
007H015440	IMPACT-P	131
007H015459	EXPECTANT	114
007H015470	HANDY-RED	125
007H015471	FORKY	117
007H015523	CASH	101
007H015552	ZZ TOP	161
009H004006	PARSLY	154
014H014824	LAREDO	138
250H014579	OLIMPICO	152
250H014633	COLT	104
250H014870	HANCOCK	124
250H015034	BIGGELO	96
250H015040	CORE	129
250H015128	IMPROBABLE	131
250H015156	REMEDY	160
250H015211	EXCLUSIVE	113
	CAPTIVATING	101
	CAVIAR	102

NXGEN™

A VELOCIDADE DA GENÉTICA

Como você nunca viu!

Antecipação no uso da **genética elite!**

Equilíbrio nas características de **rentabilidade** que a **indústria exige!**

Segurança no futuro do seu rebanho e do seu negócio

Reduzir intervalo de gerações

Preço acessível pela melhor genética do mercado

NXGEN , o que há de mais avançado na genética holandesa no planeta!

PGA

250H015152 Ahead

Blumenfeld Renegad Ahead-ET
TR TP TC TV TL TY TD
Renegade x Myles x Yoder
Nascimento: 3/29/2019
Reg: H08403206144957
99% RHA-I aAa:342 DMS:345,456
Blumenfeld Holsteins LLC, Hawley, MN
Beta-Caseína: A1A2 Kappa-Caseína: BB

Blumenfeld Renegad Ahead-ET

Pai:	S-S-I PR Renegade-ET
Mãe:	Blumenfeld Myles 5797-ET (GP-80)
MGS:	Wet Rodgers Myles
MGD:	Blumenfeld 4583 Yod 5104-ET (VG-85-VG-MS)
Bisavô:	Woodcrest Mogul Yoder-ET (EX-90-GM)
Bisavó:	Blumenfeld Suprsire 4583-ET (GP-83-VG-MS)

Avaliação do Touro - CDCB-S GENOMIC EVALUATION (4/21)

Leite	+370	78%C	0 Filhas 0 Rebanhos US		
Gordura	+100	+0.30%			
Proteina	+43	+0.11%	EFI 8.6%	GFI	9.6%
Vida Produtiva	+4.9	74% C	Mérito Liquido $		+$791
Live Hability	+2.9	69% C	Mérito Fluido $		+$669
SCS	2.69	75% C	Mérito em Queijo $		+$849
Mastite	+2.5	68% C	Mérito Pastoreio $		+$740
HCR	+0.1	70% C	CCR		+3.1
Tx Prenhez Filhas	+2.0	73% C	SCR		-1.5

Características de Parto - CDCB-S GENOMIC EVALUATION (4/21)

Facilidade de Parto do Touro	2.4%	75% C	32 Obs
Fac. de Parto das Filhas	2.3%	70% C	0 Filhas
Mortes ao Nascer -Touros	6.5%	64% C	31 Obs
Mortes ao Nascer -Filhas	5.6%	63% C	0 Filhas

Wellness Traits - ZOETIS WELLNESS EVALUATION (4/21)

VACAS	DWP$	+$910	WT$	+$36	
Mastite	102	48% C	Doença Resp.	97	39% C
Claudicação	95	44% C	Ovário Cístico	104	27% C
Aborto de Vaca	109	35% C	Parto Gemelar	103	44% C
Metrite	104	47% C	Cetose	101	43% C
Retenção Placenta	97	48% C	Febre do leite	100	37% C
Deslocameto Abomaso	106	43% C			

BEZERROS	CW$	-$4			
Doença Resp.	101	39% C	Diarréia Neonatal	103	43% C
Live Hability	97	45% C			

Tipo - CDCB-S/HA GENOMIC (4/21) GTPI +2930

PTAT +0.90 74% C. Úbere: +1.20 C. P&P: +0.52 0 Filhas 0 Rebanhos

Linear	-2 -1 0 +1 +2	
Estatura		0.74
Caract. Leiteira		0.71
Força		0.34
Profundidade Corporal		0.29
Largura de Garupa		0.80
Ângulo da Garupa		0.66
Pernas Traseiras V. Lateral		0.30
Pernas Traseiras V. Tràs		0.99
Ângulo do Casco		0.58
Escore de Pernas e Pés		0.55
Úbere Anterior, Inserção		1.26
Altura Úbere Posterior		1.57
Largura Úbere Posterior		1.84
Ligamento Central		0.53
Profundidade de Úbere		1.02
Coloc. Tetos Anteriores		0.62
Tetos Post. Vista Lateral		0.56
Comprimento de Tetos		0.59

MÃE: S-S-I YODR MELODIE 10973-ET (VG-88-DOM)

MÃE: S-S-I YODR MELODIE 10973-ET (VG-88-DOM)

PGA

007H015436 Avid

Ttm Legacy Avid-ET
TR TP TC TV TL TY TD
Legacy x Rubicon x Jacey
Nascimento: 8/4/2019
Reg: H08403202157415
99% RHA-I aAa:426 DMS:561,135
Thomas T. Mercuro, Rocky Ridge, MD
Beta-Caseína: A2A2 Kappa-Caseína: BB

Ttm Legacy Avid-ET

Pai:	Pine-Tree Cw Legacy-ET
Mãe:	Ttm Rubicon Alabama-ET (VG-85-VG-MS-DOM)
MGS:	Edg Rubicon-ET
MGD:	Co-Vista Jacey Aruba-ET (GP-80-VG-MS)
Bisavô:	Coyne-Farms Jacey Cri-ET
Bisavó:	Rmw Facebook Ashley-ET

Avaliação do Touro - CDCB-S GENOMIC EVALUATION (4/21)

Leite	+1,139	78%C	0 Filhas 0 Rebanhos US		
Gordura	+110	+0.23%			
Proteina	+58	+0.08%	EFI 9.2%	GFI	10.0%
Vida Produtiva	+4.9	74% C	Mérito Liquido $		+$841
Live Hability	+0.7	70% C	Mérito Fluido $		+$749
SCS	2.76	76% C	Mérito em Queijo $		+$885
Mastite	+1.9	69% C	Mérito Pastoreio $		+$754
HCR	+1.4	71% C	CCR		+1.3
Tx Prenhez Filhas	+0.3	74% C			

Características de Parto - CDCB-S GENOMIC EVALUATION (4/21)

Facilidade de Parto do Touro	2.1%	62% C	0 Obs
Fac. de Parto das Filhas	2.0%	59% C	0 Filhas
Mortes ao Nascer -Touros	5.4%	59% C	0 Obs
Mortes ao Nascer -Filhas	4.1%	56% C	0 Filhas

Wellness Traits - ZOETIS WELLNESS EVALUATION (4/21)

VACAS	DWP$	+$897	WT$	-$46	
Mastite	97	52% C	Doença Resp.	104	45% C
Claudicação	97	49% C	Ovário Cístico	101	33% C
Aborto de Vaca	95	40% C	Parto Gemelar	100	48% C
Metrite	100	51% C	Cetose	101	48% C
Retenção Placenta	101	52% C	Febre do leite	101	42% C
Deslocameto Abomaso	99	47% C			

BEZERROS	CW$	+$2			
Doença Resp.	98	46% C	Diarréia Neonatal	102	47% C
Live Hability	101	48% C			

Tipo - CDCB-S/HA GENOMIC (4/21) GTPI +2923

PTAT +0.37 76% C. Úbere: +0.87 C. P&P: -0.68 0 Filhas 0 Rebanhos

Linear	-2 -1 0 +1 +2	
Estatura		0.08
Caract. Leiteira		1.03
Força		0.68
Profundidade Corporal		0.54
Largura de Garupa		0.09
Ângulo da Garupa		1.04
Pernas Traseiras V. Lateral		0.50
Pernas Traseiras V. Tràs		0.74
Ângulo do Casco		0.70
Escore de Pernas e Pés		0.55
Úbere Anterior, Inserção		0.32
Altura Úbere Posterior		1.38
Largura Úbere Posterior		1.75
Ligamento Central		0.30
Profundidade de Úbere		0.10
Coloc. Tetos Anteriores		0.40
Tetos Post. Vista Lateral		0.77
Comprimento de Tetos		0.57

PGA

014HO15454 Bangkok

Ocd Legacy Bangkok-ET
TR TC TV TL TY TD
Legacy x Jared x Delta
Nascimento: 9/25/2019
Reg: HO8403206350077
99% RHA-I aAa:342 DMS:135,345
Oakfield Corners Dairy, Oakfield, NY
Beta-Casein: A2A2 Kappa-Casein: BB

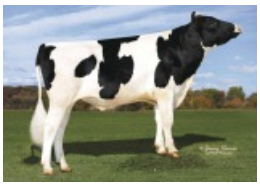

Ocd Legacy Bangkok-ET

Pai:	Pine-Tree Cw Legacy-ET
Mãe:	Ocd Jared Balance 46058-ET (VG-85-VG-MS)
MGS:	Clear-Echo Jed Jared 745-ET
MGD:	Ocd Delta Balance 36328-ET (EX-91-EX-MS)
Bisavô:	Mr Mogul Delta 1427-ET
Bisavó:	Ocd Jabir Balance-ET (GP-81)

Avaliação do Touro - CDCB-S GENOMIC EVALUATION (4/21)

Leite	+232	77%C	0 Filhas 0 Rebanhos US			
Gordura	+74	+0.23%				
Proteina	+37	+0.11%	EFI	9.4%	GFI	9.8%
Vida Produtiva	+8.0	74% C	Mérito Liquido $			+$789
Live Hability	+2.8	69% C	Mérito Fluido $			+$667
SCS	2.49	75% C	Mérito em Queijo $			+$848
Mastite	+5.1	68% C	Mérito Pastoreio $			+$750
HCR	+3.6	71% C	CCR			+4.6
Tx Prenhez Filhas	+2.5	73% C				

Características de Parto - CDCB-S GENOMIC EVALUATION (4/21)

Facilidade de Parto do Touro	1.8%	62% C	0 Obs
Fac. de Parto das Filhas	1.9%	58% C	0 Filhas
Mortes ao Nascer -Touros	6.0%	58% C	0 Obs
Mortes ao Nascer -Filhas	5.3%	56% C	0 Filhas

Wellness Traits - ZOETIS WELLNESS EVALUATION (4/21)

VACAS	DWP$	+$1.156	WT$	+$227	
Mastite	109	45% C	Doença Resp.	100	37% C
Claudicação	105	42% C	Ovário Cístico	98	25% C
Aborto de Vaca	102	32% C	Parto Gemelar	107	42% C
Metrite	104	45% C	Cetose	104	41% C
Retenção Placenta	103	46% C	Febre do leite	98	34% C
Deslocameto Abomaso	99	41% C			

BEZERROS	CW$	+$74			
Doença Resp.	109	41% C	Diarréia Neonatal	106	41% C
Live Hability	110	43% C			

Tipo - CDCB-S/HA GENOMIC (4/21) GTPI +2891

PTAT +0.58 76% C. Úbere: +1.35 C. P&P: -0.61 0 Filhas 0 Rebanhos

Linear	
Estatura	0.69
Caract. Leiteira	0.10
Força	1.40
Profundidade Corporal	1.32
Largura de Garupa	0.88
Ângulo da Garupa	0.85
Pernas Traseiras V. Lateral	0.23
Pernas Traseiras V. Tràs	1.27
Ângulo do Casco	0.39
Escore de Pernas e Pés	0.57
Úbere Anterior, Inserção	1.13
Altura Úbere Posterior	1.88
Largura Úbere Posterior	1.01
Ligamento Central	0.14
Profundidade de Úbere	1.25
Coloc. Tetos Anteriores	0.06
Tetos Post. Vista Lateral	0.16
Comprimento de Tetos	0.20

AVÓ: OCD DELTA BALANCE 36328-ET (EX-91-EX-MS)

PGA

007HO15473 Boleto

Wa-Del Legacy Boleto-ET
TR TP TC TV TL TY TD
Legacy x Helix x Montross
Nascimento: 10/19/2019
Reg: HOUSA144899968
99% RHA-I aAa:462
Rick L. Wadel, Shippensburg, PA
Beta-Casein: A1A2 Kappa-Casein: AB

Wa-Del Legacy Boleto-ET

Pai:	Pine-Tree Cw Legacy-ET
Mãe:	Wa-Del Helix Becky-ET (GP-83-VG-MS)
MGS:	Aot Silver Helix-ET (VG-86)
MGD:	Wa-Del Montross Briann-ET (VG-86-VG-MS-DOM)
Bisavô:	Bacon-Hill Montross-ET (EX-92-GM)
Bisavó:	Wa-Del Massey Belinda-ET (VG-85-VG-MS)

Avaliação do Touro - CDCB-S GENOMIC EVALUATION (4/21)

Leite	+1,238	77%C	0 Filhas 0 Rebanhos US			
Gordura	+101	+0.18%				
Proteina	+58	+0.07%	EFI	9.4%	GFI	10.4%
Vida Produtiva	+5.3	74% C	Mérito Liquido $			+$835
Live Hability	+1.0	70% C	Mérito Fluido $			+$755
SCS	2.79	75% C	Mérito em Queijo $			+$874
Mastite	+0.8	69% C	Mérito Pastoreio $			+$759
HCR	+2.3	71% C	CCR			+1.5
Tx Prenhez Filhas	+0.7	74% C				

Características de Parto - CDCB-S GENOMIC EVALUATION (4/21)

Facilidade de Parto do Touro	2.0%	63% C	0 Obs
Fac. de Parto das Filhas	2.3%	59% C	0 Filhas
Mortes ao Nascer -Touros	5.4%	59% C	0 Obs
Mortes ao Nascer -Filhas	5.1%	57% C	0 Filhas

Wellness Traits - ZOETIS WELLNESS EVALUATION (4/21)

VACAS	DWP$	+$770	WT$	-$148	
Mastite	93	54% C	Doença Resp.	96	46% C
Claudicação	90	51% C	Ovário Cístico	98	34% C
Aborto de Vaca	95	41% C	Parto Gemelar	96	50% C
Metrite	103	53% C	Cetose	109	50% C
Retenção Placenta	98	55% C	Febre do leite	101	43% C
Deslocameto Abomaso	105	50% C			

BEZERROS	CW$	+$38			
Doença Resp.	103	48% C	Diarréia Neonatal	107	48% C
Live Hability	104	50% C			

Tipo - CDCB-S/HA GENOMIC (4/21) GTPI +2983

PTAT +1.17 76% C. Úbere: +1.52 C. P&P: +0.21 0 Filhas 0 Rebanhos

Linear	
Estatura	0.17
Caract. Leiteira	0.78
Força	0.23
Profundidade Corporal	0.30
Largura de Garupa	0.08
Ângulo da Garupa	0.12
Pernas Traseiras V. Lateral	0.04
Pernas Traseiras V. Tràs	0.10
Ângulo do Casco	0.17
Escore de Pernas e Pés	0.23
Úbere Anterior, Inserção	1.19
Altura Úbere Posterior	2.08
Largura Úbere Posterior	1.83
Ligamento Central	0.56
Profundidade de Úbere	0.83
Coloc. Tetos Anteriores	1.07
Tetos Post. Vista Lateral	0.95
Comprimento de Tetos	0.72

MÃE: WA-DEL HELIX BECKY-ET (GP-83-VG-MS)

BISAVÓ: WA-DEL MASSEY BELINDA-ET (VG-85-VG-MS)

PGA

250H014937 Bullseye

Badger Ssi Sol Bullseye-ET
TR TP TC TV TL TY TD
Solution x Rocketfire x Damaris
Nascimento: 11/6/2018
Reg: H08403149391871
99% RHA-I aAa:423 DMS:234,123
Badger Holsteins, Unity, WI
Beta-Casein: A2A2 Kappa-Casein: AA

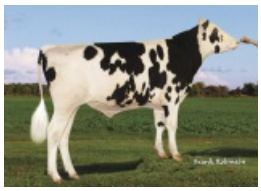
Badger Ssi Sol Bullseye-ET

Pai:	Fustead S-S-I Solution-ET
Mãe:	S-S-I Bg 10995 15368-ET (GP-80)
MGS:	S-S-I Josuper Rocketfire-ET
MGD:	S-S-I Damars Brina 10995-ET (VG-87-VG-MS)
Bisavô:	S-S-I Sterling Damaris-ET
Bisavó:	S-S-I Massey Barrie 8784-ET (GP-81)

Avaliação do Touro - CDCB-S GENOMIC EVALUATION (4/21)

Leite	+1,866	80%C			0 Filhas 0 Rebanhos US	
Gordura	+59	-0.04%				
Proteina	+54	-0.01%	EFI	9.1%	GFI	9.7%
Vida Produtiva	+7.7	75% C	Mérito Liquido $			+$723
Live Hability	+1.9	70% C	Mérito Fluido $			+$718
SCS	2.63	77% C	Mérito em Queijo $			+$728
Mastite	+3.3	69% C	Mérito Pastoreio $			+$634
HCR	+2.0	72% C	CCR			+1.2
Tx Prenhez Filhas	+0.6	74% C				+1.0

Características de Parto - CDCB-S GENOMIC EVALUATION (4/21)

Facilidade de Parto do Touro	2.8%	72% C	9 Obs
Fac. de Parto das Filhas	2.4%	70% C	0 Filhas
Mortes ao Nascer -Touros	5.8%	62% C	9 Obs
Mortes ao Nascer -Filhas	4.3%	63% C	0 Filhas

Wellness Traits - ZOETIS WELLNESS EVALUATION (4/21)

VACAS	DWP$	+$908	WT$	+$125	
Mastite	100	44% C	Doença Resp.	100	37% C
Claudicação	107	40% C	Ovário Cístico	96	23% C
Aborto de Vaca	99	31% C	Parto Gemelar	95	40% C
Metrite	107	42% C	Cetose	106	41% C
Retenção Placenta	102	44% C	Febre do leite	100	34% C
Deslocameto Abomaso	104	40% C			

BEZERROS	CW$	+$54			
Doença Resp.	106	42% C	Diarréia Neonatal	104	43% C
Live Hability	108	46% C			

Tipo - CDCB-S/HA GENOMIC (4/21) GTPI +2880

PTAT +1.04 78% C. Úbere: +1.72 C. P&P: +0.59 0 Filhas 0 Rebanhos

Linear	
Estatura	0.38
Caract. Leiteira	0.06
Força	0.13
Profundidade Corporal	0.55
Largura de Garupa	0.59
Ângulo da Garupa	1.55
Pernas Traseiras V. Lateral	0.79
Pernas Traseiras V. Tràs	0.35
Ângulo do Casco	0.52
Escore de Pernas e Pés	0.52
Úbere Anterior, Inserção	1.73
Altura Úbere Posterior	2.16
Largura Úbere Posterior	2.37
Ligamento Central	0.75
Profundidade de Úbere	0.46
Coloc. Tetos Anteriores	0.92
Tetos Post. Vista Lateral	1.08
Comprimento de Tetos	0.95

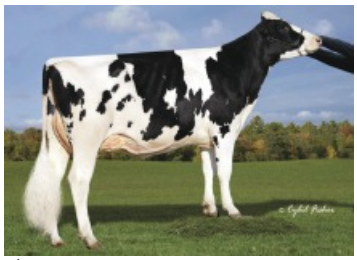
AVÓ: S-S-I DAMARS BRINA 10995-ET (VG-87)

PGA

014H015223 Conway

Sandy-Valley R Conway-ET
TR TP TC TV TL TY TD
Renegade x Granite x Draco
Nascimento: 3/18/2019
Reg: H08403148929379
99% RHA-I aAa:243 DMS:234,345
Sandy-Valley Farms, Scandinavia, WI
Beta-Casein: A2A2 Kappa-Casein: BB

Sandy-Valley R Conway-ET

Pai:	S-S-I PR Renegade-ET
Mãe:	Sandy-Valley Cotton-ET (GP-82-VG-MS)
MGS:	Progenesis Granite
MGD:	Sandy-Valley Calico-ET (VG-85-VG-MS)
Bisavô:	Mr Coin Draco 15006-ET
Bisavó:	Sandy-Valley Mg Calamity-ET (EX-92-EX-MS-GMD-DOM)

Avaliação do Touro - CDCB-S GENOMIC EVALUATION (4/21)

Leite	+666	78%C			0 Filhas 0 Rebanhos US	
Gordura	+105	+0.28%				
Proteina	+50	+0.10%	EFI	8.8%	GFI	10.2%
Vida Produtiva	+4.6	74% C	Mérito Liquido $			+$788
Live Hability	+1.5	69% C	Mérito Fluido $			+$677
SCS	2.84	75% C	Mérito em Queijo $			+$840
Mastite	+1.3	69% C	Mérito Pastoreio $			+$724
HCR	+0.3	70% C	CCR			+1.8
Tx Prenhez Filhas	+1.3	73% C				-0.5

Características de Parto - CDCB-S GENOMIC EVALUATION (4/21)

Facilidade de Parto do Touro	2.5%	83% C	119 Obs
Fac. de Parto das Filhas	2.5%	70% C	0 Filhas
Mortes ao Nascer -Touros	7.1%	75% C	119 Obs
Mortes ao Nascer -Filhas	6.1%	63% C	0 Filhas

Wellness Traits - ZOETIS WELLNESS EVALUATION (4/21)

VACAS	DWP$	+$967	WT$	+$82	
Mastite	106	50% C	Doença Resp.	96	42% C
Claudicação	94	46% C	Ovário Cístico	103	29% C
Aborto de Vaca	103	37% C	Parto Gemelar	106	46% C
Metrite	107	49% C	Cetose	105	45% C
Retenção Placenta	97	50% C	Febre do leite	101	40% C
Deslocameto Abomaso	94	45% C			

BEZERROS	CW$	+$7			
Doença Resp.	98	41% C	Diarréia Neonatal	104	45% C
Live Hability	101	47% C			

Tipo - CDCB-S/HA GENOMIC (4/21) GTPI +2952

PTAT +1.36 76% C. Úbere: +1.35C. P&P: +0.46 0 Filhas 0 Rebanhos

Linear	
Estatura	1.06
Caract. Leiteira	1.67
Força	0.30
Profundidade Corporal	0.85
Largura de Garupa	1.13
Ângulo da Garupa	0.30
Pernas Traseiras V. Lateral	1.31
Pernas Traseiras V. Tràs	0.79
Ângulo do Casco	0.09
Escore de Pernas e Pés	0.70
Úbere Anterior, Inserção	1.39
Altura Úbere Posterior	1.92
Largura Úbere Posterior	2.05
Ligamento Central	1.20
Profundidade de Úbere	1.01
Coloc. Tetos Anteriores	0.53
Tetos Post. Vista Lateral	0.77
Comprimento de Tetos	0.64

PGA

007H015465 Crusher

Plain-Knoll Crusher-ET
TR TP TC TV TL TY TD
Calvary x Legendary x Josuper
Nascimento: 8/25/2019
Reg: H08403149934677
99% RHA-I aAa:243 DMS:135,345
Buschur Dairy Farms, Inc., New Weston, OH
Beta-Casein: A1A2 Kappa-Casein: AA

Plain-Knoll Crusher-ET

Pai:	Ocd Magee Calvary-ET
Mãe:	Plain-Knoll Legndry 1551-ET (VG-86-VG-MS)
MGS:	Welcome Legendary 2870-ET
MGD:	Plain-Knoll Josuper 794-ET (VG-85-VG-MS-DOM)
Bisavô:	Uecker Supersire Josuper-ET
Bisavó:	Plain-Knoll Mogul Mariah (VG-88-VG-MS-GMD-DOM)

Avaliação do Touro - CDCB-S GENOMIC EVALUATION (4/21)

Leite	+448	78%C	0 Filhas 0 Rebanhos US		
Gordura	+116	+0.35%			
Proteina	+51	+0.13%	EFI 8.9%	GFI	9.9%
Vida Produtiva	+4.2	74% C	Mérito Liquido $		+$811
Live Hability	+3.9	69% C	Mérito Fluido $		+$676
SCS	2.92	76% C	Mérito em Queijo $		+$873
Mastite	+1.6	69% C	Mérito Pastoreio $		+$682
HCR	+0.5	70% C	CCR		-0.5
Tx Prenhez Filhas	-1.0	73% C			

Características de Parto - CDCB-S GENOMIC EVALUATION (4/21)

Facilidade de Parto do Touro	2.1%	62% C	0 Obs
Fac. de Parto das Filhas	2.1%	56% C	0 Filhas
Mortes ao Nascer -Touros	6.3%	57% C	0 Obs
Mortes ao Nascer -Filhas	5.1%	54% C	0 Filhas

Wellness Traits - ZOETIS WELLNESS EVALUATION (4/21)

VACAS	DWP$	+$814	WT$	-$39	
Mastite	97	47% C	Doença Resp.	99	39% C
Claudicação	100	44% C	Ovário Cístico	107	26% C
Aborto de Vaca	94	34% C	Parto Gemelar	103	44% C
Metrite	97	47% C	Cetose	107	44% C
Retenção Placenta	94	48% C	Febre do leite	94	36% C
Deslocameto Abomaso	106	43% C			

BEZERROS	CW$	+$39			
Doença Resp.	102	41% C	Diarréia Neonatal	102	44% C
Live Hability	108	46% C			

Tipo - CDCB-S/HA GENOMIC (4/21) GTPI +2947

PTAT +1.62 76% C. Úbere: +0.87 C. P&P: +0.61 0 Filhas 0 Rebanhos

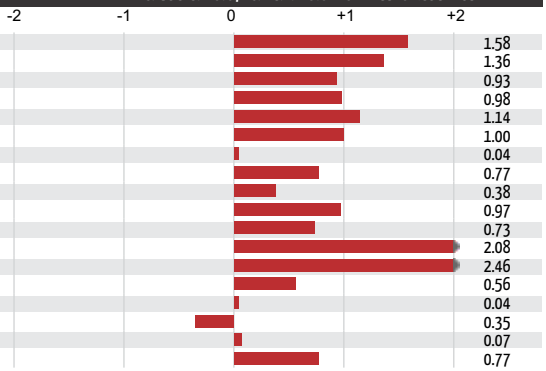

BISAVÓ: PLAIN-KNOLL MOGUL MARIAH (VG-88-VG-MS-GMD-DOM)

MÃE: PLAIN-KNOLL LEGNDRY 1551-ET (VG-86-VG-MS)

PGA

007H015173 Dobbins

Badger Ssi Legcy Dobbins-ET
TR TP TC TV TL TY TD
Legacy x Helix x Rubicon
Nascimento: 6/29/2019
Reg: H08403207410509
99% RHA-I aAa:342 DMS:135,345
Badger Holsteins, Unity, WI
Beta-Casein: A1A2 Kappa-Casein: AE

Badger Ssi Legcy Dobbins-ET

Pai:	Pine-Tree Cw Legacy-ET
Mãe:	S-S-I Bg 9494 15395-ET (VG-87-VG-MS)
MGS:	Aot Silver Helix-ET (VG-86)
MGD:	Mercedes Ts 9494-ET (GP-84)
Bisavô:	Edg Rubicon-ET
Bisavó:	T-Spruce Lgold 7871-ET (GP-83-DOM)

Avaliação do Touro - CDCB-S GENOMIC EVALUATION (4/21)

Leite	+1,073	77%C	0 Filhas 0 Rebanhos US		
Gordura	+119	+0.27%			
Proteina	+54	+0.07%	EFI 9.5%	GFI	10.1%
Vida Produtiva	+3.8	74% C	Mérito Liquido $		+$801
Live Hability	-1.5	70% C	Mérito Fluido $		+$715
SCS	2.72	75% C	Mérito em Queijo $		+$842
Mastite	+1.0	69% C	Mérito Pastoreio $		+$703
HCR	+2.7	71% C	CCR		+0.6
Tx Prenhez Filhas	-0.9	73% C			

Características de Parto - CDCB-S GENOMIC EVALUATION (4/21)

Facilidade de Parto do Touro	2.5%	62% C	0 Obs
Fac. de Parto das Filhas	2.4%	59% C	0 Filhas
Mortes ao Nascer -Touros	5.9%	59% C	0 Obs
Mortes ao Nascer -Filhas	4.0%	56% C	0 Filhas

Wellness Traits - ZOETIS WELLNESS EVALUATION (4/21)

VACAS	DWP$	+$750	WT$	-$124	
Mastite	93	49% C	Doença Resp.	97	42% C
Claudicação	95	46% C	Ovário Cístico	98	29% C
Aborto de Vaca	96	35% C	Parto Gemelar	102	45% C
Metrite	103	48% C	Cetose	106	46% C
Retenção Placenta	98	49% C	Febre do leite	99	38% C
Deslocameto Abomaso	98	45% C			

BEZERROS	CW$	+$7			
Doença Resp.	102	44% C	Diarréia Neonatal	105	44% C
Live Hability	98	45% C			

Tipo - CDCB-S/HA GENOMIC (4/21) GTPI +2956

PTAT +1.37 76% C. Úbere: +1.18C. P&P: -0.01 0 Filhas 0 Rebanhos

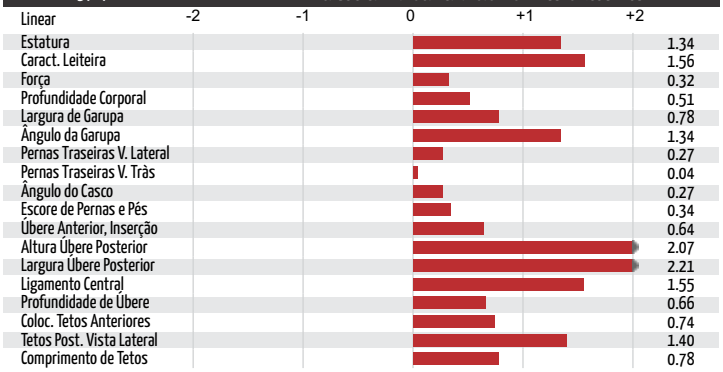

MÃE: S-S-I BG 9494 15395-ET (VG-87-VG-MS)

PGA

007H015394 Drive

Kings-Ransom Legcy Drive-ET
TR TP TC TV TL TY TD
Legacy x Freeborn x Modesty
Nascimento: 11/5/2019
Reg: H08403208834954
99% RHA-I aAa:432
Kings-Ransom Farm LLC, Schuylerville, NY
Beta-Casein: A2A2 Kappa-Casein: BB

Kings-Ransom Legcy Drive-ET

Pai:	Pine-Tree Cw Legacy-ET
Mãe:	Kings-Ransom Fre Dollars-ET (GP-83-VG-MS)
MGS:	Sandy-Valley Bd Freeborn-ET
MGD:	Kings-Ransom M Delicious-ET (VG-85-VG-MS)
Bisavô:	Bacon-Hill Pety Modesty-ET (VG-86-GM)
Bisavó:	Kings-Ransom Kb Delicate-ET (EX-93-EX-MS)

Avaliação do Touro - CDCB-S GENOMIC EVALUATION (4/21)

0 Filhas 0 Rebanhos US

Leite	+1,123	77%C			
Gordura	+97	+0.18%			
Proteina	+51	+0.06%	EFI 9.3%	GFI	10.4%
Vida Produtiva	+6.3	74% C	Mérito Liquido $		+$865
Live Hability	+2.4	69% C	Mérito Fluido $		+$794
SCS	2.70	75% C	Mérito em Queijo $		+$899
Mastite	+1.4	69% C	Mérito Pastoreio $		+$808
HCR	+4.4	71% C	CCR		+3.6
Tx Prenhez Filhas	+1.6	73% C			

Características de Parto - CDCB-S GENOMIC EVALUATION (4/21)

Facilidade de Parto do Touro	2.0%	63% C	0 Obs
Fac. de Parto das Filhas	2.5%	58% C	0 Filhas
Mortes ao Nascer -Touros	5.1%	59% C	0 Obs
Mortes ao Nascer -Filhas	4.1%	56% C	0 Filhas

Wellness Traits - ZOETIS WELLNESS EVALUATION (4/21)

VACAS	DWP$	+$829	WT$	-$44	
Mastite	95	48% C	Doença Resp.	97	40% C
Claudicação	100	44% C	Ovário Cístico	99	28% C
Aborto de Vaca	95	35% C	Parto Gemelar	103	44% C
Metrite	102	47% C	Cetose	105	44% C
Retenção Placenta	98	48% C	Febre do leite	93	37% C
Deslocameto Abomaso	105	43% C			

BEZERROS	CW$	-$38			
Doença Resp.	96	44% C	Diarréia Neonatal	102	44% C
Live Hability	92	46% C			

Tipo - CDCB-S/HA GENOMIC (4/21) GTPI +3005

PTAT +1.01 76% C. Úbere: +1.48 C. P&P: -0.24 0 Filhas 0 Rebanhos

Linear	
Estatura	0.41
Caract. Leiteira	0.89
Força	0.71
Profundidade Corporal	0.57
Largura de Garupa	0.60
Ângulo da Garupa	0.69
Pernas Traseiras V. Lateral	1.07
Pernas Traseiras V. Tràs	0.57
Ângulo do Casco	0.52
Escore de Pernas e Pés	0.18
Úbere Anterior, Inserção	1.56
Altura Úbere Posterior	1.55
Largura Úbere Posterior	1.90
Ligamento Central	0.57
Profundidade de Úbere	0.65
Coloc. Tetos Anteriores	1.08
Tetos Post. Vista Lateral	1.26
Comprimento de Tetos	0.74

MÃE: KINGS-RANSOM FRE DOLLARS-ET (GP-83-VG-MS)

BISAVÓ: KINGS-RANSOM KB DELICATE-ET (EX-93-EX-MS)

PGA

007H015479 Entice-P

Winstar Legacy Entice-P-ET
TR PC TC TV TL TY TD
Legacy x Windfall x Powerball-P
Nascimento: 10/9/2019
Reg: H08403208037308
99% RHA-I aAa:423
WinStar Genetics LLC, Shelley, ID
Beta-Casein: A2A2 Kappa-Casein: AB

Winstar Legacy Entice-P-ET

Pai:	Pine-Tree Cw Legacy-ET
Mãe:	Winstar Windfall 4539-ET (VG-89-EX-MS)
MGS:	Butz-Hill Windfall 54771-ET
MGD:	Seagull-Bay Roxy Pp-ET (GP-83)
Bisavô:	View-Home Powerball-P-ET
Bisavó:	Md-Valleyvue Nuno Kim-ET (EX-90-EX-MS)

Avaliação do Touro - CDCB-S GENOMIC EVALUATION (4/21)

0 Filhas 0 Rebanhos US

Leite	+1,030	77%C			
Gordura	+103	+0.22%			
Proteina	+58	+0.09%	EFI 9.0%	GFI	9.6%
Vida Produtiva	+3.8	74% C	Mérito Liquido $		+$787
Live Hability	-0.5	69% C	Mérito Fluido $		+$684
SCS	2.77	75% C	Mérito em Queijo $		+$836
Mastite	+1.4	69% C	Mérito Pastoreio $		+$691
HCR	+1.5	71% C	CCR		+0.6
Tx Prenhez Filhas	-1.0	73% C			

Características de Parto - CDCB-S GENOMIC EVALUATION (4/21)

Facilidade de Parto do Touro	2.0%	62% C	0 Obs
Fac. de Parto das Filhas	2.0%	58% C	0 Filhas
Mortes ao Nascer -Touros	5.1%	58% C	0 Obs
Mortes ao Nascer -Filhas	4.0%	56% C	0 Filhas

Wellness Traits - ZOETIS WELLNESS EVALUATION (4/21)

VACAS	DWP$	+$861	WT$	-$12	
Mastite	102	50% C	Doença Resp.	98	43% C
Claudicação	94	47% C	Ovário Cístico	100	30% C
Aborto de Vaca	92	37% C	Parto Gemelar	94	47% C
Metrite	99	49% C	Cetose	107	46% C
Retenção Placenta	98	51% C	Febre do leite	96	39% C
Deslocameto Abomaso	96	46% C			

BEZERROS	CW$	-$2			
Doença Resp.	100	44% C	Diarréia Neonatal	100	44% C
Live Hability	100	47% C			

Tipo - CDCB-S/HA GENOMIC (4/21) GTPI +2877

PTAT +0.75 76% C. Úbere: +1.38 C. P&P: -0.54 0 Filhas 0 Rebanhos

Linear	
Estatura	0.64
Caract. Leiteira	0.95
Força	1.25
Profundidade Corporal	1.07
Largura de Garupa	0.12
Ângulo da Garupa	0.38
Pernas Traseiras V. Lateral	0.50
Pernas Traseiras V. Tràs	1.48
Ângulo do Casco	0.51
Escore de Pernas e Pés	0.39
Úbere Anterior, Inserção	1.24
Altura Úbere Posterior	1.59
Largura Úbere Posterior	1.78
Ligamento Central	0.88
Profundidade de Úbere	0.48
Coloc. Tetos Anteriores	1.43
Tetos Post. Vista Lateral	1.65
Comprimento de Tetos	1.76

MÃE: WINSTAR WINDFALL 4539-ET (VG-89-EX-MS)

PGA

007HO15242 Espionage

Sandy-Valley Espionage-ET
TR TP TC TV TL TY TD
Legacy x Apprentice*Rc x Yoder
Nascimento: 4/28/2019
Reg: HO8403148939347
99% RHA-I aAa:432 DMS:345,135
Sandy-Valley Farms, Scandinavia, WI
Beta-Casein: A2A2 Kappa-Casein: AA

Sandy-Valley Espionage-ET

Pai:	Pine-Tree Cw Legacy-ET
Mãe:	Sandy-Valley Apntc Eppie-ET (VG-85)
MGS:	Endco Apprentice-ET
MGD:	Sandy-Valley Yoder Evy-ET (VG-85-DOM)
Bisavô:	Woodcrest Mogul Yoder-ET (EX-90-GM)
Bisavó:	Sandy-Valley Morgan Era-ET (GP-83-GMD-DOM)

Avaliação do Touro - CDCB-S GENOMIC EVALUATION (4/21)

Leite	+1,578	77%C			0 Filhas 0 Rebanhos US	
Gordura	+93	+0.11%				
Proteina	+58	+0.03%	EFI	9.4%	GFI	10.2%
Vida Produtiva	+7.5	74% C	Mérito Liquido $			+$864
Live Hability	+2.4	70% C	Mérito Fluido $			+$814
SCS	2.60	75% C	Mérito em Queijo $			+$890
Mastite	+3.0	69% C	Mérito Pastoreio $			+$769
HCR	+2.6	71% C	CCR			+3.0
Tx Prenhez Filhas	+0.5	73% C				

Características de Parto - CDCB-S GENOMIC EVALUATION (4/21)

Facilidade de Parto do Touro	2.0%	62% C	0 Obs
Fac. de Parto das Filhas	2.3%	59% C	0 Filhas
Mortes ao Nascer -Touros	5.2%	59% C	0 Obs
Mortes ao Nascer -Filhas	5.0%	56% C	0 Filhas

Wellness Traits - ZOETIS WELLNESS EVALUATION (4/21)

VACAS	DWP$	+$1.087	WT$	+$82	
Mastite	105	47% C	Doença Resp.	99	40% C
Claudicação	100	44% C	Ovário Cístico	101	27% C
Aborto de Vaca	97	35% C	Parto Gemelar	106	44% C
Metrite	98	47% C	Cetose	100	44% C
Retenção Placenta	96	49% C	Febre do leite	97	36% C
Deslocameto Abomaso	101	44% C			

BEZERROS	CW$	-$38			
Doença Resp.	101	42% C	Diarréia Neonatal	103	43% C
Live Hability	102	45% C			

Tipo - CDCB-S/HA GENOMIC (4/21) GTPI +2937

PTAT +0.56 76% C. Úbere: +0.49 C. P&P: +0.00 0 Filhas 0 Rebanhos

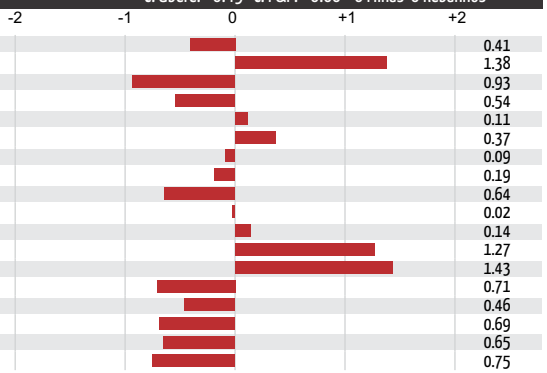

BISAVÓ: SANDY-VALLEY MORGAN ERA-ET (GP-83-GMD-DOM)

PGA

014HO15453 Exotic

Ocd Legacy Exotic-ET
TR CD TV TL TY TD
Legacy x Burley x Rubicon
Nascimento: 9/25/2019
Reg: HO8403206350072
99% RHA-I aAa:312 DMS:561,135
Oakfield Corners Dairy, Oakfield, NY
Beta-Casein: A1A2 Kappa-Casein: AA

Ocd Legacy Exotic-ET

Pai:	Pine-Tree Cw Legacy-ET
Mãe:	Ocd Burley Early 44336-ET (VG-85-VG-MS)
MGS:	Pine-Tree Burley-ET
MGD:	Ocd Rubicon Early 35354-ET (GP-82)
Bisavô:	Edg Rubicon-ET
Bisavó:	White-Wind Sglass Early-ET (VG-85-VG-MS)

Avaliação do Touro - CDCB-S GENOMIC EVALUATION (4/21)

Leite	+352	78%C			0 Filhas 0 Rebanhos US	
Gordura	+102	+0.31%				
Proteina	+35	+0.08%	EFI	9.1%	GFI	9.9%
Vida Produtiva	+7.6	74% C	Mérito Liquido $			+$912
Live Hability	+4.9	69% C	Mérito Fluido $			+$813
SCS	2.59	75% C	Mérito em Queijo $			+$960
Mastite	+2.3	69% C	Mérito Pastoreio $			+$841
HCR	+3.5	71% C	CCR			+3.7
Tx Prenhez Filhas	+1.7	73% C				

Características de Parto - CDCB-S GENOMIC EVALUATION (4/21)

Facilidade de Parto do Touro	1.3%	62% C	0 Obs
Fac. de Parto das Filhas	1.7%	58% C	0 Filhas
Mortes ao Nascer -Touros	5.1%	59% C	0 Obs
Mortes ao Nascer -Filhas	4.2%	56% C	0 Filhas

Wellness Traits - ZOETIS WELLNESS EVALUATION (4/21)

VACAS	DWP$	+$1.096	WT$	+$179	
Mastite	103	51% C	Doença Resp.	104	44% C
Claudicação	107	48% C	Ovário Cístico	100	31% C
Aborto de Vaca	90	38% C	Parto Gemelar	98	48% C
Metrite	107	51% C	Cetose	109	47% C
Retenção Placenta	101	52% C	Febre do leite	99	40% C
Deslocameto Abomaso	105	47% C			

BEZERROS	CW$	+$30			
Doença Resp.	102	45% C	Diarréia Neonatal	103	46% C
Live Hability	105	48% C			

Tipo - CDCB-S/HA GENOMIC (4/21) GTPI +2954

PTAT -0.08 76% C. Úbere: +1.05 C. P&P: +0.30 0 Filhas 0 Rebanhos

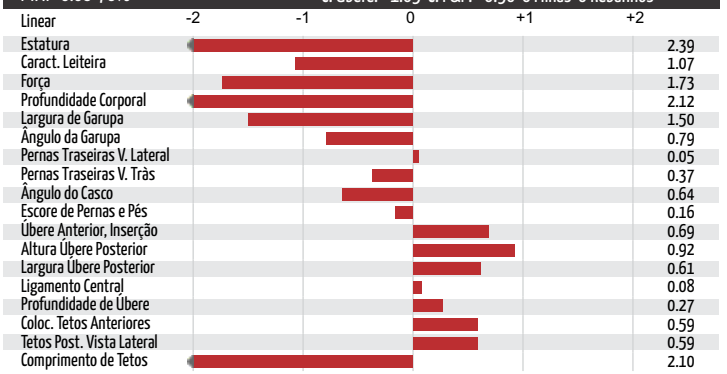

PGA

007H015139 Faneca

Badger Ssi Lucia Faneca-ET
TR TP TC TV TL TY TD
Lucia x Helix x Rubicon
Nascimento: 5/9/2019
Reg: H08403205251583
99% RHA-I aAa:243 DMS:345,234
Badger Holsteins, Unity, WI
Beta-Casein: A1A2 Kappa-Casein: BE

Badger Ssi Lucia Faneca-ET

Pai:	De-Su Syr St Lucia 14199-ET
Mãe:	S-S-I Bg 9494 15395-ET (VG-87-VG-MS)
MGS:	Aot Silver Helix-ET (VG-86)
MGD:	Mercedes Ts 9494-ET (GP-84)
Bisavô:	Edg Rubicon-ET
Bisavó:	T-Spruce Lgold 7871-ET (GP-83-DOM)

Avaliação do Touro - CDCB-S GENOMIC EVALUATION (4/21)

Leite	+1,008	77%C			0 Filhas 0 Rebanhos US	
Gordura	+120	+0.28%				
Proteina	+44	+0.04%	EFI	9.7%	GFI	11.0%
Vida Produtiva	+3.7	74% C	Mérito Liquido $			+$782
Live Hability	-0.5	69% C	Mérito Fluido $			+$727
SCS	2.80	75% C	Mérito em Queijo $			+$808
Mastite	+1.0	69% C	Mérito Pastoreio $			+$672
HCR	+0.4	70% C	CCR			-0.7
Tx Prenhez Filhas	-1.0	73% C	SCR			+0.6

Características de Parto - CDCB-S GENOMIC EVALUATION (4/21)

Facilidade de Parto do Touro	2.4%	76% C	25 Obs
Fac. de Parto das Filhas	1.6%	72% C	0 Filhas
Mortes ao Nascer -Touros	5.7%	65% C	25 Obs
Mortes ao Nascer -Filhas	3.2%	65% C	0 Filhas

Wellness Traits - ZOETIS WELLNESS EVALUATION (4/21)

VACAS	DWP$	+$708	WT$	-$46	
Mastite	97	52% C	Doença Resp.	101	44% C
Claudicação	95	49% C	Ovário Cístico	104	30% C
Aborto de Vaca	90	38% C	Parto Gemelar	101	47% C
Metrite	106	50% C	Cetose	103	48% C
Retenção Placenta	97	51% C	Febre do leite	100	40% C
Deslocameto Abomaso	97	47% C			

BEZERROS	CW$	+$19			
Doença Resp.	102	40% C	Diarréia Neonatal	105	44% C
Live Hability	101	46% C			

Tipo - CDCB-S/HA GENOMIC (4/21) GTPI +2936

PTAT +1.88 76% C. Úbere: +1.63 C. P&P: +0.41 0 Filhas 0 Rebanhos

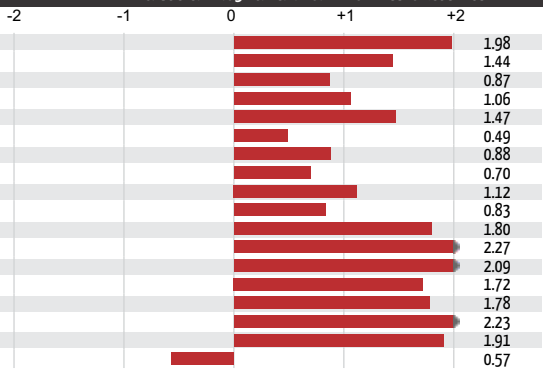

MÃE: S-S-I BG 9494 15395-ET (VG-87-VG-MS)

PGA

007H015167 Gameday

Rmd-Dotterer Ssi Gameday-ET
TR TP TC TV TL TY TD
Big Al x Blowtorch x Yoder
Nascimento: 6/26/2019
Reg: H08403205704153
99% RHA-I aAa:231 DMS:561,135
RMD Dairy Farm Ltd., Rittman, OH
Beta-Casein: A1A2 Kappa-Casein: AA

Rmd-Dotterer Ssi Gameday-ET

Pai:	A-S-Cannon Frzzld Big Al-ET
Mãe:	Pine-Tree SSI 9839 3412-ET (GP-82-VG-MS)
MGS:	Syryczuk Silvr Blowtorch-ET
MGD:	Endco Yoder L7933 9839-ET (GP-83-VG-MS)
Bisavô:	Woodcrest Mogul Yoder-ET (EX-90-GM)
Bisavó:	T-Spruce Lgold 7933-ET (GP-81)

Avaliação do Touro - CDCB-S GENOMIC EVALUATION (4/21)

Leite	+1,242	77%C			0 Filhas 0 Rebanhos US	
Gordura	+112	+0.22%				
Proteina	+54	+0.05%	EFI	9.4%	GFI	10.3%
Vida Produtiva	+6.1	74% C	Mérito Liquido $			+$889
Live Hability	+2.2	69% C	Mérito Fluido $			+$820
SCS	2.70	75% C	Mérito em Queijo $			+$922
Mastite	+3.2	69% C	Mérito Pastoreio $			+$786
HCR	+2.4	71% C	CCR			+1.7
Tx Prenhez Filhas	+0.0	73% C	SCR			+0.2

Características de Parto - CDCB-S GENOMIC EVALUATION (4/21)

Facilidade de Parto do Touro	2.8%	72% C	1 Obs
Fac. de Parto das Filhas	3.7%	72% C	0 Filhas
Mortes ao Nascer -Touros	6.2%	64% C	1 Obs
Mortes ao Nascer -Filhas	5.7%	65% C	0 Filhas

Wellness Traits - ZOETIS WELLNESS EVALUATION (4/21)

VACAS	DWP$	+$1.146	WT$	+$137	
Mastite	104	54% C	Doença Resp.	92	46% C
Claudicação	100	50% C	Ovário Cístico	93	33% C
Aborto de Vaca	100	41% C	Parto Gemelar	104	50% C
Metrite	110	53% C	Cetose	108	49% C
Retenção Placenta	104	54% C	Febre do leite	102	42% C
Deslocameto Abomaso	101	49% C			

BEZERROS	CW$	+$46			
Doença Resp.	107	43% C	Diarréia Neonatal	106	48% C
Live Hability	104	49% C			

Tipo - CDCB-S/HA GENOMIC (4/21) GTPI +3043

PTAT +1.43 76% C. Úbere: +1.63 C. P&P: +0.38 0 Filhas 0 Rebanhos

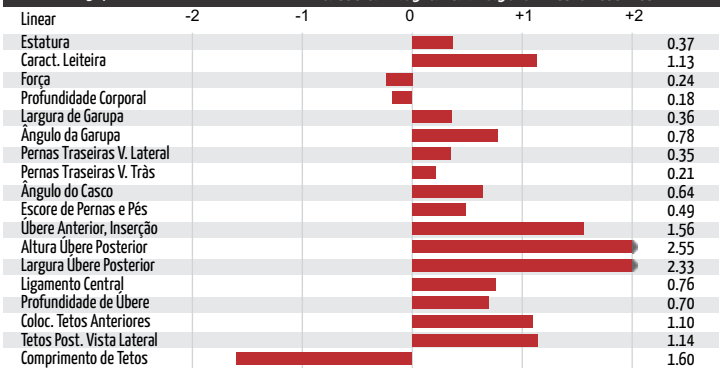

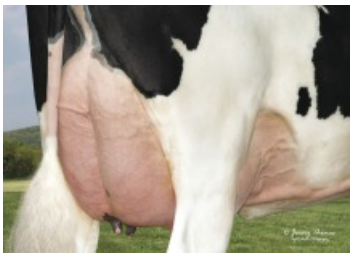
MÃE: PINE-TREE SSI 9839 3412-ET (GP-82-VG-MS)

AVÓ: ENDCO YODER L7933 9839-ET (GP-83-VG-MS)

PGA

014H015250 Heliogen

Cookiecutter Heliogen-ET
TR TP TC TV TL TY TD HH5C
Legacy x Reason x Rubicon
Nascimento: 6/23/2019
Reg: H08403200122690
99% RHA-I aAa:456 DMS:456,561
Cookiecutter Holsteins LLC, Hudson Falls, NY
Beta-Casein: A1A2 Kappa-Casein: AB

Cookiecutter Heliogen-ET

Pai: Pine-Tree Cw Legacy-ET
Mãe: Cookiecutter Hopelynn-ET (VG-87-EX-MS)
MGS: Blumenfeld Jedi Reason-ET
MGD: Cookiecutter Rubi Homey-ET (EX-90-EX-MS-DOM)
Bisavô: Edg Rubicon-ET
Bisavó: Cookiecutter Jacey Hacey-ET (VG-87-EX-MS-GMD-DOM)

Avaliação do Touro - CDCB-S GENOMIC EVALUATION (4/21)

Leite	+1,466	77%C			0 Filhas 0 Rebanhos US	
Gordura	+81	+0.08%				
Proteina	+56	+0.04%	EFI	9.1%	GFI	10.6%
Vida Produtiva	+7.2	74% C	Mérito Liquido $			+$814
Live Hability	+1.5	70% C	Mérito Fluido $			+$757
SCS	2.52	75% C	Mérito em Queijo $			+$844
Mastite	+3.2	69% C	Mérito Pastoreio $			+$756
HCR	+2.3	71% C	CCR			+3.4
Tx Prenhez Filhas	+1.9	73% C	SCR			

Características de Parto - CDCB-S GENOMIC EVALUATION (4/21)

Facilidade de Parto do Touro	2.2%	62% C	0 Obs
Fac. de Parto das Filhas	2.4%	59% C	0 Filhas
Mortes ao Nascer -Touros	6.2%	59% C	0 Obs
Mortes ao Nascer -Filhas	5.4%	57% C	0 Filhas

Wellness Traits - ZOETIS WELLNESS EVALUATION (4/21)

VACAS	DWP$	+$1.006	WT$	+$115
Mastite	106	47% C	Doença Resp.	102	39% C
Claudicação	95	44% C	Ovário Cístico	101	27% C
Aborto de Vaca	97	34% C	Parto Gemelar	98	43% C
Metrite	106	46% C	Cetose	106	43% C
Retenção Placenta	100	48% C	Febre do leite	99	36% C
Deslocameto Abomaso	102	42% C			

BEZERROS	CW$	+$35			
Doença Resp.	102	42% C	Diarréia Neonatal	105	43% C
Live Hability	105	44% C			

Tipo - CDCB-S/HA GENOMIC (4/21) GTPI +2988

PTAT +0.98 76% C. Úbere: +1.19 C. P&P: +0.47 0 Filhas 0 Rebanhos

Linear	-2 -1 0 +1 +2	
Estatura		0.14
Caract. Leiteira		0.02
Força		0.17
Profundidade Corporal		0.50
Largura de Garupa		0.98
Ângulo da Garupa		0.68
Pernas Traseiras V. Lateral		0.97
Pernas Traseiras V. Tràs		0.47
Ângulo do Casco		0.85
Escore de Pernas e Pés		0.39
Úbere Anterior, Inserção		1.44
Altura Úbere Posterior		1.60
Largura Úbere Posterior		1.03
Ligamento Central		0.19
Profundidade de Úbere		1.06
Coloc. Tetos Anteriores		0.08
Tetos Post. Vista Lateral		0.10
Comprimento de Tetos		0.62

BISAVÓ: COOKIECUTTER JACEY HACEY-ET (VG-87-EX-MS-GMD-DOM)

AVÓ: COOKIECUTTER RUBI HOMEY-ET (EX-90-EX-MS-DOM)

PGA

014H015317 Jangle

Pen-Col Jangle-ET
TR TP TC TV TL TY TD
Legacy x Modesty x Delta
Nascimento: 5/2/2019
Reg: H08403201118966
99% RHA-I aAa:321 DMS:561,135
Pen-Col Farms, Millville, PA
Beta-Casein: A2A2 Kappa-Casein: AB

Pen-Col Jangle-ET

Pai: Pine-Tree Cw Legacy-ET
Mãe: Pen-Col Modesty Jewel-ET (GP-83)
MGS: Bacon-Hill Pety Modesty-ET (VG-86-GM)
MGD: Pen-Col Delta Juno-ET (VG-87-VG-MS)
Bisavô: Mr Mogul Delta 1427-ET
Bisavó: Pen-Col SS June-ET (EX-90-VG-MS)

Avaliação do Touro - CDCB-S GENOMIC EVALUATION (4/21)

Leite	+1,118	77%C			0 Filhas 0 Rebanhos US	
Gordura	+84	+0.14%				
Proteina	+45	+0.04%	EFI	9.6%	GFI	9.3%
Vida Produtiva	+8.0	74% C	Mérito Liquido $			+$839
Live Hability	+2.5	69% C	Mérito Fluido $			+$792
SCS	2.79	75% C	Mérito em Queijo $			+$862
Mastite	+2.0	68% C	Mérito Pastoreio $			+$782
HCR	+3.6	71% C	CCR			+3.9
Tx Prenhez Filhas	+1.7	73% C				

Características de Parto - CDCB-S GENOMIC EVALUATION (4/21)

Facilidade de Parto do Touro	1.5%	70% C	1 Obs
Fac. de Parto das Filhas	2.4%	70% C	0 Filhas
Mortes ao Nascer -Touros	5.0%	62% C	1 Obs
Mortes ao Nascer -Filhas	5.1%	63% C	0 Filhas

Wellness Traits - ZOETIS WELLNESS EVALUATION (4/21)

VACAS	DWP$	+$1.081	WT$	+$115
Mastite	101	51% C	Doença Resp.	97	44% C
Claudicação	105	48% C	Ovário Cístico	95	32% C
Aborto de Vaca	97	39% C	Parto Gemelar	103	48% C
Metrite	106	50% C	Cetose	107	47% C
Retenção Placenta	101	52% C	Febre do leite	95	41% C
Deslocameto Abomaso	104	47% C			

BEZERROS	CW$	+$14			
Doença Resp.	102	46% C	Diarréia Neonatal	103	46% C
Live Hability	101	48% C			

Tipo - CDCB-S/HA GENOMIC (4/21) GTPI +2896

PTAT +0.24 76% C. Úbere: +1.02 C. P&P: -0.23 0 Filhas 0 Rebanhos

Linear	-2 -1 0 +1 +2	
Estatura		1.81
Caract. Leiteira		0.98
Força		2.07
Profundidade Corporal		1.55
Largura de Garupa		1.74
Ângulo da Garupa		1.01
Pernas Traseiras V. Lateral		0.99
Pernas Traseiras V. Tràs		0.89
Ângulo do Casco		1.01
Escore de Pernas e Pés		0.45
Úbere Anterior, Inserção		0.63
Altura Úbere Posterior		1.21
Largura Úbere Posterior		0.90
Ligamento Central		0.29
Profundidade de Úbere		0.07
Coloc. Tetos Anteriores		0.38
Tetos Post. Vista Lateral		0.40
Comprimento de Tetos		0.52

MÃE: PEN-COL MODESTY JEWEL-ET (GP-83)

PGA

007H015195 Lazer

Matcrest Legacy Lazer-ET
TR TP TC TV TL TY TD
Legacy x Superhero x Yoder
Nascimento: 8/4/2019
Reg: H08403207410344
99% RHA-I aAa:432 DMS:135,561
Johnson Holsteins LLC, Baldwin, WI
Beta-Casein: A2A2 Kappa-Casein: AB

Matcrest Legacy Lazer-ET

Pai:	Pine-Tree Cw Legacy-ET
Mãe:	Peak Ovation Shero 80299-ET (VG-86-VG-MS)
MGS:	Endco Superhero-ET
MGD:	Clear-Echo Ovation-ET
Bisavô:	Woodcrest Mogul Yoder-ET (EX-90-GM)
Bisavó:	Clear-Echo Lexor 2788-ET (VG-86-VG-MS)

Avaliação do Touro - CDCB-S GENOMIC EVALUATION (4/21)

Leite	+1,037	78%C	0 Filhas 0 Rebanhos US		
Gordura	+115	+0.26%			
Proteina	+55	+0.08%	EFI 9.3%		9.9%
Vida Produtiva	+5.5	74% C	Mérito Liquido $		+$852
Live Hability	+1.4	69% C	Mérito Fluido $		+$758
SCS	2.68	75% C	Mérito em Queijo $		+$897
Mastite	+3.0	69% C	Mérito Pastoreio $		+$755
HCR	+2.3	72% C	CCR		+1.8
Tx Prenhez Filhas	+0.2	74% C			

Características de Parto - CDCB-S GENOMIC EVALUATION (4/21)

Facilidade de Parto do Touro	2.3%	63% C	0 Obs
Fac. de Parto das Filhas	2.3%	59% C	0 Filhas
Mortes ao Nascer -Touros	5.8%	59% C	0 Obs
Mortes ao Nascer -Filhas	5.7%	56% C	0 Filhas

Wellness Traits - ZOETIS WELLNESS EVALUATION (4/21)

VACAS	DWP$	+$799	WT$	-$79	
Mastite	96	39% C	Doença Resp.	99	32% C
Claudicação	96	36% C	Ovário Cístico	101	19% C
Aborto de Vaca	89	26% C	Parto Gemelar	97	36% C
Metrite	99	38% C	Cetose	109	35% C
Retenção Placenta	100	40% C	Febre do leite	92	28% C
Deslocameto Abomaso	99	35% C			

BEZERROS	CW$	+$17			
Doença Resp.	98	36% C	Diarréia Neonatal	105	37% C
Live Hability	103	38% C			

Tipo - CDCB-S/HA GENOMIC (4/21) GTPI +2969

PTAT +0.88 75% C. Úbere: -0.68 C. P&P: -0.68 0 Filhas 0 Rebanhos

Linear	-2 -1 0 +1 +2	
Estatura		0.83
Caract. Leiteira		1.06
Força		0.18
Profundidade Corporal		0.31
Largura de Garupa		0.49
Ângulo da Garupa		0.47
Pernas Traseiras V. Lateral		0.39
Pernas Traseiras V. Tràs		0.53
Ângulo do Casco		1.00
Escore de Pernas e Pés		0.38
Úbere Anterior, Inserção		1.35
Altura Úbere Posterior		1.16
Largura Úbere Posterior		1.45
Ligamento Central		0.25
Profundidade de Úbere		0.78
Coloc. Tetos Anteriores		0.62
Tetos Post. Vista Lateral		0.55
Comprimento de Tetos		1.13

PGA

007H015186 Lexus

S-S-I Legacy Mr Lexus-ET
TR TP TC TV TL TY TD
Legacy x Slamdunk x Jedi
Nascimento: 7/25/2019
Reg: H08403205704083
99% RHA-I aAa:423 DMS:234,246
Select Sires, Inc., Plain City, OH
Beta-Casein: A2A2 Kappa-Casein: AB

S-S-I Legacy Mr Lexus-ET

Pai:	Pine-Tree Cw Legacy-ET
Mãe:	Welcome Slamdunk Karla-ET (GP-84)
MGS:	Ocd Spring Slamdunk-ET (GM)
MGD:	Welcome Jedi Kate-ET (GP-84-VG-MS)
Bisavô:	S-S-I Montross Jedi-ET (EX-93-GM)
Bisavó:	No-Fla Mccutchen 35703-ET

Avaliação do Touro - CDCB-S GENOMIC EVALUATION (4/21)

Leite	+1,626	77%C	0 Filhas 0 Rebanhos US			
Gordura	+88	+0.09%				
Proteina	+63	+0.04%	EFI	9.5%	GFI	10.2%
Vida Produtiva	+5.9	74% C	Mérito Liquido $			+$794
Live Hability	+0.2	69% C	Mérito Fluido $			+$731
SCS	2.59	75% C	Mérito em Queijo $			+$826
Mastite	+3.6	69% C	Mérito Pastoreio $			+$707
HCR	+2.7	71% C	CCR			+2.3
Tx Prenhez Filhas	+0.1	73% C				

Características de Parto - CDCB-S GENOMIC EVALUATION (4/21)

Facilidade de Parto do Touro	2.4%	62% C	0 Obs
Fac. de Parto das Filhas	2.4%	59% C	0 Filhas
Mortes ao Nascer -Touros	5.8%	59% C	0 Obs
Mortes ao Nascer -Filhas	3.9%	56% C	0 Filhas

Wellness Traits - ZOETIS WELLNESS EVALUATION (4/21)

VACAS	DWP$	+$889	WT$	+$1	
Mastite	99	52% C	Doença Resp.	101	45% C
Claudicação	98	49% C	Ovário Cístico	104	33% C
Aborto de Vaca	96	40% C	Parto Gemelar	105	49% C
Metrite	100	52% C	Cetose	104	48% C
Retenção Placenta	103	53% C	Febre do leite	97	41% C
Deslocameto Abomaso	102	48% C			

BEZERROS	CW$	+$7			
Doença Resp.	102	46% C	Diarréia Neonatal	105	47% C
Live Hability	98	49% C			

Tipo - CDCB-S/HA GENOMIC (4/21) GTPI +2940

PTAT +0.94 76% C. Úbere: +0.83 C. P&P: -0.13 0 Filhas 0 Rebanhos

Linear	-2 -1 0 +1 +2	
Estatura		0.17
Caract. Leiteira		0.86
Força		0.11
Profundidade Corporal		0.03
Largura de Garupa		0.09
Ângulo da Garupa		0.84
Pernas Traseiras V. Lateral		0.06
Pernas Traseiras V. Tràs		0.27
Ângulo do Casco		0.01
Escore de Pernas e Pés		0.04
Úbere Anterior, Inserção		1.28
Altura Úbere Posterior		1.55
Largura Úbere Posterior		1.09
Ligamento Central		0.96
Profundidade de Úbere		0.65
Coloc. Tetos Anteriores		0.67
Tetos Post. Vista Lateral		0.72
Comprimento de Tetos		0.19

MÃE: WELCOME SLAMDUNK KARLA-ET (GP-84)

PGA

007H015464 Lunar

Pine-Tree Legacy Lunar-ET
TR TC TV TL TY TD
Legacy x Moonglow x Josuper
Nascimento: 10/11/2019
Reg: H08403150687511
99% RHA-I aAa:561
Matthew Steiner, Marshallville, OH
Beta-Casein: A1A2 Kappa-Casein: BB

Pine-Tree Legacy Lunar-ET

Pai:	Pine-Tree Cw Legacy-ET
Mãe:	No-Fla Moonglow Lexi 48768 (GP-80)
MGS:	Abs Moonglow-ET
MGD:	No-Fla Josuper Lea 43371-ET
Bisavô:	Uecker Supersire Josuper-ET
Bisavó:	No-Fla Mayflower 38404-ET

Avaliação do Touro - CDCB-S GENOMIC EVALUATION (4/21)

Leite	+1,796	77%C	0 Filhas 0 Rebanhos US		
Gordura	+83	+0.05%			
Proteina	+64	+0.03%	EFI 9.1%		10.0%
Vida Produtiva	+6.6	74% C	Mérito Liquido $		+$820
Live Hability	+4.0	69% C	Mérito Fluido $		+$776
SCS	2.73	75% C	Mérito em Queijo $		+$843
Mastite	+1.4	69% C	Mérito Pastoreio $		+$724
HCR	+1.9	71% C	CCR		+2.4
Tx Prenhez Filhas	+0.6	73% C			

Características de Parto - CDCB-S GENOMIC EVALUATION (4/21)

Facilidade de Parto do Touro	2.1%	62% C	0 Obs
Fac. de Parto das Filhas	1.7%	58% C	0 Filhas
Mortes ao Nascer -Touros	5.6%	59% C	0 Obs
Mortes ao Nascer -Filhas	4.0%	56% C	0 Filhas

Wellness Traits - ZOETIS WELLNESS EVALUATION (4/21)

VACAS	DWP$	+$844	WT$	-$66	
Mastite	95	49% C	Doença Resp.	101	43% C
Claudicação	93	47% C	Ovário Cístico	103	29% C
Aborto de Vaca	97	36% C	Parto Gemelar	99	45% C
Metrite	106	49% C	Cetose	109	45% C
Retenção Placenta	99	51% C	Febre do leite	103	38% C
Deslocameto Abomaso	107	44% C			

BEZERROS	CW$	+$17			
Doença Resp.	103	43% C	Diarréia Neonatal	103	44% C
Live Hability	101	46% C			

Tipo - CDCB-S/HA GENOMIC (4/21) GTPI +2917

PTAT +0.33 76% C. Úbere: +0.66 C. P&P: -0.42 0 Filhas 0 Rebanhos

Linear	-2 -1 0 +1 +2
Estatura	0.42
Caract. Leiteira	0.68
Força	0.20
Profundidade Corporal	0.87
Largura de Garupa	0.89
Ângulo da Garupa	0.84
Pernas Traseiras V. Lateral	1.25
Pernas Traseiras V. Tràs	0.66
Ângulo do Casco	0.21
Escore de Pernas e Pés	0.43
Úbere Anterior, Inserção	0.87
Altura Úbere Posterior	1.19
Largura Úbere Posterior	0.98
Ligamento Central	0.67
Profundidade de Úbere	0.14
Coloc. Tetos Anteriores	0.68
Tetos Post. Vista Lateral	0.80
Comprimento de Tetos	0.46

PGA

014H015445 Massey

Ocd Legacy Massey-ET
TR TP TC TV TL TY TD
Legacy x Guarantee x Delta
Nascimento: 7/30/2019
Reg: H08403209343412
99% RHA-I aAa:423 DMS:234,345
Oakfield Corners Dairy, Oakfield, NY
Beta-Casein: A2A2 Kappa-Casein: AB

Ocd Legacy Massey-ET

Pai:	Pine-Tree Cw Legacy-ET
Mãe:	Ocd Guarante Menna 44876-ET (GP-81)
MGS:	Westcoast Guarantee
MGD:	Ocd Delta Menna 34187-ET (VG-85-VG-MS)
Bisavô:	Mr Mogul Delta 1427-ET
Bisavó:	S-S-I Snowmb Menna 10054-ET (EX-91-2E-EX-MS)

Avaliação do Touro - CDCB-S GENOMIC EVALUATION (4/21)

Leite	+313	77%C	0 Filhas 0 Rebanhos US			
Gordura	+86	+0.26%				
Proteina	+36	+0.09%	EFI	9.3%	GFI	9.4%
Vida Produtiva	+7.9	74% C	Mérito Liquido $			+$827
Live Hability	+4.5	69% C	Mérito Fluido $			+$715
SCS	2.43	75% C	Mérito em Queijo $			+$882
Mastite	+6.3	68% C	Mérito Pastoreio $			+$762
HCR	+1.9	71% C	CCR			+3.3
Tx Prenhez Filhas	+2.3	73% C				

Características de Parto - CDCB-S GENOMIC EVALUATION (4/21)

Facilidade de Parto do Touro	2.1%	62% C	0 Obs
Fac. de Parto das Filhas	2.2%	58% C	0 Filhas
Mortes ao Nascer -Touros	5.0%	58% C	0 Obs
Mortes ao Nascer -Filhas	4.5%	56% C	0 Filhas

Wellness Traits - ZOETIS WELLNESS EVALUATION (4/21)

VACAS	DWP$	+$1.126	WT$	+$181	
Mastite	110	47% C	Doença Resp.	103	40% C
Claudicação	100	44% C	Ovário Cístico	103	27% C
Aborto de Vaca	109	34% C	Parto Gemelar	101	44% C
Metrite	101	47% C	Cetose	105	43% C
Retenção Placenta	96	48% C	Febre do leite	99	37% C
Deslocameto Abomaso	100	43% C			

BEZERROS	CW$	+$50			
Doença Resp.	104	43% C	Diarréia Neonatal	106	42% C
Live Hability	107	46% C			

Tipo - CDCB-S/HA GENOMIC (4/21) GTPI +2925

PTAT +0.75 76% C. Úbere: +0.99 C. P&P: -0.36 0 Filhas 0 Rebanhos

Linear	-2 -1 0 +1 +2
Estatura	0.69
Caract. Leiteira	0.52
Força	0.30
Profundidade Corporal	0.37
Largura de Garupa	0.39
Ângulo da Garupa	0.35
Pernas Traseiras V. Lateral	0.74
Pernas Traseiras V. Tràs	0.69
Ângulo do Casco	0.12
Escore de Pernas e Pés	0.02
Úbere Anterior, Inserção	1.36
Altura Úbere Posterior	0.81
Largura Úbere Posterior	0.77
Ligamento Central	0.92
Profundidade de Úbere	1.64
Coloc. Tetos Anteriores	0.64
Tetos Post. Vista Lateral	1.06
Comprimento de Tetos	0.53

AVÓ: OCD DELTA MENNA 34187-ET (VG-85-VG-MS)

PGA

014H015201 Moonshiner

Fly-Higher Moonshiner-ET
TR TP TC TV TL TY TD
Tahiti x Flagship x Delta
Nascimento: 1/22/2019
Reg: H08403150997170
99% RHA-I aAa:243 DMS:561
Fly-Higher Holsteins LLC, Valley Falls, NY
Beta-Casein: A1A2 Kappa-Casein: AB

Fly-Higher Moonshiner-ET

Pai:	De-Su Frazz Tahiti 14104-ET
Mãe:	Ocd Flagship Missy 40202-ET (VG-88-EX-MS)
MGS:	S-S-I 1stclass Flagship-ET
MGD:	Ocd Delta Missy 3892-ET (VG-87-EX-MS)
Bisavô:	Mr Mogul Delta 1427-ET
Bisavó:	Butz-Hill Magical Missy-ET (EX-94-2E-EX-MS)

Avaliação do Touro - CDCB-S GENOMIC EVALUATION (4/21)

0 Filhas 0 Rebanhos US

Leite	+1,471	78%C		
Gordura	+81	+0.08%		
Proteina	+57	+0.04%	EFI 9.6%	11.3%
Vida Produtiva	+5.5	75% C	Mérito Liquido $	+$772
Live Hability	-0.1	70% C	Mérito Fluido $	+$718
SCS	2.75	76% C	Mérito em Queijo $	+$798
Mastite	+2.2	70% C	Mérito Pastoreio $	+$711
HCR	+2.3	72% C	CCR	+2.1
Tx Prenhez Filhas	+0.8	74% C	SCR	-0.1

Características de Parto - CDCB-S GENOMIC EVALUATION (4/21)

Facilidade de Parto do Touro	1.6%	79% C	61 Obs
Fac. de Parto das Filhas	1.9%	71% C	0 Filhas
Mortes ao Nascer -Touros	5.1%	69% C	61 Obs
Mortes ao Nascer -Filhas	4.3%	64% C	0 Filhas

Wellness Traits - ZOETIS WELLNESS EVALUATION (4/21)

VACAS	DWP$	+$883	WT$	+$57
Mastite	102	47% C	Doença Resp.	95	39% C
Claudicação	100	44% C	Ovário Cístico	98	27% C
Aborto de Vaca	94	34% C	Parto Gemelar	95	43% C
Metrite	105	46% C	Cetose	104	43% C
Retenção Placenta	101	47% C	Febre do leite	94	35% C
Deslocameto Abomaso	92	42% C		

BEZERROS	CW$	+$6			
Doença Resp.	100	40% C	Diarréia Neonatal	98	43% C
Live Hability	103	45% C			

Tipo - CDCB-S/HA GENOMIC (4/21) GTPI +2956

PTAT +1.72 76% C. Úbere: +1.85 C. P&P: -0.02 0 Filhas 0 Rebanhos

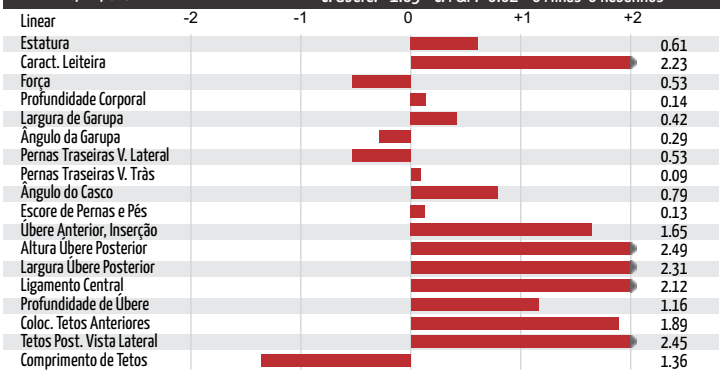

PGA

007H015344 Massey

Wet Legacy Mowgli-ET
TR TP TC TV TL TY TD
Legacy x Flagship x Mogul
Nascimento: 6/6/2019
Reg: H08403204326943
99% RHA-I aAa:342 DMS:135,345
John & Linda Prososki, Wausau, WI
Beta-Casein: A1A2 Kappa-Casein: BE

Wet Legacy Mowgli-ET

Pai:	Pine-Tree Cw Legacy-ET
Mãe:	Wet Flagship Mossie-ET (VG-85-VG-MS)
MGS:	S-S-I 1stclass Flagship-ET
MGD:	Ms Delicious Mojo-ET (EX-90-EX-MS-GMD-DOM)
Bisavô:	Mountfield Ssi Dcy Mogul-ET (EX-93-GM)
Bisavó:	Miss Ocd Robst Delicious-ET (VG-87-VG-MS-GMD-DOM)

Avaliação do Touro - CDCB-S GENOMIC EVALUATION (4/21)

0 Filhas 0 Rebanhos US

Leite	+1,092	78%C			
Gordura	+110	+0.23%			
Proteina	+55	+0.07%	EFI 9.6%	GFI	10.1%
Vida Produtiva	+4.7	75% C	Mérito Liquido $		+$818
Live Hability	+0.5	70% C	Mérito Fluido $		+$729
SCS	2.66	76% C	Mérito em Queijo $		+$861
Mastite	+2.6	69% C	Mérito Pastoreio $		+$704
HCR	+2.2	72% C	CCR		+0.6
Tx Prenhez Filhas	-1.2	74% C			

Características de Parto - CDCB-S GENOMIC EVALUATION (4/21)

Facilidade de Parto do Touro	2.0%	63% C	0 Obs
Fac. de Parto das Filhas	2.8%	59% C	0 Filhas
Mortes ao Nascer -Touros	5.3%	59% C	0 Obs
Mortes ao Nascer -Filhas	6.1%	56% C	0 Filhas

Wellness Traits - ZOETIS WELLNESS EVALUATION (4/21)

VACAS	DWP$	+$995	WT$	+$74
Mastite	103	51% C	Doença Resp.	97	43% C
Claudicação	100	48% C	Ovário Cístico	100	31% C
Aborto de Vaca	94	39% C	Parto Gemelar	101	47% C
Metrite	101	50% C	Cetose	106	47% C
Retenção Placenta	98	52% C	Febre do leite	95	39% C
Deslocameto Abomaso	103	47% C		

BEZERROS	CW$	+$22			
Doença Resp.	102	46% C	Diarréia Neonatal	103	46% C
Live Hability	103	48% C			

Tipo - CDCB-S/HA GENOMIC (4/21) GTPI +2918

PTAT +0.93 77% C. Úbere: +1.36 C. P&P: -0.91 0 Filhas 0 Rebanhos

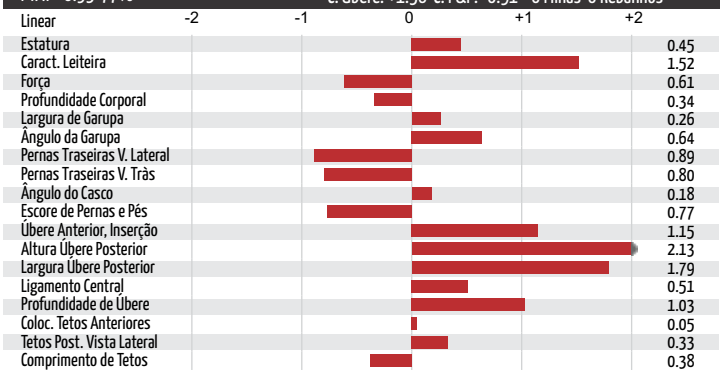

PGA

014H015288 Newman

Badger Ssi Big Al Newman-ET
TR TP TC TV TL TY TD HH5C
Big Al x Jodandy x Hang-Time
Nascimento: 10/27/2019
Reg: H08403207410684
99% RHA-I aAa:423 DMS:561,456
Badger Holsteins, Unity, WI
Beta-Casein: A2A2 Kappa-Casein: AB

Badger Ssi Big Al Newman-ET

Pai:	A-S-Cannon Frzzld Big Al-ET
Mãe:	Badger S-S-I 15107 15631-ET
MGS:	Uecker Montross Jodandy-ET (GP-80)
MGD:	S-S-I Bg 10633 15107-ET (GP-80)
Bisavô:	Cookiecutter Hang-Time-ET (EX-90)
Bisavó:	S-S-I Rdgrs 8526 10633-ET (GP-83)

Avaliação do Touro - CDCB-S GENOMIC EVALUATION (4/21)

Leite	+607	77%C			0 Filhas 0 Rebanhos US	
Gordura	+87	+0.22%				
Proteina	+30	+0.04%	EFI	9.2%		9.5%
Vida Produtiva	+8.0	73% C	Mérito Liquido $			+$816
Live Hability	+3.7	69% C	Mérito Fluido $			+$762
SCS	2.61	75% C	Mérito em Queijo $			+$843
Mastite	+4.6	68% C	Mérito Pastoreio $			+$740
HCR	+1.8	70% C	CCR			+2.9
Tx Prenhez Filhas	+1.3	73% C	SCR			

Características de Parto - CDCB-S GENOMIC EVALUATION (4/21)

Facilidade de Parto do Touro	2.4%	62% C	0 Obs
Fac. de Parto das Filhas	2.7%	57% C	0 Filhas
Mortes ao Nascer -Touros	5.4%	58% C	0 Obs
Mortes ao Nascer -Filhas	5.2%	54% C	0 Filhas

Wellness Traits - ZOETIS WELLNESS EVALUATION (4/21)

VACAS	DWP$	+$1122	WT$	+$234	
Mastite	111	49% C	Doença Resp.	101	41% C
Claudicação	100	46% C	Ovário Cístico	98	28% C
Aborto de Vaca	104	35% C	Parto Gemelar	100	44% C
Metrite	107	48% C	Cetose	98	45% C
Retenção Placenta	106	48% C	Febre do leite	100	39% C
Deslocameto Abomaso	97	43% C			

BEZERROS	CW$	+$48			
Doença Resp.	105	37% C	Diarréia Neonatal	106	42% C
Live Hability	106	43% C			

Tipo - CDCB-S/HA GENOMIC (4/21) GTPI +2928

PTAT +1.96 76% C. Úbere: +1.96 C. P&P: +0.65 0 Filhas 0 Rebanhos

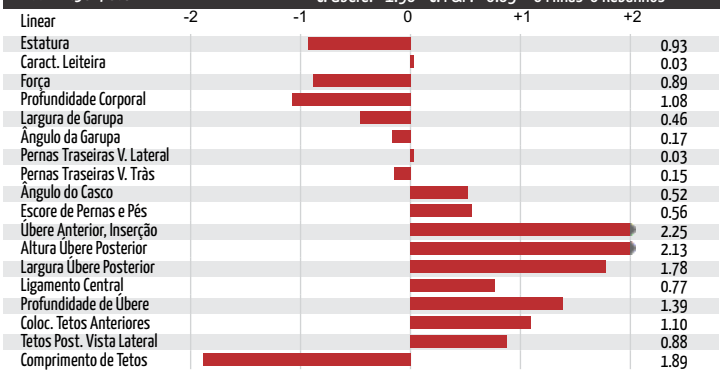

PGA

007H015085 Parfect

Siemers Rengd Parfect-ET
TR TP TC TV TL TY TD
Renegade x Delta-Lambda x Denver
Nascimento: 2/3/2019
Reg: H08403200124761
99% RHA-I aAa:324 DMS:135,561
Siemers Holstein Farms, Inc., Newton, WI
Beta-Casein: A2A2 Kappa-Casein: BB

Siemers Rengd Parfect-ET

Pai:	S-S-I PR Renegade-ET
Mãe:	Siemers Lmda Paris 27856-ET (VG-87-VG-MS)
MGS:	Farnear Delta-Lambda-ET
MGD:	Siemers Denver Paris-ET (VG-87-VG-MS-DOM)
Bisavô:	Mr Mogul Denver 1426-ET
Bisavó:	Quality Tango Paris (VG-86-VG-MS)

Avaliação do Touro - CDCB-S GENOMIC EVALUATION (4/21)

Leite	+1,158	78%C			0 Filhas 0 Rebanhos US	
Gordura	+94	+0.17%				
Proteina	+56	+0.07%	EFI	9.6%	GFI	10.1%
Vida Produtiva	+3.9	74% C	Mérito Liquido $			+$754
Live Hability	+1.5	69% C	Mérito Fluido $			+$676
SCS	2.92	75% C	Mérito em Queijo $			+$790
Mastite	+0.7	68% C	Mérito Pastoreio $			+$677
HCR	+0.8	70% C	CCR			+0.9
Tx Prenhez Filhas	+0.4	73% C				-0.6

Características de Parto - CDCB-S GENOMIC EVALUATION (4/21)

Facilidade de Parto do Touro	2.4%	81% C	89 Obs
Fac. de Parto das Filhas	2.2%	70% C	0 Filhas
Mortes ao Nascer -Touros	6.7%	71% C	89 Obs
Mortes ao Nascer -Filhas	5.4%	63% C	0 Filhas

Wellness Traits - ZOETIS WELLNESS EVALUATION (4/21)

VACAS	DWP$	+$823	WT$	+$81	
Mastite	107	44% C	Doença Resp.	99	36% C
Claudicação	91	41% C	Ovário Cístico	98	23% C
Aborto de Vaca	97	31% C	Parto Gemelar	104	40% C
Metrite	104	43% C	Cetose	102	39% C
Retenção Placenta	95	45% C	Febre do leite	100	34% C
Deslocameto Abomaso	105	39% C			

BEZERROS	CW$	+$22			
Doença Resp.	99	36% C	Diarréia Neonatal	104	41% C
Live Hability	96	41% C			

Tipo - CDCB-S/HA GENOMIC (4/21) GTPI +2973

PTAT +2.00 76% C. Úbere: +1.91 C. P&P: +1.50 0 Filhas 0 Rebanhos

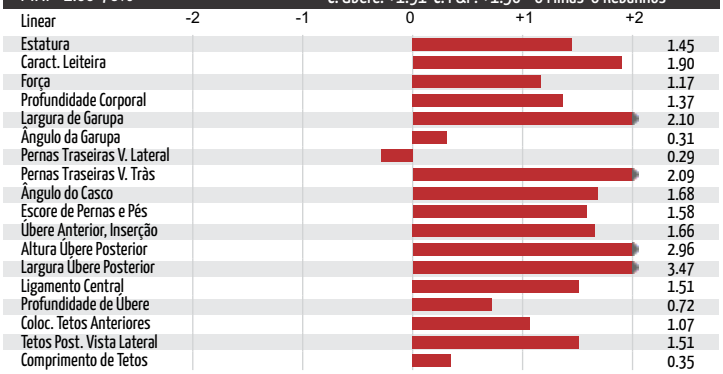

BISAVÓ: QUALITY TANGO PARIS (VG-86-VG-MS)

AVÓ: SIEMERS DENVER PARIS-ET (EX-91-EX-MS-GMD-DOM)

PGA

007H015370 Regal

T-Spruce Renegade Regal-ET
TR TP TC TV TL TY TD
Renegade x Frazzled x Delta
Nascimento: 11/17/2019
Reg: H08403208951942
99% RHA-I aAa:231
T-Spruce, Richmond, MN
Beta-Casein: A2A2 Kappa-Casein: BB

T-Spruce Renegade Regal-ET

Pai:	S-S-I PR Renegade-ET
Mãe:	Mercedes Frazzle Jam 13-ET (GP-80)
MGS:	Melarry Josuper Frazzled-ET
MGD:	Mercedes Delta 9619-ET
Bisavô:	Mr Mogul Delta 1427-ET
Bisavó:	T-Spruce Lgold 7871-ET (GP-83-DOM)

Avaliação do Touro - CDCB-S GENOMIC EVALUATION (4/21)

0 Filhas 0 Rebanhos US

Leite	+993	78%C		
Gordura	+85	+0.16%		
Proteina	+49	+0.06%	EFI 8.8%	10.7%
Vida Produtiva	+6.4	74% C	Mérito Liquido $	+$777
Live Hability	+1.5	69% C	Mérito Fluido $	+$695
SCS	2.56	75% C	Mérito em Queijo $	+$817
Mastite	+3.2	69% C	Mérito Pastoreio $	+$724
HCR	+2.0	71% C	CCR	+2.7
Tx Prenhez Filhas	+2.0	74% C		

Características de Parto - CDCB-S GENOMIC EVALUATION (4/21)

Facilidade de Parto do Touro	2.4%	62% C	0 Obs
Fac. de Parto das Filhas	2.7%	61% C	0 Filhas
Mortes ao Nascer -Touros	6.2%	59% C	0 Obs
Mortes ao Nascer -Filhas	5.8%	59% C	0 Filhas

Wellness Traits - ZOETIS WELLNESS EVALUATION (4/21)

VACAS	DWP$	+$980	WT$	+$125
Mastite	106	49% C	Doença Resp.	100	41% C
Claudicação	101	46% C	Ovário Cístico	100	29% C
Aborto de Vaca	103	36% C	Parto Gemelar	100	45% C
Metrite	104	48% C	Cetose	103	44% C
Retenção Placenta	91	49% C	Febre do leite	99	37% C
Deslocameto Abomaso	99	44% C		

BEZERROS	CW$	-$5			
Doença Resp.	101	41% C	Diarréia Neonatal	106	46% C
Live Hability	95	47% C			

Tipo - CDCB-S/HA GENOMIC (4/21) GTPI +2926

PTAT +0.69 76% C. Úbere: +1.16 C. P&P: +0.14 0 Filhas 0 Rebanhos

Linear	-2 -1 0 +1 +2
Estatura	0.14
Caract. Leiteira	0.25
Força	0.28
Profundidade Corporal	0.38
Largura de Garupa	0.26
Ângulo da Garupa	0.91
Pernas Traseiras V. Lateral	0.30
Pernas Traseiras V. Tràs	0.25
Ângulo do Casco	0.05
Escore de Pernas e Pés	0.07
Úbere Anterior, Inserção	0.73
Altura Úbere Posterior	1.96
Largura Úbere Posterior	1.54
Ligamento Central	0.09
Profundidade de Úbere	0.54
Coloc. Tetos Anteriores	0.04
Tetos Post. Vista Lateral	0.14
Comprimento de Tetos	0.21

SELECT SIRES INC.

PGA

007H015099 Reliant

T-Spruce Huey Reliant-ET
TR TP TC TV TL TY TD
Huey x Achiever x Supersire
Nascimento: 1/12/2019
Reg: H08403203292328
99% RHA-I aAa:243 DMS:345,456
T-Spruce, Richmond, MN
Beta-Casein: A2A2 Kappa-Casein: AB

T-Spruce Huey Reliant-ET

Pai:	T-Spruce Frazzled Huey-ET
Mãe:	Pine-Tree 9882 Achi 7591-ET
MGS:	Abs Achiever-ET
MGD:	Ocd Supersire 9882-ET (VG-86-VG-MS-DOM)
Bisavô:	Seagull-Bay Supersire-ET (EX-90-GM)
Bisavó:	Ocd Robust Shimmer-ET (EX-90-2E-VG-MS-DOM)

Avaliação do Touro - CDCB-S GENOMIC EVALUATION (4/21)

0 Filhas 0 Rebanhos US

Leite	+1,213	79%C				
Gordura	+109	+0.21%				
Proteina	+51	+0.05%	EFI	9.9%	GFI	10.4%
Vida Produtiva	+4.8	75% C	Mérito Liquido $			+$807
Live Hability	+1.1	70% C	Mérito Fluido $			+$753
SCS	2.89	77% C	Mérito em Queijo $			+$834
Mastite	+0.3	69% C	Mérito Pastoreio $			+$731
HCR	+3.7	74% C	CCR			+1.7
Tx Prenhez Filhas	+0.5	74% C	SCR			+2.4

Características de Parto - CDCB-S GENOMIC EVALUATION (4/21)

Facilidade de Parto do Touro	2.1%	72% C	17 Obs
Fac. de Parto das Filhas	2.4%	70% C	0 Filhas
Mortes ao Nascer -Touros	5.9%	62% C	17 Obs
Mortes ao Nascer -Filhas	4.1%	63% C	0 Filhas

Wellness Traits - ZOETIS WELLNESS EVALUATION (4/21)

VACAS	DWP$	+$769	WT$	+$85
Mastite	96	51% C	Doença Resp.	102	44% C
Claudicação	90	48% C	Ovário Cístico	101	31% C
Aborto de Vaca	99	38% C	Parto Gemelar	97	49% C
Metrite	106	52% C	Cetose	106	49% C
Retenção Placenta	100	53% C	Febre do leite	99	40% C
Deslocameto Abomaso	101	47% C		

BEZERROS	CW$	-$18			
Doença Resp.	102	49% C	Diarréia Neonatal	106	50% C
Live Hability	91	53% C			

Tipo - CDCB-S/HA GENOMIC (4/21) GTPI +2936

PTAT +0.95 77% C. Úbere: +0.83 C. P&P: +0.68 0 Filhas 0 Rebanhos

Linear	-2 -1 0 +1 +2
Estatura	0.13
Caract. Leiteira	0.56
Força	0.30
Profundidade Corporal	0.11
Largura de Garupa	0.18
Ângulo da Garupa	0.16
Pernas Traseiras V. Lateral	0.09
Pernas Traseiras V. Tràs	0.73
Ângulo do Casco	0.10
Escore de Pernas e Pés	0.60
Úbere Anterior, Inserção	0.72
Altura Úbere Posterior	1.66
Largura Úbere Posterior	1.47
Ligamento Central	0.54
Profundidade de Úbere	0.03
Coloc. Tetos Anteriores	0.12
Tetos Post. Vista Lateral	0.18
Comprimento de Tetos	0.52

BISAVÓ: OCD ROBUST SHIMMER-ET (EX-90-2E-VG-MS-DOM)

AVÓ: OCD SUPERSIRE 9882-ET (VG-86-VG-MS-DOM)

PGA

250H015087 Rozline

Siemers Renegade Rozline-ET
TR TP TC TV TL TY TD
Renegade x Frazzled x Rubicon
Nascimento: 4/15/2019
Reg: H08403143986308
99% RHA-I aAa:234 DMS:561,456
Siemers Holstein Farms Inc., Newton, WI
Beta-Casein: A1A2 Kappa-Casein: BE

Siemers Renegade Rozline-ET

Pai:	S-S-I PR Renegade-ET
Mãe:	Siemers Frzld Roz 28450-ET
MGS:	Melarry Josuper Frazzled-ET
MGD:	Siemers Rubicon D-Rozza-ET (VG-87-VG-MS-DOM)
Bisavô:	Edg Rubicon-ET
Bisavó:	Siemers Doorman Roz-ET (EX-93-2E-EX-MS-GMD-DOM)

Avaliação do Touro - CDCB-S GENOMIC EVALUATION (4/21)

Leite	+693	78%C	0 Filhas 0 Rebanhos US			
Gordura	+113	+0.30%				
Proteina	+40	+0.06%	EFI	8.8%	GFI	10.2%
Vida Produtiva	+4.3	74% C	Mérito Liquido $			+$769
Live Hability	+0.6	69% C	Mérito Fluido $			+$690
SCS	2.65	75% C	Mérito em Queijo $			+$807
Mastite	+2.0	69% C	Mérito Pastoreio $			+$673
HCR	+1.5	71% C	CCR			+0.1
Tx Prenhez Filhas	-0.3	74% C				

Características de Parto - CDCB-S GENOMIC EVALUATION (4/21)

Facilidade de Parto do Touro	2.3%	70% C	4 Obs
Fac. de Parto das Filhas	2.9%	70% C	0 Filhas
Mortes ao Nascer -Touros	6.3%	63% C	4 Obs
Mortes ao Nascer -Filhas	4.9%	63% C	0 Filhas

Wellness Traits - ZOETIS WELLNESS EVALUATION (4/21)

VACAS	DWP$	+$707	WT$	+$6	
Mastite	104	50% C	Doença Resp.	95	42% C
Claudicação	91	47% C	Ovário Cístico	100	30% C
Aborto de Vaca	94	37% C	Parto Gemelar	94	46% C
Metrite	103	49% C	Cetose	101	46% C
Retenção Placenta	97	51% C	Febre do leite	98	39% C
Deslocameto Abomaso	95	45% C			

BEZERROS	CW$	-$45			
Doença Resp.	92	42% C	Diarréia Neonatal	95	46% C
Live Hability	97	47% C			

Tipo - CDCB-S/HA GENOMIC (4/21) GTPI +2911

PTAT +1.41 76% C. Úbere: +1.31 C. P&P: +0.80 0 Filhas 0 Rebanhos

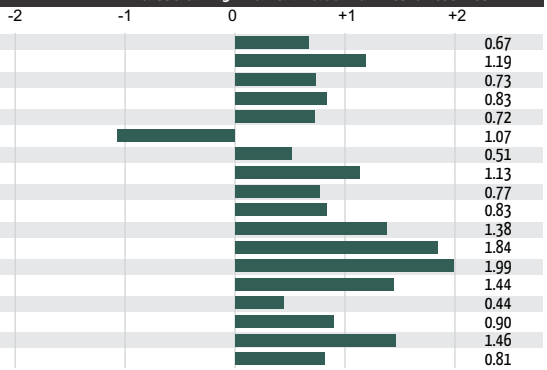

MÃE: SIEMERS FRZLD ROZ 28450-ET

BISAVÓ: SIEMERS DOORMAN ROZ-ET (EX-93-2E-EX-MS-GMD-DOM)

PGA

014H015334 Shine

Ttm Legacy Shine-ET
TR TP TC TV TL TY TD
Legacy x Achiever x Josuper
Nascimento: 7/14/2019
Reg: H08403202157410
99% RHA-I aAa:621 DMS:456,561
Thomas T. Mercuro, Rocky Ridge, MD
Beta-Casein: A2A2 Kappa-Casein: BB

Ttm Legacy Shine-ET

Pai:	Pine-Tree Cw Legacy-ET
Mãe:	TTM Achiever Snazzy-ET (GP-80-VG-MS)
MGS:	Abs Achiever-ET
MGD:	Peak Superb-ET (VG-85-VG-MS)
Bisavô:	Uecker Supersire Josuper-ET
Bisavó:	Da-So-Burn Burberry (VG-87-VG-MS-DOM)

Avaliação do Touro - CDCB-S GENOMIC EVALUATION (4/21)

Leite	+761	78%C	0 Filhas 0 Rebanhos US			
Gordura	+90	+0.21%				
Proteina	+37	+0.05%	EFI	9.5%	GFI	10.8%
Vida Produtiva	+7.9	74% C	Mérito Liquido $			+$871
Live Hability	+5.0	70% C	Mérito Fluido $			+$806
SCS	2.53	75% C	Mérito em Queijo $			+$904
Mastite	+4.4	69% C	Mérito Pastoreio $			+$788
HCR	+2.9	72% C	CCR			+3.0
Tx Prenhez Filhas	+1.3	74% C	SCR			

Características de Parto - CDCB-S GENOMIC EVALUATION (4/21)

Facilidade de Parto do Touro	1.8%	63% C	0 Obs
Fac. de Parto das Filhas	2.4%	59% C	0 Filhas
Mortes ao Nascer -Touros	5.1%	59% C	0 Obs
Mortes ao Nascer -Filhas	4.9%	57% C	0 Filhas

Wellness Traits - ZOETIS WELLNESS EVALUATION (4/21)

VACAS	DWP$	+$860	WT$	-$62	
Mastite	95	44% C	Doença Resp.	99	36% C
Claudicação	96	41% C	Ovário Cístico	105	24% C
Aborto de Vaca	99	31% C	Parto Gemelar	108	41% C
Metrite	102	44% C	Cetose	107	41% C
Retenção Placenta	101	45% C	Febre do leite	100	33% C
Deslocameto Abomaso	107	40% C			

BEZERROS	CW$	+$35			
Doença Resp.	100	40% C	Diarréia Neonatal	109	41% C
Live Hability	104	42% C			

Tipo - CDCB-S/HA GENOMIC (4/21) GTPI +2980

PTAT +0.94 76% C. Úbere: +1.55 C. P&P: +0.60 0 Filhas 0 Rebanhos

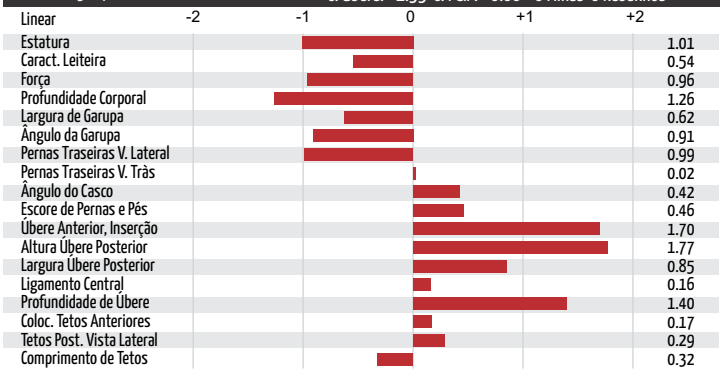

PGA

014H015478 Stingray

Wilra Legacy Stingray-ET
TR TC TV TL TY TD
Legacy x Achiever x Josuper
Nascimento: 9/24/2019
Reg: H08403211041595
99% RHA-I aAa:432 DMS:561,135
Wilra Farms, Inc., Nashville, IL
Beta-Casein: A2A2 Kappa-Casein: BB

Wilra Legacy Stingray-ET

Pai:	Pine-Tree Cw Legacy-ET
Mãe:	Wilra Achiever 1613
MGS:	Abs Achiever-ET
MGD:	Wilra Josuper 870-ET
Bisavô:	Uecker Supersire Josuper-ET
Bisavó:	Wilra Shamrock 294-ET

Avaliação do Touro - CDCB-S GENOMIC EVALUATION (4/21)

0 Filhas 0 Rebanhos US

Leite	+1,464	77%C			
Gordura	+96	+0.13%			
Proteina	+47	+0.01%	EFI 9.3%	GFI	9.7%
Vida Produtiva	+7.5	74% C	Mérito Liquido $		+$873
Live Hability	+4.3	69% C	Mérito Fluido $		+$850
SCS	2.62	75% C	Mérito em Queijo $		+$886
Mastite	+2.8	69% C	Mérito Pastoreio $		+$789
HCR	+3.2	71% C	CCR		+3.2
Tx Prenhez Filhas	+1.2	73% C			

Características de Parto - CDCB-S GENOMIC EVALUATION (4/21)

Facilidade de Parto do Touro	1.8%	62% C	0 Obs
Fac. de Parto das Filhas	2.0%	59% C	0 Filhas
Mortes ao Nascer -Touros	5.2%	59% C	0 Obs
Mortes ao Nascer -Filhas	4.1%	56% C	0 Filhas

Wellness Traits - ZOETIS WELLNESS EVALUATION (4/21)

VACAS	DWP$	+$1.051	WT$	+$20	
Mastite	98	47% C	Doença Resp.	100	39% C
Claudicação	100	43% C	Ovário Cístico	98	26% C
Aborto de Vaca	104	34% C	Parto Gemelar	101	43% C
Metrite	106	46% C	Cetose	101	43% C
Retenção Placenta	103	48% C	Febre do leite	95	36% C
Deslocameto Abomaso	98	42% C			

BEZERROS	CW$	+$19			
Doença Resp.	99	42% C	Diarréia Neonatal	105	43% C
Live Hability	103	44% C			

Tipo - CDCB-S/HA GENOMIC (4/21) GTPI +2903

PTAT -0.07 75% C. Úbere: +0.53 C. P&P: -0.34 0 Filhas 0 Rebanhos

Linear	-2 -1 0 +1 +2	
Estatura		1.17
Caract. Leiteira		0.14
Força		1.25
Profundidade Corporal		1.20
Largura de Garupa		0.79
Ângulo da Garupa		0.18
Pernas Traseiras V. Lateral		0.10
Pernas Traseiras V. Tràs		0.87
Ângulo do Casco		0.79
Escore de Pernas e Pés		0.45
Úbere Anterior, Inserção		0.05
Altura Úbere Posterior		0.80
Largura Úbere Posterior		0.68
Ligamento Central		0.05
Profundidade de Úbere		0.39
Coloc. Tetos Anteriores		0.05
Tetos Post. Vista Lateral		0.21
Comprimento de Tetos		0.17

PGA

007H015337 Supercharge

Sandy-Valley Supercharge-ET
TR TP TC TV TL TY TD
Legacy x Rubicon x Morgan
Nascimento: 5/2/2019
Reg: H08403148929351
99% RHA-I aAa:243 DMS:561,126
Sandy-Valley Farms, Scandinavia, WI
Beta-Casein: A1A2 Kappa-Casein: BE

Sandy-Valley Supercharge-ET

Pai:	Pine-Tree Cw Legacy-ET
Mãe:	Sandy-Valley Eternity-ET (EX-92-EX-MS-DOM)
MGS:	Edg Rubicon-ET
MGD:	Sandy-Valley Morgan Era-ET (GP-83-GMD-DOM)
Bisavô:	S-S-I Bookem Morgan-ET (EX-91-GM)
Bisavó:	Sandy-Valley Rbs Emerald-ET (VG-88-VG-MS-GMD)

Avaliação do Touro - CDCB-S GENOMIC EVALUATION (4/21)

0 Filhas 0 Rebanhos US

Leite	+1,617	78%C			
Gordura	+82	+0.07%			
Proteina	+55	+0.02%	EFI 9.5%	GFI	10.4%
Vida Produtiva	+7.0	75% C	Mérito Liquido $		+$849
Live Hability	+2.6	70% C	Mérito Fluido $		+$819
SCS	2.76	76% C	Mérito em Queijo $		+$865
Mastite	+1.0	70% C	Mérito Pastoreio $		+$774
HCR	+3.3	73% C	CCR		+2.6
Tx Prenhez Filhas	+0.9	74% C			

Características de Parto - CDCB-S GENOMIC EVALUATION (4/21)

Facilidade de Parto do Touro	1.8%	63% C	0 Obs
Fac. de Parto das Filhas	1.8%	59% C	0 Filhas
Mortes ao Nascer -Touros	5.2%	59% C	0 Obs
Mortes ao Nascer -Filhas	3.4%	57% C	0 Filhas

Wellness Traits - ZOETIS WELLNESS EVALUATION (4/21)

VACAS	DWP$	+$942	WT$	-$14	
Mastite	98	53% C	Doença Resp.	100	46% C
Claudicação	102	50% C	Ovário Cístico	99	34% C
Aborto de Vaca	98	40% C	Parto Gemelar	105	49% C
Metrite	99	52% C	Cetose	105	49% C
Retenção Placenta	94	53% C	Febre do leite	96	43% C
Deslocameto Abomaso	98	49% C			

BEZERROS	CW$	+$34			
Doença Resp.	101	48% C	Diarréia Neonatal	109	50% C
Live Hability	103	50% C			

Tipo - CDCB-S/HA GENOMIC (4/21) GTPI +2994

PTAT +1.26 77% C. Úbere: +1.73 C. P&P: +0.64 0 Filhas 0 Rebanhos

Linear	-2 -1 0 +1 +2	
Estatura		0.38
Caract. Leiteira		0.70
Força		1.20
Profundidade Corporal		1.19
Largura de Garupa		0.16
Ângulo da Garupa		0.61
Pernas Traseiras V. Lateral		0.10
Pernas Traseiras V. Tràs		0.34
Ângulo do Casco		0.31
Escore de Pernas e Pés		0.58
Úbere Anterior, Inserção		1.63
Altura Úbere Posterior		2.29
Largura Úbere Posterior		1.89
Ligamento Central		0.14
Profundidade de Úbere		1.41
Coloc. Tetos Anteriores		0.53
Tetos Post. Vista Lateral		0.40
Comprimento de Tetos		1.21

MÃE: SANDY-VALLEY ETERNITY-ET (EX-92-EX-MS-DOM)

AVÓ: SANDY-VALLEY MORGAN ERA-ET (GP-83-GMD-DOM)

PGA

007H015069 Top Dog

Bomaz Top Dog-ET
TR TP TC TV TL TY TD
Rome x Outsiders x Delta
Nascimento: 3/22/2019
Reg: H08403206093970
99% RHA-I aAa:243 DMS:234,123
Bomaz Inc., Hammond, WI
Beta-Casein: A2A2 Kappa-Casein: AB

Bomaz Top Dog-ET

Pai:	De-Su Frazzld Rome 14192-ET
Mãe:	Bomaz Outsiders 7729
MGS:	Hurtgenlea Ydr Outsiders-ET
MGD:	Ri-Val-Re Delta 6675-ET (EX-90-EX-MS)
Bisavô:	Mr Mogul Delta 1427-ET
Bisavó:	Ri-Val-Re Num Uno Nady-ET (VG-85-VG-MS)

Avaliação do Touro - CDCB-S GENOMIC EVALUATION (4/21)

0 Filhas 0 Rebanhos US

Leite	+898	77%C			
Gordura	+111	+0.26%			
Proteina	+45	+0.06%	EFI 9.5%	GFI	10.1%
Vida Produtiva	+5.3	74% C	Mérito Liquido $		+$837
Live Hability	+2.0	69% C	Mérito Fluido $		+$762
SCS	2.66	75% C	Mérito em Queijo $		+$873
Mastite	+2.7	69% C	Mérito Pastoreio $		+$743
HCR	+0.9	71% C	CCR		+0.4
Tx Prenhez Filhas	+0.5	73% C	SCR		-1.2

Características de Parto - CDCB-S GENOMIC EVALUATION (4/21)

Facilidade de Parto do Touro	2.5%	74% C	22 Obs
Fac. de Parto das Filhas	2.3%	70% C	0 Filhas
Mortes ao Nascer -Touros	5.8%	64% C	22 Obs
Mortes ao Nascer -Filhas	4.7%	64% C	0 Filhas

Wellness Traits - ZOETIS WELLNESS EVALUATION (4/21)

VACAS	DWP$	+$851	WT$	+$8
Mastite	103	46% C	Doença Resp.	99	38% C
Claudicação	89	43% C	Ovário Cístico	98	26% C
Aborto de Vaca	93	33% C	Parto Gemelar	100	42% C
Metrite	105	45% C	Cetose	107	42% C
Retenção Placenta	100	46% C	Febre do leite	103	34% C
Deslocameto Abomaso	100	41% C		

BEZERROS	CW$	+$27			
Doença Resp.	102	43% C	Diarréia Neonatal	105	43% C
Live Hability	103	48% C			

Tipo - CDCB-S/HA GENOMIC (4/21) GTPI +2962

PTAT +0.84 75% C. Úbere: +1.36 C. P&P: +0.39 0 Filhas 0 Rebanhos

Linear	-2 -1 0 +1 +2	
Estatura		0.30
Caract. Leiteira		0.25
Força		0.14
Profundidade Corporal		0.13
Largura de Garupa		0.03
Ângulo da Garupa		0.37
Pernas Traseiras V. Lateral		1.44
Pernas Traseiras V. Tràs		0.55
Ângulo do Casco		1.01
Escore de Pernas e Pés		0.40
Úbere Anterior, Inserção		1.22
Altura Úbere Posterior		2.09
Largura Úbere Posterior		1.99
Ligamento Central		0.32
Profundidade de Úbere		0.56
Coloc. Tetos Anteriores		0.65
Tetos Post. Vista Lateral		0.35
Comprimento de Tetos		0.10

IRMÃ: LARS-ACRES SSI 22827-ET

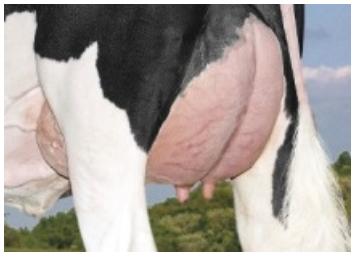

IRMÃ: LARS-ACRES SSI 22827-ET

PGA

014H015181 Tribute

Plain-Knoll Lgcy Tribute-ET
TR TP TC TV TL TY TD HH5C
Legacy x Resolve x Josuper
Nascimento: 6/4/2019
Reg: H08403149934634
99% RHA-I aAa:423 DMS:561,456
Buschur Dairy Farms Inc., New Weston, OH
Beta-Casein: A1A2 Kappa-Casein: BB

Plain-Knoll Lgcy Tribute-ET

Pai:	Pine-Tree Cw Legacy-ET
Mãe:	Plain-Knoll Resolve 1893-ET (VG-87-VG-MS)
MGS:	Blumenfeld Jedi Resolve-ET
MGD:	Plain-Knoll Josuper 794-ET (VG-85-VG-MS-DOM)
Bisavô:	Uecker Supersire Josuper-ET
Bisavó:	Plain-Knoll Mogul Mariah (VG-88-VG-MS-GMD-DOM)

Avaliação do Touro - CDCB-S GENOMIC EVALUATION (4/21)

0 Filhas 0 Rebanhos US

Leite	+1,636	77%C			
Gordura	+79	+0.05%			
Proteina	+58	+0.02%	EFI 9.3%	GFI	9.7%
Vida Produtiva	+7.0	74% C	Mérito Liquido $		+$826
Live Hability	+2.9	69% C	Mérito Fluido $		+$781
SCS	2.54	75% C	Mérito em Queijo $		+$851
Mastite	+4.9	69% C	Mérito Pastoreio $		+$722
HCR	+3.0	71% C	CCR		+1.6
Tx Prenhez Filhas	-0.1	73% C			

Características de Parto - CDCB-S GENOMIC EVALUATION (4/21)

Facilidade de Parto do Touro	2.1%	62% C	0 Obs
Fac. de Parto das Filhas	2.6%	59% C	0 Filhas
Mortes ao Nascer -Touros	5.0%	59% C	0 Obs
Mortes ao Nascer -Filhas	4.3%	56% C	0 Filhas

Wellness Traits - ZOETIS WELLNESS EVALUATION (4/21)

VACAS	DWP$	+$974	WT$	+$105
Mastite	105	47% C	Doença Resp.	102	40% C
Claudicação	102	44% C	Ovário Cístico	97	28% C
Aborto de Vaca	97	34% C	Parto Gemelar	100	44% C
Metrite	98	47% C	Cetose	104	44% C
Retenção Placenta	98	48% C	Febre do leite	100	37% C
Deslocameto Abomaso	100	43% C		

BEZERROS	CW$	+$15			
Doença Resp.	100	43% C	Diarréia Neonatal	102	43% C
Live Hability	103	45% C			

Tipo - CDCB-S/HA GENOMIC (4/21) GTPI +2985

PTAT +1.14 76% C. Úbere: +1.59 C. P&P: +0.58 0 Filhas 0 Rebanhos

Linear	-2 -1 0 +1 +2	
Estatura		0.32
Caract. Leiteira		0.19
Força		0.23
Profundidade Corporal		0.62
Largura de Garupa		0.09
Ângulo da Garupa		1.48
Pernas Traseiras V. Lateral		1.50
Pernas Traseiras V. Tràs		0.47
Ângulo do Casco		1.03
Escore de Pernas e Pés		0.49
Úbere Anterior, Inserção		1.61
Altura Úbere Posterior		2.19
Largura Úbere Posterior		1.85
Ligamento Central		0.47
Profundidade de Úbere		0.83
Coloc. Tetos Anteriores		0.17
Tetos Post. Vista Lateral		0.26
Comprimento de Tetos		0.28

MÃE: PLAIN-KNOLL RESOLVE 1893-ET (VG-87-VG-MS)

BISAVÓ: PLAIN-KNOLL MOGUL MARIAH (VG-88-VG-MS-GMD-DOM)

PGA

014H015265 Tua

Houin Br Legacy Tua-ET
TR TP TC TV TL TY TD
Legacy x Kite x Expresso
Nascimento: 8/17/2019
Reg: H08403208013930
99% RHA-I aAa:354 DMS:345
Homestead Dairy, Plymouth, IN
Beta-Casein: A2A2 Kappa-Casein: BB

Houin Br Legacy Tua-ET

Pai:	Pine-Tree Cw Legacy-ET
Mãe:	S-S-I Hd Kite 11820 133-ET
MGS:	Double-Eagle Duke Kite-ET
MGD:	S-S-I Exprso 11026 11820-ET (GP-82)
Bisavô:	S-S-I Eraser P Expresso-ET
Bisavó:	S-S-I Yoder Tyra 11026-ET (VG-87-VG-MS)

Avaliação do Touro - CDCB-S GENOMIC EVALUATION (4/21)

Leite	+430	77%C			0 Filhas 0 Rebanhos US	
Gordura	+121	+0.37%				
Proteina	+44	+0.11%	EFI	9.4%	GFI	9.7%
Vida Produtiva	+4.7	74% C	Mérito Liquido $			+$819
Live Hability	+2.5	69% C	Mérito Fluido $			+$702
SCS	2.76	75% C	Mérito em Queijo $			+$874
Mastite	+3.1	68% C	Mérito Pastoreio $			+$722
HCR	+2.0	71% C	CCR			+1.1
Tx Prenhez Filhas	+0.2	73% C				

Características de Parto - CDCB-S GENOMIC EVALUATION (4/21)

Facilidade de Parto do Touro	2.2%	62% C	0 Obs
Fac. de Parto das Filhas	2.4%	58% C	0 Filhas
Mortes ao Nascer -Touros	5.6%	58% C	0 Obs
Mortes ao Nascer -Filhas	5.6%	56% C	0 Filhas

Wellness Traits - ZOETIS WELLNESS EVALUATION (4/21)

VACAS	DWP$	+$981	WT$	+$102	
Mastite	104	47% C	Doença Resp.	103	39% C
Claudicação	98	44% C	Ovário Cístico	97	26% C
Aborto de Vaca	99	34% C	Parto Gemelar	99	44% C
Metrite	106	47% C	Cetose	104	43% C
Retenção Placenta	106	48% C	Febre do leite	100	36% C
Deslocameto Abomaso	94	43% C			

BEZERROS	CW$	+$1			
Doença Resp.	97	42% C	Diarréia Neonatal	106	43% C
Live Hability	99	44% C			

Tipo - CDCB-S/HA GENOMIC (4/21) GTPI +2886

PTAT +0.42 75% C. Úbere: +0.56 C. P&P: -0.81 0 Filhas 0 Rebanhos

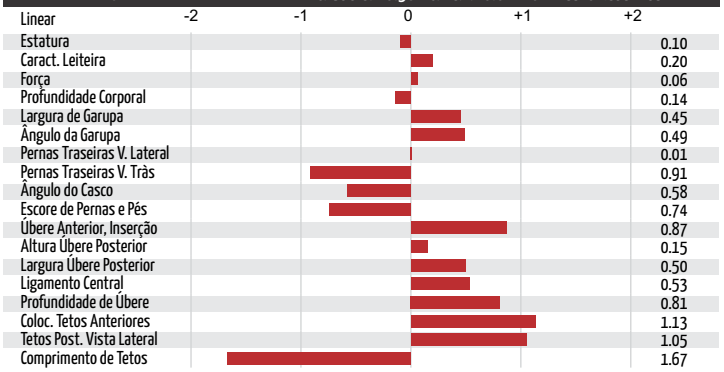

AVÓ PATERNA: ENDCO YODER L7933 9839-ET (GP-83-VG-MS)

PGA

007H015196 Venus

Level-Plain Leg Venus-ET
TR TP TC TV TL TY TD
Legacy x Achiever x Delta
Nascimento: 7/16/2019
Reg: H08403209365435
99% RHA-I aAa:324 DMS:234,123
Keith A. Nettekoven, Menasha, WI
Beta-Casein: A2A2 Kappa-Casein: BB

Level-Plain Leg Venus-ET

Pai:	Pine-Tree Cw Legacy-ET
Mãe:	Level-Plain Ach Vibrant-ET (VG-86-VG-MS)
MGS:	Abs Achiever-ET
MGD:	Level-Plain Delta Vixen (GP-80-VG-MS)
Bisavô:	Mr Mogul Delta 1427-ET
Bisavó:	Level-Plain Oak Vat-TW (GP-83-VG-MS)

Avaliação do Touro - CDCB-S GENOMIC EVALUATION (4/21)

Leite	+1,385	77%C			0 Filhas 0 Rebanhos US	
Gordura	+105	+0.18%				
Proteina	+52	+0.03%	EFI	9.3%	GFI	9.6%
Vida Produtiva	+6.0	74% C	Mérito Liquido $			+$868
Live Hability	+2.1	69% C	Mérito Fluido $			+$826
SCS	2.82	75% C	Mérito em Queijo $			+$889
Mastite	+1.6	68% C	Mérito Pastoreio $			+$773
HCR	+3.1	71% C	CCR			+1.2
Tx Prenhez Filhas	-0.1	73% C				

Características de Parto - CDCB-S GENOMIC EVALUATION (4/21)

Facilidade de Parto do Touro	1.8%	62% C	0 Obs
Fac. de Parto das Filhas	2.2%	58% C	0 Filhas
Mortes ao Nascer -Touros	5.6%	59% C	0 Obs
Mortes ao Nascer -Filhas	5.9%	56% C	0 Filhas

Wellness Traits - ZOETIS WELLNESS EVALUATION (4/21)

VACAS	DWP$	+$947	WT$	-$64	
Mastite	101	47% C	Doença Resp.	95	39% C
Claudicação	91	43% C	Ovário Cístico	103	27% C
Aborto de Vaca	97	34% C	Parto Gemelar	108	43% C
Metrite	96	46% C	Cetose	103	43% C
Retenção Placenta	99	48% C	Febre do leite	98	36% C
Deslocameto Abomaso	99	42% C			

BEZERROS	CW$	-$6			
Doença Resp.	100	42% C	Diarréia Neonatal	105	43% C
Live Hability	96	44% C			

Tipo - CDCB-S/HA GENOMIC (4/21) GTPI +2958

PTAT +0.88 75% C. Úbere: +1.41 C. P&P: +0.00 0 Filhas 0 Rebanhos

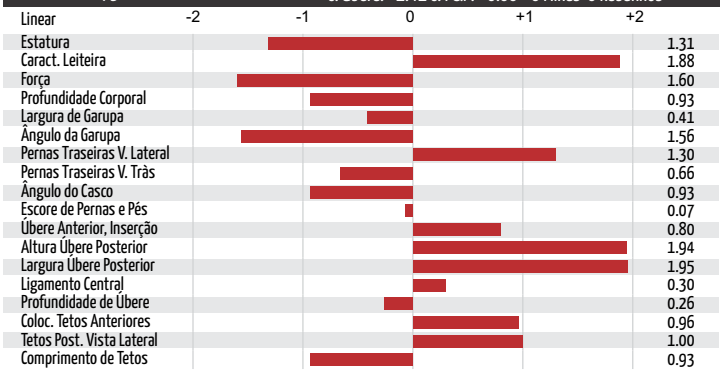

AVÓ PATERNA: ENDCO YODER L7933 9839-ET (GP-83-VG-MS)

Programas de Seleção

GFORCE™

É a elite dos touros jovens, aonde a avaliação é feita através da combinação entre dados genômicos e dados tradicionais de pedigree.
Essa avaliação aumenta a confiabilidade da previsão genética desses touros antes mesmo de suas filhas nascerem.

GFORCE™+

A linha GForce+ inclui a elite da raça associada a um alto controle de qualidade do sêmen e alta taxa de concepção do touro (SCR).
Os touros desse grupo além de um alto mérito genético possuem dados reais de facilidade de parto.

PROGENYPROVEN

Se você gosta de utilizar touros com alta confiabilidade em seu rebanho, esse é o selo que você procura.
Progeny Proven são touros provados com dados coletados do desempenho das filhas.

FERTILITYPRO®

Esse é o carimbo que recebem os touros com alta fertilidade no sêmen e promovem uma melhora na taxa de prenhes das fazendas.
O FertilityPRO é validado por exames laboratoriais, taxa de concepção do touro (SCR) e um rigoroso controle de qualidade.

gender SELECTED™ SexedULTRA™

Procure por este selo para encontrar touros com sêmen sexado disponível. Todo o sêmen genderSELECTED é processado pela tecnologia SexedUltra.

ELITESEXEDFERTILITY™

Esse é o ícone que recebem os touros com melhor desempenho no sêmen sexado 2M ou 4M.
Esses touros podem aumentar a taxa de concepção, otimizando o retorno do investimento.

gender SELECTED™4M SexedULTRA™

Procure por este selo para encontrar touros com sêmen sexado 4M disponível, esse sêmen tem 4 milhões de espermatozóides por palheta. Todo o sêmen genderSELECTED é processado pela tecnologia SexedUltra.

GRAZINGPRO®

Os touros GrazingPRO são selecionados para aumentar a lucratividade em sistemas de pastejo, imprimindo maior longevidade, melhor mobilidade, estatura moderada e produção de sólidos sem prejudicar a fertilidade das filhas (DPR) e a CCS.

FEEDPRO®

Esse selo é para animais que otimizam o aumento da produção com tamanho corporal moderado, sem perder escore corporal e fertilidade das filhas. Os touros FeedPro são um grupo seleto que possuem baixo custo de mantença com altos índices de saúde e fertilidade.

SHOWCASE™

Esse seleto grupo de touros é para quem busca fazer as próximas campeãs de pista ou incrementar estilo ao rebanho.
Showcase é o selo dado a touros altos para tipo ou que tenham em seu pedigree animais vencedores nas pistas.

MASTITISRESISTANTPRO™

Touros que se destacam em indicadores de resistência à mastite proporcionam melhoramento genético para essa característica.
A designação Mastitis ResistantPRO combina as avaliações de Resistência à Mastite e de Contagem de Células Somáticas (CCS) do CDCB e as avaliações genômicas do Zoetis Resistência à Mastite.

ROBOTPRO®

Touros que transmitem características favoráveis para sistemas robotizados.
Os touros RobotPRO são selecionados com foco em qualidade de leite, saúde de úbere, morfologia de úbere, velocidade de ordenha e temperamento.
As filhas destes touros terão melhor desempenho em ordenhas robotizadas.

CALVINGPRO

CalvingPro: Esse é o selo dado aos touros que possuem facilidade de parto abaixo da média da raça.

A Elite da Genética

A história da raça passa por aqui.

PGA

007H012472
Alco

Melarry Mack Alco-ET (VG-87)
TP TV TL TY TD
Mack x Sudan x Jose
Nascimento: 12/9/2013
Reg: HOUSA58940677
99% RHA-I aAa:351 DMS:456,561
Melarry Farms, Rice, MN
Beta-Casein: A1A1 Kappa-Casein: EE

Melarry Mack Alco-ET (VG-87)

Pai:	Coyne-Farms Srock Mack-ET (VG-88)
Mãe:	Teemar Sudan Alice-ET (VG-86-GMD-DOM)
MGS:	Va-Early-Dawn Sudan Cri-ET
MGD:	Neu-Way Jose Allie-ET (VG-88-EX-MS-DOM)
Bisavô:	Jose
Bisavó:	Golden-Oaks Oman Allie-ET (VG-85-VG-MS-GMD-DOM)

Avaliação do Touro - CDCB-S GENOMIC EVALUATION (4/21)

2,109 Filhas 379 Rebanhos US

Leite	+574	99%C			
Gordura	+56	+0.12%			
Proteina	+16	-0.01%	EFI	6.8%	GFI 7.2%
Vida Produtiva	+2.8	97% C	Mérito Liquido $		+$338
Live Hability	+1.2	87% C	Mérito Fluido $		+$339
SCS	2.90	99% C	Mérito em Queijo $		+$339
Mastite	+2.5	94% C	Mérito Pastoreio $		+$227
HCR	+0.5	93% C	CCR		-2.5
Tx Prenhez Filhas	-2.5	97% C			

Características de Parto - CDCB-S GENOMIC EVALUATION (4/21)

Facilidade de Parto do Touro	2.0%	98% C	3,019 Obs
Fac. de Parto das Filhas	2.1%	96% C	1,093 Filhas
Mortes ao Nascer -Touros	5.9%	96% C	2,681 Obs
Mortes ao Nascer -Filhas	5.6%	95% C	980 Filhas

Wellness Traits - ZOETIS WELLNESS EVALUATION (4/21)

VACAS	DWP$	+$541		WT$	+$163
Mastite	103	92% C	Doença Resp.	96	90% C
Claudicação	107	90% C	Ovário Cístico	110	74% C
Aborto de Vaca	97	81% C	Parto Gemelar	105	90% C
Metrite	105	92% C	Cetose	103	91% C
Retenção Placenta	109	93% C	Febre do leite	102	81% C
Deslocameto Abomaso	101	90% C			

BEZERROS	CW$	+$15			
Doença Resp.	101	84% C	Diarréia Neonatal	101	73% C
Live Hability	103	89% C			

Tipo - CDCB-S/HA GENOMIC (4/21) GTPI +2314

PTAT +0.49 97% C. Úbere: -0.40 C. P&P: +1.10 370 Filhas 133 Rebanhos

Linear	-2 / -1 / 0 / +1 / +2	
Estatura		0.03
Caract. Leiteira		0.14
Força		0.11
Profundidade Corporal		0.10
Largura de Garupa		1.09
Ângulo da Garupa		1.55
Pernas Traseiras V. Lateral		0.07
Pernas Traseiras V. Tràs		1.75
Ângulo do Casco		0.20
Escore de Pernas e Pés		0.88
Úbere Anterior, Inserção		0.26
Altura Úbere Posterior		0.46
Largura Úbere Posterior		0.16
Ligamento Central		1.51
Profundidade de Úbere		0.64
Coloc. Tetos Anteriores		1.33
Tetos Post. Vista Lateral		2.12
Comprimento de Tetos		2.66

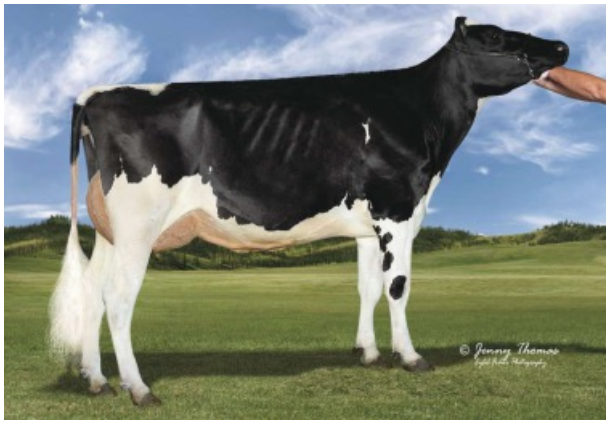

Filha: Penn-England Tarmac12432-ET (GP-84)

Filha: Welcome Alco Lotus-ET (GP-83)

Filha: Ladys-Manor Alco Amy-ET (GP-83)

Filha: Palla Alco 50674-Grade

PGA

007H010837 Aldon

Neu-Way Aldon (VG-87)
TV TL TY TD
Planet x Bolton x O Man
Nascimento: 8/26/2009
Reg: HOUSA140323331
100% RHA-NA aAa:324516 DMS:345,456
Dennis Neuhaus, Hoyleton, IL
Beta-Casein: A2A2 Kappa-Casein: AA

Neu-Way Aldon (VG-87)

Pai:	Ensenada Taboo Planet-ET (EX-92-GM)
Mãe:	Neu-Way Bolton Allie-ET (VG-87-VG-MS-DOM)
MGS:	Sandy-Valley Bolton-ET (EX-90-GM)
MGD:	Golden-Oaks Oman Allie-ET (VG-85-VG-MS-GMD-DOM)
Bisavô:	O-Bee Manfred Justice-ET (EX-94-GM)
Bisavó:	Neu-Way Patron Allie-ET (VG-87-VG-MS-GMD-DOM)

Avaliação do Touro - CDCB-S GENOMIC EVALUATION (4/21)

223 Filhas 94 Rebanhos US

Leite	+1,121	97%C			
Gordura	+56	+0.04%			
Proteina	+27	-0.03%	EFI	8.7%	GFI 8.6%
Vida Produtiva	+0.7	92% C	Mérito Liquido $		+$276
Live Hability	+1.9	81% C	Mérito Fluido $		+$301
SCS	3.04	94% C	Mérito em Queijo $		+$265
Mastite	-1.4	78% C	Mérito Pastoreio $		+$173
HCR	+1.1	80% C	CCR		-2.5
Tx Prenhez Filhas	-2.7	90% C			

Características de Parto - CDCB-S GENOMIC EVALUATION (4/21)

Facilidade de Parto do Touro	2.4%	92% C	534 Obs
Fac. de Parto das Filhas	3.4%	84% C	170 Filhas
Mortes ao Nascer -Touros	6.8%	79% C	257 Obs
Mortes ao Nascer -Filhas	8.4%	77% C	100 Filhas

Tipo - CDCB-S/HA GENOMIC (4/21) GTPI +2193

PTAT -0.39 93% C. Úbere: -0.49 C. P&P: -0.90 102 Filhas 62 Rebanhos

Linear	-2 -1 0 +1 +2	
Estatura		0.06
Caract. Leiteira		1.08
Força		0.22
Profundidade Corporal		0.48
Largura de Garupa		0.83
Ângulo da Garupa		0.71
Pernas Traseiras V. Lateral		0.89
Pernas Traseiras V. Tràs		0.94
Ângulo do Casco		1.16
Escore de Pernas e Pés		0.77
Úbere Anterior, Inserção		0.91
Altura Úbere Posterior		0.38
Largura Úbere Posterior		0.95
Ligamento Central		0.40
Profundidade de Úbere		1.54
Coloc. Tetos Anteriores		0.29
Tetos Post. Vista Lateral		0.04
Comprimento de Tetos		0.46

FILHA: VAZDALE ALDON 13388-GRADE

PGA

250H012807 All In

Ocd Yoder All In-ET
TR TP TV TL TY TD
Yoder x Day x Observer
Nascimento: 1/13/2015
Reg: H08403125170880
100% RHA-NA aAa:234 DMS:123,234

Beta-Casein: A1A2 Kappa-Casein: BE

Pai:	Woodcrest Mogul Yoder-ET (EX-90-GM)
Mãe:	Hmm Day Avery-ET (VG-86-VG-MS)
MGS:	Minnigan-Hills Day-ET (GM)
MGD:	Al-Lew Observ Avia 1095-ET (GP-84)
Bisavô:	De-Su Observer-ET (EX-91-GM)
Bisavó:	Gbm Shottle America-ET (VG-86-VG-MS-DOM)

Avaliação do Touro - CDCB-S GENOMIC EVALUATION (4/21)

341 Filhas 130 Rebanhos US

Leite	+941	95%C			
Gordura	+57	+0.07%			
Proteina	+32	+0.01%	EFI	9.2%	GFI 10.1%
Vida Produtiva	+1.7	87% C	Mérito Liquido $		+$453
Live Hability	+0.9	76% C	Mérito Fluido $		+$443
SCS	3.09	93% C	Mérito em Queijo $		+$458
Mastite	+0.4	81% C	Mérito Pastoreio $		+$420
HCR	+2.8	81% C	CCR		+1.0
Tx Prenhez Filhas	+0.1	86% C			

Características de Parto - CDCB-S GENOMIC EVALUATION (4/21)

Facilidade de Parto do Touro	1.9%	89% C	514 Obs
Fac. de Parto das Filhas	2.2%	80% C	128 Filhas
Mortes ao Nascer -Touros	5.6%	74% C	390 Obs
Mortes ao Nascer -Filhas	5.6%	73% C	128 Filhas

Wellness Traits - ZOETIS WELLNESS EVALUATION (4/21)

VACAS	DWP$ +$442		WT$ -$30		
Mastite	94	65% C	Doença Resp.	93	58% C
Claudicação	104	63% C	Ovário Cístico	97	39% C
Aborto de Vaca	100	51% C	Parto Gemelar	103	60% C
Metrite	104	54% C	Cetose	100	53% C
Retenção Placenta	100	65% C	Febre do leite	101	47% C
Deslocameto Abomaso	101	59% C			

BEZERROS	CW$ -$30				
Doença Resp.	93	55% C	Diarréia Neonatal	102	56% C
Live Hability	96	60% C			

Tipo - CDCB-S/HA GENOMIC (4/21) GTPI +2552

PTAT +1.25 76% C. Úbere: +1.20 C. P&P: +0.96 181 Filhas 88 Rebanhos

Linear	-2 -1 0 +1 +2	
Estatura		1.33
Caract. Leiteira		0.92
Força		0.54
Profundidade Corporal		0.09
Largura de Garupa		0.59
Ângulo da Garupa		1.65
Pernas Traseiras V. Lateral		0.77
Pernas Traseiras V. Tràs		1.44
Ângulo do Casco		1.25
Escore de Pernas e Pés		1.11
Úbere Anterior, Inserção		1.04
Altura Úbere Posterior		2.07
Largura Úbere Posterior		1.89
Ligamento Central		1.27
Profundidade de Úbere		1.42
Coloc. Tetos Anteriores		0.10
Tetos Post. Vista Lateral		0.81
Comprimento de Tetos		2.07

FILHA: PALLA ALL IN 61947-GRADE

PGA

007H013778
Apple-Crisp

Siemers Oct Apple-Crisp-ET
RC TP TC TV TL TY TD
High Octane x Mogul x Shottle
Nascimento: 4/23/2016
Reg: H08403134506808
99% RHA-I aAa:231 DMS:234,123
Siemers Holstein Farms Inc., Newton, WI
Beta-Casein: A1A2 Kappa-Casein: AA

Siemers Oct Apple-Crisp-ET

Pai:	Stantons High Octane
Mãe:	Siemers Mogul Apple-Star-ET (EX-91-EX-MS-GMD)
MGS:	Mountfield Ssi Dcy Mogul-ET (EX-93-GM)
MGD:	Ms Apples Azalea-ET (EX-91-EX-MS)
Bisavô:	Picston Shottle-ET (GM)
Bisavó:	Khw Regiment Apple-Red-ET (EX-96-4E-EX-MS-DOM)

Avaliação do Touro - CDCB-S GENOMIC EVALUATION (4/21)

Leite	+75	96%C	1,0133 Filhas 520 Rebanhos US			
Gordura	+7	+0.01%				
Proteina	-4	-0.02%	EFI	9.2%	GFI	9.7%
Vida Produtiva	-1.6	87% C	Mérito Liquido $			-$67
Live Hability	-2.5	77% C	Mérito Fluido $			-$44
SCS	3.04	94% C	Mérito em Queijo $			-$78
Mastite	-0.1	73% C	Mérito Pastoreio $			-$107
HCR	+0.1	89% C	CCR			-3.1
Tx Prenhez Filhas	-2.6	86% C	SCR			+1.9

Características de Parto - CDCB-S GENOMIC EVALUATION (4/21)

Facilidade de Parto do Touro	2.7%	97% C	7,278 Obs
Fac. de Parto das Filhas	2.5%	88% C	602 Filhas
Mortes ao Nascer -Touros	8.7%	93% C	7,304 Obs
Mortes ao Nascer -Filhas	6.6%	85% C	598 Filhas

Wellness Traits - ZOETIS WELLNESS EVALUATION (4/21)

VACAS	DWP$	-$209	WT$	-$34	
Mastite	100	51% C	Doença Resp.	100	43% C
Claudicação	101	48% C	Ovário Cístico	98	33% C
Aborto de Vaca	95	40% C	Parto Gemelar	94	48% C
Metrite	95	50% C	Cetose	97	47% C
Retenção Placenta	95	52% C	Febre do leite	104	42% C
Deslocameto Abomaso	88	46% C			

BEZERROS	CW$	+$5			
Doença Resp.	104	44% C	Diarréia Neonatal	100	46% C
Live Hability	99	51% C			

Tipo - CDCB-S/HA GENOMIC (4/21) GTPI +2015

PTAT +2.16 93% C. Úbere: +1.51 C. P&P: +1.32 422 Filhas 271 Rebanhos

Linear	-2 -1 0 +1 +2	
Estatura		1.84
Caract. Leiteira		1.25
Força		1.34
Profundidade Corporal		1.70
Largura de Garupa		1.58
Ângulo da Garupa		0.76
Pernas Traseiras V. Lateral		0.61
Pernas Traseiras V. Tràs		2.33
Ângulo do Casco		1.01
Escore de Pernas e Pés		1.46
Úbere Anterior, Inserção		2.03
Altura Úbere Posterior		2.34
Largura Úbere Posterior		1.72
Ligamento Central		1.44
Profundidade de Úbere		2.12
Coloc. Tetos Anteriores		0.63
Tetos Post. Vista Lateral		0.14
Comprimento de Tetos		1.53

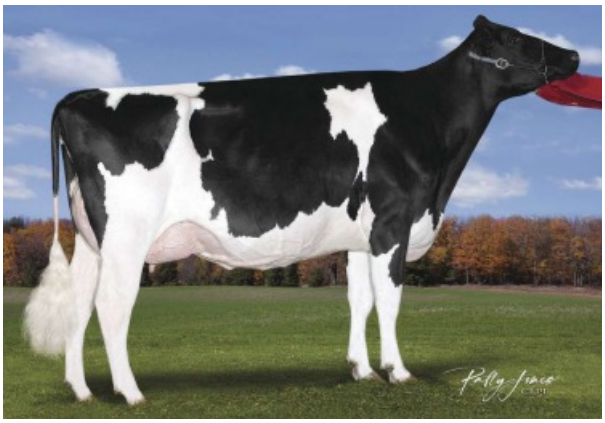
FILHA: RALANES APPLE CRISP DYNAMO

FILHA: CLAIRCREST APPLECRISP BLITZ (VG-86-VG-MS)

FILHA: ALEAH MILLEN NAUGHTY DESSERT (VG-86-VG-MS)

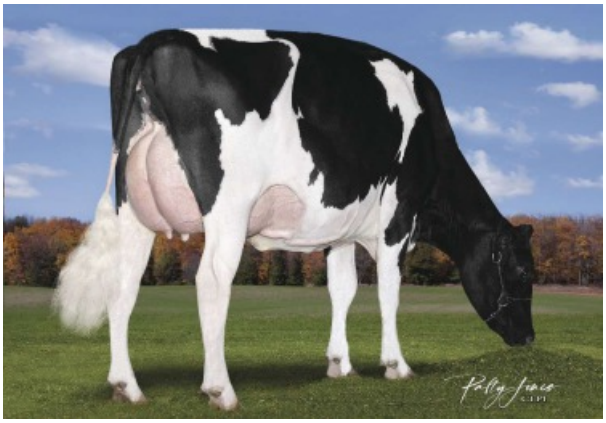
FILHA: RALANES APPLE CRISP DYNAMO

PGA

007H012844 Axel-Red

Kulp-Dale Ag Dr Axel-Red-ET
TR TP TV TL TY TD
Dresser x Sympatico *RC x Goldwyn
Nascimento: 4/18/2015
Reg: H08403127359450
99% RHA-I aAa:423 DMS:345,456
Kulpdale Farm, Manheim, PA
Beta-Casein: A1A1 Kappa-Casein: AE

Kulp-Dale Ag Dr Axel-Red-ET

Pai:	Ocd Mccutchen Dresser-ET (EX-91)
Mãe:	Ms Ainsley Arizona-Red-ET (VG-85)
MGS:	Dymentholm S Sympatico
MGD:	Ms Apples Ainsley-ET (EX-90-EX-MS)
Bisavô:	Braedale Goldwyn (GP-84-GM)
Bisavó:	Khw Regiment Apple-Red-ET (EX-96-4E-EX-MS-DOM)

Avaliação do Touro - CDCB-S GENOMIC EVALUATION (4/21)

885 Filhas 499 Rebanhos US

Leite	+586	97%R
Gordura	+28	+0.02%
Proteina	+20	+0.01%
Vida Produtiva	+1.8	89% C
Live Hability	-2.8	75% C
SCS	2.68	96% C
Mastite	+2.8	82% C
HCR	-0.8	85% C
Tx Prenhez Filhas	-1.9	89% C

EFI	8.1%	GFI	9.0%
Mérito Liquido $			+$232
Mérito Fluido $			+$214
Mérito em Queijo $			+$243
Mérito Pastoreio $			+$164
CCR			-2.1

Características de Parto - CDCB-S GENOMIC EVALUATION (4/21)

Facilidade de Parto do Touro	2.6%	95% C	1,883 Obs
Fac. de Parto das Filhas	2.9%	87% C	455 Filhas
Mortes ao Nascer -Touros	6.3%	89% C	1,919 Obs
Mortes ao Nascer -Filhas	6.2%	85% C	452 Filhas

Wellness Traits - ZOETIS WELLNESS EVALUATION (4/21)

VACAS	DWP$	+$292	WT$	+$160
Mastite	107	50% C	Doença Resp.	94	41% C
Claudicação	105	46% C	Ovário Cístico	98	29% C
Aborto de Vaca	97	38% C	Parto Gemelar	105	48% C
Metrite	100	50% C	Cetose	105	48% C
Retenção Placenta	103	53% C	Febre do leite	101	40% C
Deslocameto Abomaso	95	45% C		

BEZERROS	CW$	-$51			
Doença Resp.	96	42% C	Diarréia Neonatal	100	44% C
Live Hability	90	48% C			

Tipo - CDCB-S/HA GENOMIC (4/21) GTPI +2303

PTAT +1.34 95% C. Úbere: +1.83 C. P&P: +0.71 313 Filhas 214 Rebanhos

Linear	-2 / -1 / 0 / +1 / +2
Estatura	1.24
Caract. Leiteira	0.15
Força	0.45
Profundidade Corporal	0.25
Largura de Garupa	0.71
Ângulo da Garupa	0.90
Pernas Traseiras V. Lateral	0.96
Pernas Traseiras V. Tràs	0.96
Ângulo do Casco	1.17
Escore de Pernas e Pés	0.92
Úbere Anterior, Inserção	2.45
Altura Úbere Posterior	2.42
Largura Úbere Posterior	1.87
Ligamento Central	0.77
Profundidade de Úbere	2.82
Coloc. Tetos Anteriores	1.26
Tetos Post. Vista Lateral	0.67
Comprimento de Tetos	2.95

AVÓ: MS APPLES AINSLEY-ET (EX-90-EX-MS)

BISAVÓ: KHW REGIMENT APPLE-RED-ET (EX-96-4E-EX-MS-DOM)

PGA

007H011986 Ballgame

S-S-I Supersire Ballgame-ET (EX-90)
TR TP TC TV TL TY TD
Supersire x Ross x Planet
Nascimento: 10/8/2012
Reg: H08403011001301
100% RHA-NA aAa:342516 DMS:345,234
Select Sires, Inc., Plain City, OH
Beta-Casein: A1A2 Kappa-Casein: BE

S-S-I Supersire Ballgame-ET (EX-90)

Pai:	Seagull-Bay Supersire-ET (EX-90-GM)
Mãe:	S-S-I Ross Boston 7210-ET (GP-82)
MGS:	Bosside Altaross-ET (GM)
MGD:	Olmar Planet Baby Bb-ET (GP-81-DOM)
Bisavô:	Ensenada Taboo Planet-ET (EX-92-GM)
Bisavó:	Olmar Lynch Baby Bumble-ET (EX-93-2E-EX-MS-GMD-DOM)

Avaliação do Touro - CDCB-S GENOMIC EVALUATION (4/21)

615 Filhas 123 Rebanhos US

Leite	+2,008	98%R
Gordura	+83	+0.02%
Proteina	+62	+0.00%
Vida Produtiva	+2.5	92% C
Live Hability	+0.2	81% C
SCS	2.89	97% C
Mastite	+3.2	85% C
HCR	-2.1	86% C
Tx Prenhez Filhas	-2.3	92% C

EFI	9.6%	GFI	9.9%
Mérito Liquido $			+$568
Mérito Fluido $			+$558
Mérito em Queijo $			+$574
Mérito Pastoreio $			+$436
CCR			-1.9

Características de Parto - CDCB-S GENOMIC EVALUATION (4/21)

Facilidade de Parto do Touro	1.8%	96% C	1,367 Obs
Fac. de Parto das Filhas	1.4%	82% C	208 Filhas
Mortes ao Nascer -Touros	5.9%	92% C	1,290 Obs
Mortes ao Nascer -Filhas	4.1%	83% C	191 Filhas

Wellness Traits - ZOETIS WELLNESS EVALUATION (4/21)

VACAS	DWP$	+$777	WT$	+$120
Mastite	107	78% C	Doença Resp.	104	75% C
Claudicação	96	77% C	Ovário Cístico	101	42% C
Aborto de Vaca	95	68% C	Parto Gemelar	104	75% C
Metrite	104	77% C	Cetose	104	76% C
Retenção Placenta	96	79% C	Febre do leite	98	66% C
Deslocameto Abomaso	101	73% C		

BEZERROS	CW$	-$78			
Doença Resp.	99	68% C	Diarréia Neonatal	92	73% C
Live Hability	86	75% C			

Tipo - CDCB-S/HA GENOMIC (4/21) GTPI +2561

PTAT +0.09 91% C. Úbere: -0.91 C. P&P: -1.61 62 Filhas 35 Rebanhos

Linear	-2 / -1 / 0 / +1 / +2
Estatura	0.65
Caract. Leiteira	2.37
Força	0.59
Profundidade Corporal	1.18
Largura de Garupa	1.11
Ângulo da Garupa	0.81
Pernas Traseiras V. Lateral	2.27
Pernas Traseiras V. Tràs	1.70
Ângulo do Casco	1.51
Escore de Pernas e Pés	1.11
Úbere Anterior, Inserção	1.51
Altura Úbere Posterior	0.88
Largura Úbere Posterior	0.50
Ligamento Central	0.11
Profundidade de Úbere	1.69
Coloc. Tetos Anteriores	0.19
Tetos Post. Vista Lateral	0.80
Comprimento de Tetos	0.47

IRMÃ: FARNEAR ADEEN ADELLA-ET (VG-85-VG-MS)

BISAVÓ: OLMAR LYNCH BABY BUMBLE-ET (EX-93-2E-EX-MS-GMD-DOM)

PGA

007H012982 Barcuda-PP-Red

Sunquest Barcuda-PP-Red-ET
PP TC TV TL TY TD
Jax P x Numero Uno x O-Style
Nascimento: 1/23/2016
Reg: H08403128124707
100% RHA-NA aAa:153 DMS:126,561
Tim & Tammy Van Haitsma, Dorr, MI
Beta-Casein: A2A2 Kappa-Casein: BB

Sunquest Barcuda-PP-Red-ET

Pai:	Dangie S-Sire Jax P-TW
Mãe:	Ri-Val-Re Uno Boots-ET
MGS:	Amighetti Numero Uno-ET (GM)
MGD:	Ri-Val-Re Ostyle Ruby-P-ET
Bisavô:	Co-Op O-Style Oman Just-ET (GM)
Bisavó:	Ri-Val-Re Lb Rose-P-Red-ET (GP-83)

A2A2 VERIFICATION

Avaliação do Touro - CDCB-S GENOMIC EVALUATION (4/21)

314 Filhas 131 Rebanhos US

Leite	+751	96%R			
Gordura	+9	-0.07%			
Proteina	+24	+0.00%	EFI	8.4%	GFI 9.8%
Vida Produtiva	+3.4	87% C	Mérito Liquido $		+$257
Live Hability	+2.1	72% C	Mérito Fluido $		+$241
SCS	2.67	93% C	Mérito em Queijo $		+$266
Mastite	+1.1	73% C	Mérito Pastoreio $		+$196
HCR	-1.1	86% C	CCR		-0.8
Tx Prenhez Filhas	-0.6	88% C	SCR		+1.7

Características de Parto - CDCB-S GENOMIC EVALUATION (4/21)

Facilidade de Parto do Touro	2.7%	96% C	1,455 Obs
Fac. de Parto das Filhas	3.3%	80% C	133 Filhas
Mortes ao Nascer -Touros	6.3%	91% C	1,391 Obs
Mortes ao Nascer -Filhas	5.8%	79% C	131 Filhas

Wellness Traits - ZOETIS WELLNESS EVALUATION (4/21)

VACAS	DWP$	+$404		WT$	+$34
Mastite	101	52% C	Doença Resp.	99	44% C
Claudicação	99	49% C	Ovário Cístico	101	31% C
Aborto de Vaca	98	39% C	Parto Gemelar	99	59% C
Metrite	98	56% C	Cetose	107	58% C
Retenção Placenta	98	63% C	Febre do leite	98	39% C
Deslocameto Abomaso	105	50% C			

BEZERROS	CW$	+$51			
Doença Resp.	102	52% C	Diarréia Neonatal	102	56% C
Live Hability	111	59% C			

Tipo - CDCB-S/HA GENOMIC (4/21) GTPI +2236

PTAT +0.24 91% C. Úbere: +0.29 C. P&P: -0.36 76 Filhas 28 Rebanhos

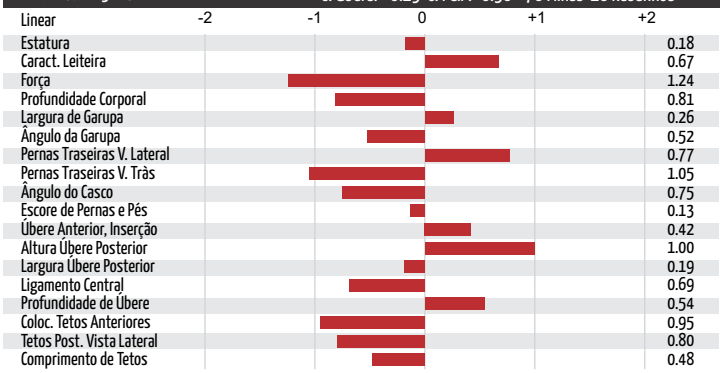

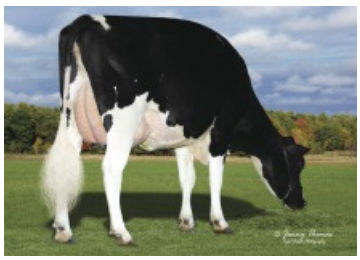
TIA: PINE-TREE OHIO NUM1 5311-ET (VG-85-VG-MS)

TIA: WELCOME UNO PETRE-ET (VG-87-VG-MS)

PGA

250H013857 Biggie

S-S-I Bandares Biggie-ET
TR TP TC TV TL TY TD
Bandares x Supersire x Bookem
Nascimento: 9/4/2016
Reg: H08403136807571
99% RHA-I aAa:423 DMS:135,345
Select Sires Inc., Plain City, OH
Beta-Casein: A1A2 Kappa-Casein: BB

S-S-I Bandares Biggie-ET

Pai:	Wa-Del Yoder Bandares-ET
Mãe:	S-S-I Suprsire Miri 8679-ET (EX-90-EX-MS-GMD-DOM)
MGS:	Seagull-Bay Supersire-ET (EX-90-GM)
MGD:	S-S-I Bookem Modesto7269-ET (VG-87-VG-MS-DOM)
Bisavô:	De-Su 521 Bookem-ET (EX-90-GM)
Bisavó:	Roylane Shot Mindy 2079-ET (VG-86-VG-MS-DOM)

Avaliação do Touro - CDCB-S GENOMIC EVALUATION (4/21)

102 Filhas 59 Rebanhos US

Leite	-359	90%R			
Gordura	+30	+0.16%			
Proteina	+14	+0.09%	EFI	9.8%	GFI 10.5%
Vida Produtiva	+3.8	83% C	Mérito Liquido $		+$386
Live Hability	+2.7	77% C	Mérito Fluido $		+$287
SCS	2.64	89% C	Mérito em Queijo $		+$433
Mastite	+3.8	76% C	Mérito Pastoreio $		+$363
HCR	+1.8	84% C	CCR		+2.7
Tx Prenhez Filhas	+1.2	80% C			

Características de Parto - CDCB-S GENOMIC EVALUATION (4/21)

Facilidade de Parto do Touro	2.9%	92% C	2,777 Obs
Fac. de Parto das Filhas	2.4%	78% C	51 Filhas
Mortes ao Nascer -Touros	5.9%	81% C	2,802 Obs
Mortes ao Nascer -Filhas	3.4%	73% C	51 Filhas

Wellness Traits - ZOETIS WELLNESS EVALUATION (4/21)

VACAS	DWP$	+$247		WT$	-$25
Mastite	102	64% C	Doença Resp.	100	58% C
Claudicação	95	61% C	Ovário Cístico	99	45% C
Aborto de Vaca	102	54% C	Parto Gemelar	103	62% C
Metrite	94	64% C	Cetose	107	62% C
Retenção Placenta	88	65% C	Febre do leite	100	50% C
Deslocameto Abomaso	106	61% C			

BEZERROS	CW$	-$78			
Doença Resp.	98	59% C	Diarréia Neonatal	106	59% C
Live Hability	99	63% C			

Tipo - CDCB-S/HA GENOMIC (4/21) GTPI +2469

PTAT +0.89 84% C. Úbere: +1.70 C. P&P: -0.16 24 Filhas 16 Rebanhos

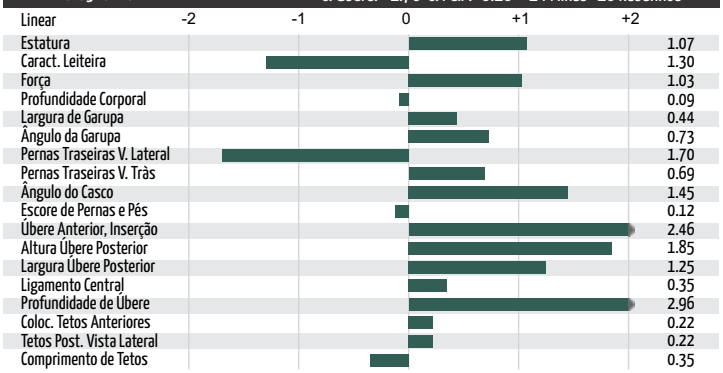

MÃE: S-S-I SUPRSIRE MIRI 8679-ET (EX-90-EX-MS-GMD-DOM)

AVÓ: S-S-I BOOKEM MODESTO7269-ET (VG-87-VG-MS-DOM)

PGA

250H001066
Big Kahuna

Genervations Big Kahuna (EX-93)
TR TP TV TL TY TD
Epic x Bolton x O Man
Nascimento: 3/21/2012
Reg: HOCAN11347918
100% RHA-NA aAa:312
Genervations, O'Connors, Mapel Wood Farms, ON
Beta-Casein: A1A2 Kappa-Casein: AE

Genervations Big Kahuna (EX-93)

Pai:	Genervations Epic (EX-94-GM)
Mãe:	Wiamy Kyana Bolton (VG-88-VG-MS)
MGS:	Sandy-Valley Bolton-ET (EX-90-GM)
MGD:	Wiamy Kennedy Justice (VG-85)
Bisavô:	O-Bee Manfred Justice-ET (EX-94-GM)
Bisavó:	Wiamy Karma Income (VG-85)

Avaliação do Touro - CDCB-S GENOMIC EVALUATION (4/21)

Leite	+666	95%R	1,293 Filhas 564 Rebanhos US			
Gordura	+26	+0.00%				
Proteina	+24	+0.01%	EFI	8.3%	GFI	9.3%
Vida Produtiva	-0.2	90% C	Mérito Liquido $			+$108
Live Hability	-1.8	74% C	Mérito Fluido $			+$95
SCS	3.04	94% C	Mérito em Queijo $			+$113
Mastite	+1.1	83% C	Mérito Pastoreio $			+$71
HCR	+0.2	86% C	CCR			-0.9
Tx Prenhez Filhas	-1.2	91% C				

Características de Parto - CDCB-S GENOMIC EVALUATION (4/21)

Facilidade de Parto do Touro	2.3%	90% C	3,127 Obs
Fac. de Parto das Filhas	4.6%	86% C	925 Filhas
Mortes ao Nascer -Touros	6.9%	76% C	2,995 Obs
Mortes ao Nascer -Filhas	9.8%	81% C	937 Filhas

Wellness Traits - ZOETIS WELLNESS EVALUATION (4/21)

VACAS	DWP$	-$25		WT$	-$20	
Mastite	104	54% C		Doença Resp.	96	48% C
Claudicação	104	52% C		Ovário Cístico	99	39% C
Aborto de Vaca	84	45% C		Parto Gemelar	94	51% C
Metrite	82	53% C		Cetose	97	51% C
Retenção Placenta	81	54% C		Febre do leite	95	47% C
Deslocameto Abomaso	99	51% C				
BEZERROS	**CW$**	**-$43**				
Doença Resp.	94	45% C		Diarréia Neonatal	102	45% C
Live Hability	92	49% C				

Tipo - CDCB-S/HA GENOMIC (4/21) **GTPI +2175**

PTAT +1.26 91% C. Úbere: +0.65 C. P&P: -0.10 606 Filhas 363 Rebanhos

Linear	-2 / -1 / 0 / +1 / +2	
Estatura		1.26
Caract. Leiteira		0.66
Força		0.97
Profundidade Corporal		1.06
Largura de Garupa		0.14
Ângulo da Garupa		0.37
Pernas Traseiras V. Lateral		0.06
Pernas Traseiras V. Tràs		0.31
Ângulo do Casco		1.94
Escore de Pernas e Pés		0.18
Úbere Anterior, Inserção		1.91
Altura Úbere Posterior		1.54
Largura Úbere Posterior		0.98
Ligamento Central		0.09
Profundidade de Úbere		1.03
Coloc. Tetos Anteriores		0.88
Tetos Post. Vista Lateral		1.09
Comprimento de Tetos		2.29

FILHA: OCONNORS BIG K BOOM (VG-85-VG-MS)

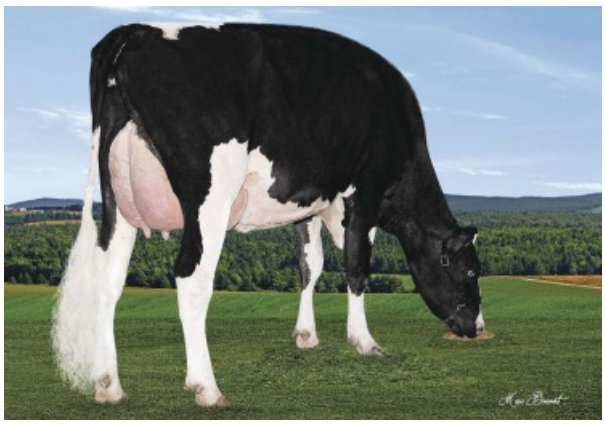
FILHA: REPA BECKY KAHUNA (VG-85-VG-MS)

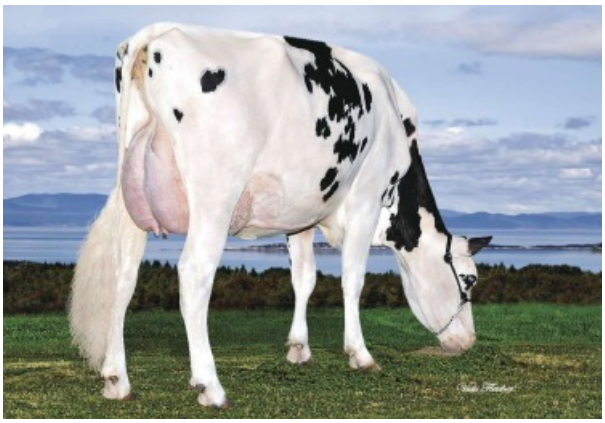
FILHA: GEN-I-BEQ KAHUNA LELY (VG-86-VG-MS)

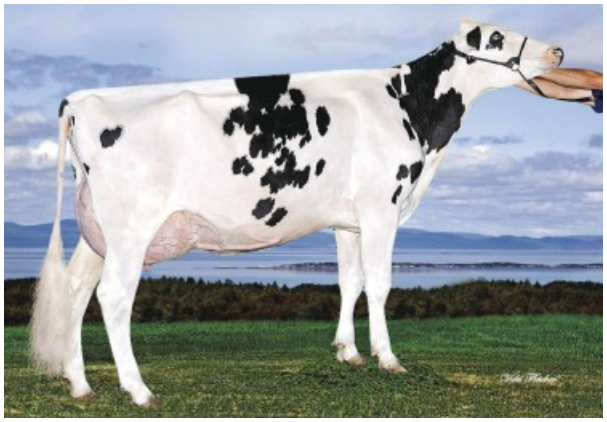
FILHA: GEN-I-BEQ KAHUNA LELY (VG-86-VG-MS)

PGA

250H001009
Brewmaster

Mapel Wood Brewmaster (EX-95)
TR TP TC TV TL TY TD
Garrett x Shottle x Champion
Nascimento: 8/21/2010
Reg: HOCAN11161715
100% RHA-NA aAa:426 DMS:345,135
Mapel Wood Farm and O'Connor, Jerseyville, ON
Beta-Casein: A2A2 Kappa-Casein: AB

Mapel Wood Brewmaster (EX-95)

Pai:	Schillview Garrett-ET (GM)
Mãe:	Gen-I-Beq Shottle Bombi (EX-94-2E-EX-MS)
MGS:	Picston Shottle-ET (GM)
MGD:	Gen-I-Beq Champion Bambi (EX-90-EX-MS)
Bisavô:	Calbrett-I H H Champion (GM)
Bisavó:	Braedale Baler Twine (VG-86-VG-MS)

Avaliação do Touro - CDCB-S GENOMIC EVALUATION (4/21)						
Leite	+627	99%R	30.659 Filhas	8.863 Rebanhos	US	
Gordura	+91	+0.23%				
Proteina	+23	+0.01%	EFI	8.7%	GFI	10.4%
Vida Produtiva	+0.5	98% C	Mérito Liquido $			+$479
Live Hability	-0.5	91% C	Mérito Fluido $			+$459
SCS	2.83	99% C	Mérito em Queijo $			+$489
Mastite	-0.5	97% C	Mérito Pastoreio $			+$413
HCR	+1.5	96% C	CCR			-1.5
Tx Prenhez Filhas	-0.9	98% C	SCR			-1.9

Características de Parto - CDCB-S GENOMIC EVALUATION (4/21)			
Facilidade de Parto do Touro	2.2%	99% C	72,755 Obs
Fac. de Parto das Filhas	2.1%	98% C	19,227 Filhas
Mortes ao Nascer -Touros	6.6%	98% C	67,901 Obs
Mortes ao Nascer -Filhas	3.9%	98% C	19,010 Filhas

Wellness Traits - ZOETIS WELLNESS EVALUATION (4/21)						
VACAS	DWP$	+$422		WT$	-$29	
Mastite	97	86% C	Doença Resp.	98	83% C	
Claudicação	97	85% C	Ovário Cístico	102	69% C	
Aborto de Vaca	95	78% C	Parto Gemelar	98	83% C	
Metrite	105	87% C	Cetose	106	85% C	
Retenção Placenta	103	86% C	Febre do leite	101	84% C	
Deslocameto Abomaso	96	83% C				
BEZERROS	CW$	-$68				
Doença Resp.	95	76% C	Diarréia Neonatal	92	59% C	
Live Hability	91	81% C				

Tipo - CDCB-S/HA GENOMIC (4/21) — **GTPI +2526**

PTAT +0.87 99% — C. Úbere: -0.11 C. P&P: +0.47 16.427 Filhas 5.439 Rebanhos

Linear	-2 / -1 / 0 / +1 / +2	
Estatura		0.90
Caract. Leiteira		1.63
Força		0.19
Profundidade Corporal		0.65
Largura de Garupa		1.29
Ângulo da Garupa		0.64
Pernas Traseiras V. Lateral		0.22
Pernas Traseiras V. Tràs		0.59
Ângulo do Casco		0.93
Escore de Pernas e Pés		0.61
Úbere Anterior, Inserção		0.58
Altura Úbere Posterior		0.84
Largura Úbere Posterior		0.63
Ligamento Central		0.53
Profundidade de Úbere		0.11
Coloc. Tetos Anteriores		0.82
Tetos Post. Vista Lateral		1.55
Comprimento de Tetos		0.11

FILHA: KARLINROCK BREWMASTER GLENNA (VG-87-VG-MS)

FILHA: BOFRAN BREWMASTER FRIMA (EX-93-EX-MS)

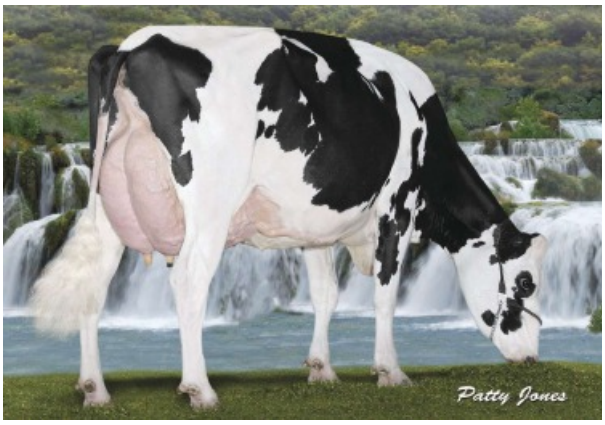
FILHA: SUNTOR BREWMASTER EMILIA (EX-90-EX-MS)

FILHA: SUNTOR BREWMASTER ELIZA (EX-91-EX-MS)

PGA

007H012940 Bubba

Leaninghouse Big Bubba-ET
TR TP TC TV TL TY TD
Jedi x Supersire x Man-O-Man
Nascimento: 1/30/2016
Reg: H08403131992850
99% RHA-I aAa:534 DMS:345
Rock Hill Dairy LLC, Dexter, MN
Beta-Casein: A2A2 Kappa-Casein: BB

Leaninghouse Big Bubba-ET

Pai:	S-S-I Montross Jedi-ET (EX-93-GM)
Mãe:	Playball JL Bubbles-ET (VG-85-VG-MS)
MGS:	Seagull-Bay Supersire-ET (EX-90-GM)
MGD:	Playball Mnom Bounty-ET (VG-88-EX-MS-DOM)
Bisavô:	Long-Langs Oman Oman-ET (VG-85-GM)
Bisavó:	Ralma Mac Beauty-ET (VG-87-VG-MS-GMD-DOM)

Avaliação do Touro - CDCB-S GENOMIC EVALUATION (4/21)

1.191 Filhas 306 Rebanhos US

Leite	+884	99%C			
Gordura	-8	-0.14%			
Proteina	+48	+0.07%	EFI	10.1%	GFI 10.8%
Vida Produtiva	+3.4	89% C	Mérito Liquido $		+$296
Live Hability	+1.6	74% C	Mérito Fluido $		+$221
SCS	3.01	97% C	Mérito em Queijo $		+$331
Mastite	-0.5	83% C	Mérito Pastoreio $		+$316
HCR	-0.1	92% C	CCR		+4.5
Tx Prenhez Filhas	+2.5	90% C	SCR		+0.9

Características de Parto - CDCB-S GENOMIC EVALUATION (4/21)

Facilidade de Parto do Touro	1.8%	96% C	2,102 Obs
Fac. de Parto das Filhas	1.6%	90% C	462 Filhas
Mortes ao Nascer -Touros	5.8%	91% C	1,879 Obs
Mortes ao Nascer -Filhas	4.7%	85% C	410 Filhas

Wellness Traits - ZOETIS WELLNESS EVALUATION (4/21)

VACAS	DWP$	+$274	WT$	-$74	
Mastite	96	60% C	Doença Resp.	102	55% C
Claudicação	90	57% C	Ovário Cístico	99	41% C
Aborto de Vaca	100	47% C	Parto Gemelar	106	70% C
Metrite	107	73% C	Cetose	109	71% C
Retenção Placenta	98	72% C	Febre do leite	96	53% C
Deslocameto Abomaso	105	64% C			

BEZERROS	CW$	-$43			
Doença Resp.	97	89% C	Diarréia Neonatal	99	78% C
Live Hability	92	80% C			

Tipo - CDCB-S/HA GENOMIC (4/21) GTPI +2346

PTAT -0.04 97% C. Úbere: +0.59 C. P&P: -1.23 358 Filhas 129 Rebanhos

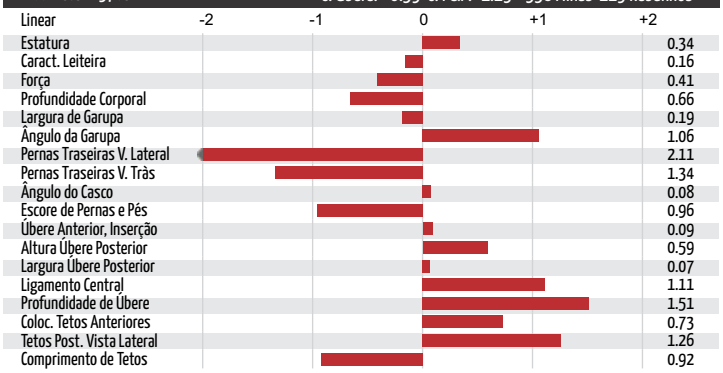

FILHA: LEANINGHOUSE BUBBA 23670-ET

FILHA: LEANINGHOUSE BUBBA 23670-ET

PGA

250H001116 Bubbles

Generations Bubbles (VG-85)
TV TL
Brewmaster x Man-O-Man x Goldwyn
Nascimento: 10/20/2012
Reg: HOCAN11591471
100% RHA-NA aAa:351
Mapel Wood, O'Connor, & Generations, ON
Beta-Casein: A2A2 Kappa-Casein: N/A

Generations Bubbles (VG-85)

Pai:	Mapel Wood Brewmaster (EX-95)
Mãe:	Mapel Wood M O M Lucy (VG-86-VG-MS)
MGS:	Long-Langs Oman Oman-ET (VG-85-GM)
MGD:	Comestar Goldwyn Lilac (VG-89-VG-MS)
Bisavô:	Braedale Goldwyn (GP-84-GM)
Bisavó:	Lylehaven Lila Z (EX-94-EX-MS)

Avaliação do Touro - CDCB-S GENOMIC EVALUATION (4/21)

0 Filhas 0 Rebanhos US

Leite	+595	80%C			
Gordura	+54	+0.11%			
Proteina	+23	+0.02%	EFI	8.3%	GFI 10.1%
Vida Produtiva	-1.4	78% C	Mérito Liquido $		+$268
Live Hability	-2.3	74% C	Mérito Fluido $		+$251
SCS	3.04	79% C	Mérito em Queijo $		+$276
Mastite	-2.5	74% C	Mérito Pastoreio $		+$235
HCR	+1.0	74% C	CCR		-1.3
Tx Prenhez Filhas	-1.2	77% C			

Características de Parto - CDCB-S GENOMIC EVALUATION (4/21)

Facilidade de Parto do Touro	1.9%	64% C	0 Obs
Fac. de Parto das Filhas	1.7%	63% C	0 Filhas
Mortes ao Nascer -Touros	5.8%	61% C	0 Obs
Mortes ao Nascer -Filhas	5.6%	61% C	0 Filhas

Tipo - CDCB-S/HA GENOMIC (4/21) GTPI +2323

PTAT +1.19 80% C. Úbere: +1.00 C. P&P: +0.29 0 Filhas 0 Rebanhos

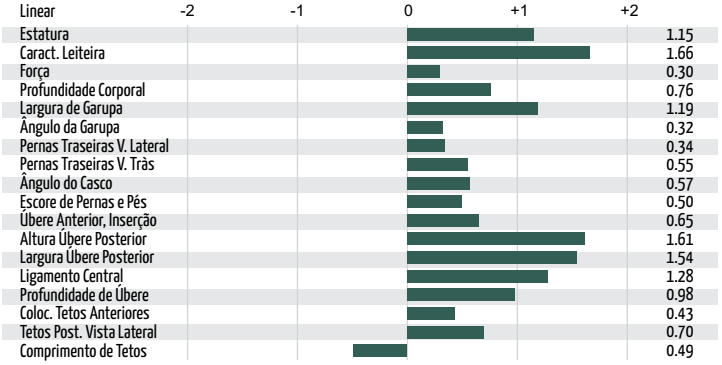

AVÓ: COMESTAR GOLDWYN LILAC-ETS (VG-89-VG-MS)

PGA

250H001117 Caption

Stantons Caption (VG-85)
TV TL TY TD HH3C
Mayfield x Freddie x Lucky Star
Nascimento: 10/22/2012
Reg: HOCAN11596150
99% RHA-NA aAa:345 DMS:234,345
Stanton Bros Limited, Ilderton, ON
Beta-Casein: A1A2 Kappa-Casein: N/A

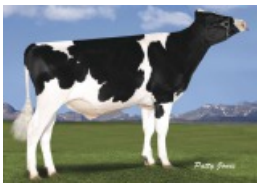
Stantons Caption (VG-85)

Pai:	De-Su D Mayfield 893-ET (EX-90)
Mãe:	Stantons Freddie Cameo (VG-88-VG-MS)
MGS:	Badger-Bluff Fanny Freddie (GM)
MGD:	Stantons Lucky Cameo (EX-90-VG-MS)
Bisavô:	Bofran Lucky Star (VG-85)
Bisavó:	Sher-Est Mtoto Sharon-ET (VG-85-VG-MS)

Avaliação do Touro - CDCB-S GENOMIC EVALUATION (4/21)

Leite	+893	97%C	922 Filhas 106 Rebanhos US		
Gordura	+40	+0.02%			
Proteina	+27	+0.00%	EFI 7.8%	GFI	9.2%
Vida Produtiva	-0.2	92% C	Mérito Liquido $		+$239
Live Hability	-1.2	80% C	Mérito Fluido $		+$243
SCS	3.18	95% C	Mérito em Queijo $		+$235
Mastite	-0.7	83% C	Mérito Pastoreio $		+$225
HCR	+0.2	83% C	CCR		+0.3
Tx Prenhez Filhas	+0.1	90% C	SCR		

Características de Parto - CDCB-S GENOMIC EVALUATION (4/21)

Facilidade de Parto do Touro	1.3%	95% C	2,222 Obs
Fac. de Parto das Filhas	1.6%	84% C	213 Filhas
Mortes ao Nascer -Touros	5.9%	84% C	1,346 Obs
Mortes ao Nascer -Filhas	5.5%	79% C	104 Filhas

Tipo - CDCB-S/HA GENOMIC (4/21) GTPI +2295

PTAT +0.70 84% C. Úbere: +0.18 C. P&P: +0.16 15 Filhas 5 Rebanhos

Linear	-2 -1 0 +1 +2	
Estatura		1.60
Caract. Leiteira		1.27
Força		0.25
Profundidade Corporal		0.77
Largura de Garupa		0.72
Ângulo da Garupa		1.07
Pernas Traseiras V. Lateral		0.39
Pernas Traseiras V. Tràs		0.36
Ângulo do Casco		1.11
Escore de Pernas e Pés		0.49
Úbere Anterior, Inserção		0.59
Altura Úbere Posterior		0.62
Largura Úbere Posterior		0.02
Ligamento Central		0.49
Profundidade de Úbere		1.01
Coloc. Tetos Anteriores		0.03
Tetos Post. Vista Lateral		0.21
Comprimento de Tetos		0.38

MÃE: STANTONS FREDDIE CAMEO (VG-88-VG-MS)

PGA

007H012973 Codec

Sandy-Valley Codec-ET
TR TP TC TV TL TY TD HH5C
Jedi x Jacey x Super
Nascimento: 2/16/2016
Reg: HO840301456217 9
99% RHA-I aAa:423 DMS:456,561
Sandy-Valley Farms, Scandinavia, WI
Beta-Casein: A1A2 Kappa-Casein: BB

Sandy-Valley Codec-ET

Pai:	S-S-I Montross Jedi-ET (EX-93-GM)
Mãe:	Sandy-Valley Confeticake-ET (VG-85-VG-MS)
MGS:	Coyne-Farms Jacey Cri-ET
MGD:	Larcrest Cake-ET (VG-87-VG-MS-DOM)
Bisavô:	Charlesdale Superstition-ET (GM)
Bisavó:	Larcrest Cosmopolitan (VG-87-VG-MS-GMD-DOM)

Avaliação do Touro - CDCB-S GENOMIC EVALUATION (4/21)

Leite	+1,327	97%C	353 Filhas 26 Rebanhos US		
Gordura	+65	+0.05%			
Proteina	+53	+0.04%	EFI 9.2%	GFI	10.6%
Vida Produtiva	+4.4	87% C	Mérito Liquido $		+$592
Live Hability	-0.3	78% C	Mérito Fluido $		+$530
SCS	2.52	93% C	Mérito em Queijo $		+$623
Mastite	+1.7	76% C	Mérito Pastoreio $		+$541
HCR	+0.1	88% C	CCR		+2.8
Tx Prenhez Filhas	+1.1	88% C			

Características de Parto - CDCB-S GENOMIC EVALUATION (4/21)

Facilidade de Parto do Touro	3.0%	94% C	668 Obs
Fac. de Parto das Filhas	2.7%	77% C	93 Filhas
Mortes ao Nascer -Touros	6.6%	88% C	638 Obs
Mortes ao Nascer -Filhas	4.7%	76% C	84 Filhas

Wellness Traits - ZOETIS WELLNESS EVALUATION (4/21)

VACAS	DWP$	+$636	WT$	+$54	
Mastite	103	64% C	Doença Resp.	97	58% C
Claudicação	97	59% C	Ovário Cístico	100	45% C
Aborto de Vaca	97	52% C	Parto Gemelar	98	70% C
Metrite	105	72% C	Cetose	102	62% C
Retenção Placenta	96	73% C	Febre do leite	97	52% C
Deslocameto Abomaso	98	58% C			

BEZERROS	CW$	-$39			
Doença Resp.	93	73% C	Diarréia Neonatal	100	71% C
Live Hability	95	76% C			

Tipo - CDCB-S/HA GENOMIC (4/21) GTPI +2727

PTAT +0.36 86% C. Úbere: +0.93 C. P&P: -1.16 30 Filhas 6 Rebanhos

Linear	-2 -1 0 +1 +2	
Estatura		0.60
Caract. Leiteira		0.86
Força		0.76
Profundidade Corporal		0.05
Largura de Garupa		0.41
Ângulo da Garupa		0.23
Pernas Traseiras V. Lateral		0.97
Pernas Traseiras V. Tràs		1.19
Ângulo do Casco		0.24
Escore de Pernas e Pés		0.92
Úbere Anterior, Inserção		1.47
Altura Úbere Posterior		0.71
Largura Úbere Posterior		0.48
Ligamento Central		0.84
Profundidade de Úbere		1.67
Coloc. Tetos Anteriores		0.46
Tetos Post. Vista Lateral		0.64
Comprimento de Tetos		0.37

MÃE: SANDY-VALLEY CONFETICAKE-ET (VG-85-VG-MS)

BISAVÓ: LARCREST COSMOPOLITAN (VG-87-VG-MS-GMD-DOM)

PGA

250H013743
Casper

Claynook Casper (VG-85)
TR TP TC TV TL TY TD
Hang-Time x Bombero x Mogul
Nascimento: 5/18/2016
Reg: HOCAN12208585
100% RHA-NA aAa:243 DMS:234,123
Claynook Farms LTD, Canada
Beta-Casein: A1A2 Kappa-Casein: BB

Claynook Casper (VG-85)

Pai:	Cookiecutter Hang-Time-ET (EX-90)
Mãe:	Claynook Colita Bombero (EX-91-EX-MS)
MGS:	Richmond-Fd El Bombero-ET
MGD:	Claynook Charlotte Mogul
Bisavô:	Mountfield Ssi Dcy Mogul-ET (EX-93-GM)
Bisavó:	Claynook Char M O M (GP-83-VG-MS)

Avaliação do Touro - CDCB-S GENOMIC EVALUATION (4/21)

Leite	+140	96%C	1,233 Filhas 476 Rebanhos US			
Gordura	+12	+0.02%				
Proteina	+16	+0.04%	EFI	9.1%	GFI	10.2%
Vida Produtiva	+2.1	87% C	Mérito Liquido $			+$253
Live Hability	-1.3	77% C	Mérito Fluido $			+$204
SCS	2.76	94% C	Mérito em Queijo $			+$277
Mastite	+2.4	81% C	Mérito Pastoreio $			+$248
HCR	-1.5	90% C	CCR			+1.0
Tx Prenhez Filhas	+0.7	87% C				

Características de Parto - CDCB-S GENOMIC EVALUATION (4/21)

Facilidade de Parto do Touro	2.1%	97% C	7,354 Obs
Fac. de Parto das Filhas	2.1%	90% C	652 Filhas
Mortes ao Nascer -Touros	5.6%	92% C	5,793 Obs
Mortes ao Nascer -Filhas	6.0%	86% C	660 Filhas

Wellness Traits - ZOETIS WELLNESS EVALUATION (4/21)

VACAS	DWP$	+$259	WT$	+$118	
Mastite	104	55% C	Doença Resp.	93	47% C
Claudicação	105	51% C	Ovário Cístico	99	33% C
Aborto de Vaca	100	43% C	Parto Gemelar	98	53% C
Metrite	100	54% C	Cetose	101	59% C
Retenção Placenta	104	56% C	Febre do leite	98	40% C
Deslocameto Abomaso	98	50% C			

BEZERROS	CW$	-$28			
Doença Resp.	96	58% C	Diarréia Neonatal	103	60% C
Live Hability	94	70% C			

Tipo - CDCB-S/HA GENOMIC (4/21) GTPI +2415

PTAT +1.93 94% C. Úbere: +2.70 C. P&P: +0.70 446 Filhas 208 Rebanhos

Linear	-2 / -1 / 0 / +1 / +2	
Estatura		1.63
Caract. Leiteira		1.02
Força		0.26
Profundidade Corporal		0.35
Largura de Garupa		1.15
Ângulo da Garupa		1.00
Pernas Traseiras V. Lateral		1.35
Pernas Traseiras V. Tràs		0.14
Ângulo do Casco		0.70
Escore de Pernas e Pés		1.39
Úbere Anterior, Inserção		3.56
Altura Úbere Posterior		3.45
Largura Úbere Posterior		2.86
Ligamento Central		2.16
Profundidade de Úbere		2.81
Coloc. Tetos Anteriores		1.99
Tetos Post. Vista Lateral		2.56
Comprimento de Tetos		1.82

FILHA: LADYS-MANOR CASPER SHADE (VG-85)

FILHA: MIDAS-TOUCH CASPER JOLLY

FILHAS:: BERRYRIDGE CASPER 3515 (VG-85-VG-MS)

FILHAS: PENN-ENGLAND LIBIDO 15218 (GP-81)

PGA

007H012189 Django

Zimmerview Mogul Django-ET (VG-87)
TR TP TC TV TL TY TD
Mogul x Domain x Garrison
Nascimento: 8/3/2012
Reg: HOUSA70271449
100% RHA-NA DMS:345
Zimmerview Dairy, Marietta, OH
Beta-Casein: A2A2 Kappa-Casein: AB

Pai:	Mountfield Ssi Dcy Mogul-ET (EX-93-GM)
Mãe:	Zimmerview Domain Doris-ET (VG-85-VG-MS)
MGS:	Ronelee Toystory Domain-ET (EX-90-GM)
MGD:	North-Fork Garrison Dana-ET (VG-87)
Bisavô:	Penn-England Garrison-ET (EX-91-GM)
Bisavó:	Kings-Ransom Db Digital-ET (EX-92-2E-EX-MS-GMD-DOM)

A2/A2

Avaliação do Touro - CDCB-S GENOMIC EVALUATION (4/21)

Leite	+289	99%C	3.087 Filhas 751 Rebanhos US			
Gordura	-6	-0.06%				
Proteina	+5	-0.01%	EFI	8.5%	GFI	8.3%
Vida Produtiva	+0.5	98% C	Mérito Liquido $			+$14
Live Hability	-1.0	89% C	Mérito Fluido $			+$25
SCS	2.94	99% C	Mérito em Queijo $			+$9
Mastite	+0.6	92% C	Mérito Pastoreio $			-$26
HCR	+1.8	93% C	CCR			-1.1
Tx Prenhez Filhas	-2.0	97% C	SCR			

Características de Parto - CDCB-S GENOMIC EVALUATION (4/21)

Facilidade de Parto do Touro	2.2%	99% C	4,900 Obs
Fac. de Parto das Filhas	2.2%	95% C	1,438 Filhas
Mortes ao Nascer -Touros	5.1%	97% C	4,073 Obs
Mortes ao Nascer -Filhas	4.1%	96% C	1,300 Filhas

Wellness Traits - ZOETIS WELLNESS EVALUATION (4/21)

VACAS	DWP$	-$109	WT$	-$54	
Mastite	98	86% C	Doença Resp.	92	81% C
Claudicação	97	84% C	Ovário Cístico	109	45% C
Aborto de Vaca	99	76% C	Parto Gemelar	96	83% C
Metrite	98	84% C	Cetose	95	83% C
Retenção Placenta	106	86% C	Febre do leite	100	71% C
Deslocameto Abomaso	96	80% C			

BEZERROS	CW$	-$16			
Doença Resp.	97	72% C	Diarréia Neonatal	97	70% C
Live Hability	100	87% C			

Tipo - CDCB-S/HA GENOMIC (4/21) GTPI +2023

PTAT +0.89 96% C. Úbere: +0.91 C. P&P: +0.33 306 Filhas 149 Rebanhos

Linear	-2 -1 0 +1 +2	
Estatura		1.04
Caract. Leiteira		0.80
Força		1.09
Profundidade Corporal		1.38
Largura de Garupa		0.22
Ângulo da Garupa		1.64
Pernas Traseiras V. Lateral		2.00
Pernas Traseiras V. Tràs		1.35
Ângulo do Casco		0.54
Escore de Pernas e Pés		0.47
Úbere Anterior, Inserção		0.92
Altura Úbere Posterior		2.32
Largura Úbere Posterior		1.08
Ligamento Central		0.01
Profundidade de Úbere		0.98
Coloc. Tetos Anteriores		0.40
Tetos Post. Vista Lateral		0.49
Comprimento de Tetos		0.90

BISAVÓ: KINGS-RANSOM DB DIGITAL-ET (EX-92-2E-EX-MS-GMD-DOM)

IRMÃ: COOKIECLUTTER MOG HANKER-ET (EX-94-2E-EX-MS-GMD-DOM)

PGA

007H012147 Dolan

Sandy-Valley Dolan-ET
TR TP TC TV TL TY TD
Mogul x Jeeves x Boliver
Nascimento: 6/17/2012
Reg: HOUSA71181662
100% RHA-NA DMS:345
Sandy Valley Farms, Scandinavia, WI
Beta-Casein: A1A1 Kappa-Casein: AE

Pai:	Mountfield Ssi Dcy Mogul-ET (EX-93-GM)
Mãe:	Sandy-Valley Jevs Divine-ET (EX-91-EX-MS)
MGS:	Ked Outside Jeeves-ET (GM)
MGD:	Regan-ALH Blvr Divina-ET (VG-87-VG-MS-GMD)
Bisavô:	End-Road Pvf Boliver-ET (EX-96-GM)
Bisavó:	A-L-H Destiny-ET (VG-87-VG-MS-GMD-DOM)

Avaliação do Touro - CDCB-S GENOMIC EVALUATION (4/21)

Leite	-234	98%C	724 Filhas 218 Rebanhos US			
Gordura	+45	+0.19%				
Proteina	-2	+0.02%	EFI	8.9%	GFI	8.6%
Vida Produtiva	+0.9	94% C	Mérito Liquido $			+$205
Live Hability	+1.4	83% C	Mérito Fluido $			+$188
SCS	3.03	97% C	Mérito em Queijo $			+$212
Mastite	-1.6	87% C	Mérito Pastoreio $			+$126
HCR	-1.2	85% C	CCR			-2.7
Tx Prenhez Filhas	-2.1	94% C				

Características de Parto - CDCB-S GENOMIC EVALUATION (4/21)

Facilidade de Parto do Touro	2.3%	96% C	1,339 Obs
Fac. de Parto das Filhas	2.9%	89% C	349 Filhas
Mortes ao Nascer -Touros	6.5%	91% C	1,076 Obs
Mortes ao Nascer -Filhas	6.0%	87% C	301 Filhas

Wellness Traits - ZOETIS WELLNESS EVALUATION (4/21)

VACAS	DWP$	+$70	WT$	-$24	
Mastite	95	82% C	Doença Resp.	100	69% C
Claudicação	107	79% C	Ovário Cístico	97	44% C
Aborto de Vaca	91	69% C	Parto Gemelar	97	72% C
Metrite	99	73% C	Cetose	88	70% C
Retenção Placenta	96	82% C	Febre do leite	99	80% C
Deslocameto Abomaso	99	68% C			

BEZERROS	CW$	-$18			
Doença Resp.	99	62% C	Diarréia Neonatal	99	58% C
Live Hability	97	88% C			

Tipo - CDCB-S/HA GENOMIC (4/21) GTPI +2137

PTAT +0.55 93% C. Úbere: +0.72 C. P&P: +0.72 104 Filhas 54 Rebanhos

Linear	-2 -1 0 +1 +2	
Estatura		0.38
Caract. Leiteira		0.01
Força		0.22
Profundidade Corporal		0.22
Largura de Garupa		0.42
Ângulo da Garupa		0.10
Pernas Traseiras V. Lateral		2.87
Pernas Traseiras V. Tràs		1.05
Ângulo do Casco		1.41
Escore de Pernas e Pés		0.58
Úbere Anterior, Inserção		1.32
Altura Úbere Posterior		1.11
Largura Úbere Posterior		0.41
Ligamento Central		0.83
Profundidade de Úbere		0.40
Coloc. Tetos Anteriores		0.10
Tetos Post. Vista Lateral		0.27
Comprimento de Tetos		0.00

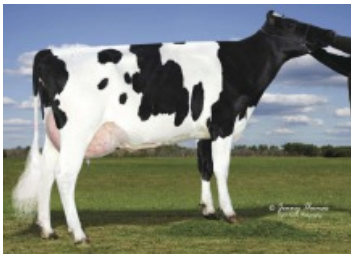

FILHA: TE VELDE DOLAN 3466-GRADE

MÃE: SANDY-VALLEY JEVS DIVINE-ET (EX-91-EX-MS)

PGA

250H012961
Doc

SELECT SIRES INC.

Woodcrest King Doc (EX-90)
TR TP TC TV TL TY TD
Kingboy x Mack x Snowman
Nascimento: 11/1/2015
Reg: H08403132417775
99% RHA-I aAa:234 DMS:246,126
Woodcrest Dairy LLC, Lisbon, NY
Beta-Casein: A1A2 Kappa-Casein: BB

Woodcrest King Doc (EX-90)

Pai:	Morningview Mcc Kingboy-ET (EX-92)
Mãe:	Wcd-Zbw Mack Daddy-ET (VG-88-VG-MS)
MGS:	Coyne-Farms Srock Mack-ET (VG-88)
MGD:	Ms Hovden Dolly-Rae-ET (EX-91-EX-MS-DOM)
Bisavô:	Flevo Genetics Snowman-ET (GM)
Bisavó:	Co-Vista Atwood Desire-ET (VG-87-VG-MS-DOM)

Avaliação do Touro - CDCB-S GENOMIC EVALUATION (4/21)

Leite	+1,708	99%C	3,283 Filhas 1,045 Rebanhos US			
Gordura	+77	+0.04%				
Proteina	+60	+0.02%	EFI	9.1%	GFI	9.9%
Vida Produtiva	+0.7	90% C	Mérito Liquido $			+$538
Live Hability	-3.3	75% C	Mérito Fluido $			+$509
SCS	3.06	98% C	Mérito em Queijo $			+$551
Mastite	-0.5	87% C	Mérito Pastoreio $			+$457
HCR	+0.1	96% C	CCR			-2.2
Tx Prenhez Filhas	-1.7	94% C	SCR			-0.4

Características de Parto - CDCB-S GENOMIC EVALUATION (4/21)

Facilidade de Parto do Touro	2.8%	99% C	21,060 Obs
Fac. de Parto das Filhas	2.2%	96% C	1,575 Filhas
Mortes ao Nascer -Touros	7.3%	99% C	19,530 Obs
Mortes ao Nascer -Filhas	6.0%	95% C	1,525 Filhas

Wellness Traits - ZOETIS WELLNESS EVALUATION (4/21)

VACAS	DWP$	+$425		WT$	-$95
Mastite	96	57% C	Doença Resp.	93	51% C
Claudicação	93	53% C	Ovário Cístico	102	39% C
Aborto de Vaca	95	46% C	Parto Gemelar	105	63% C
Metrite	102	60% C	Cetose	104	55% C
Retenção Placenta	98	67% C	Febre do leite	104	48% C
Deslocameto Abomaso	102	55% C			

BEZERROS	CW$	-$30			
Doença Resp.	102	59% C	Diarréia Neonatal	94	71% C
Live Hability	95	69% C			

Tipo - CDCB-S/HA GENOMIC (4/21) GTPI +2836

PTAT +3.40 99% C. Úbere: +2.41 C. P&P: +2.14 1.365 Filhas 499 Rebanhos

Linear	-2 / -1 / 0 / +1 / +2	
Estatura		3.23
Caract. Leiteira		3.65
Força		2.03
Profundidade Corporal		2.74
Largura de Garupa		2.16
Ângulo da Garupa		0.01
Pernas Traseiras V. Lateral		1.04
Pernas Traseiras V. Tràs		2.61
Ângulo do Casco		2.80
Escore de Pernas e Pés		2.70
Úbere Anterior, Inserção		2.93
Altura Úbere Posterior		3.74
Largura Úbere Posterior		4.53
Ligamento Central		2.81
Profundidade de Úbere		1.15
Coloc. Tetos Anteriores		2.11
Tetos Post. Vista Lateral		2.73
Comprimento de Tetos		0.71

FILHA: WALNUTLAWN DOC BRILLIANCE (VG-87-VG-MS)

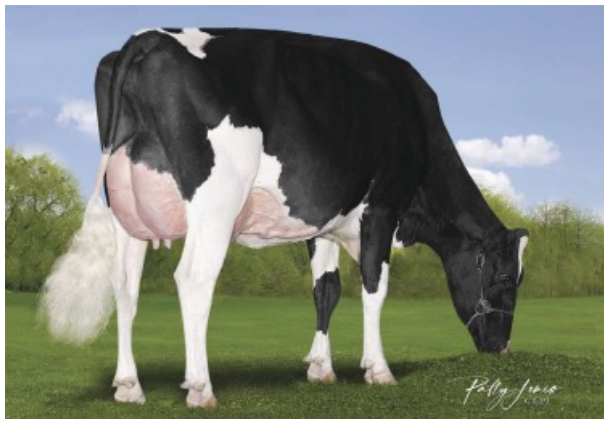
FILHA: WAYBRU DOC SUNBONNET (VG-86-VG-MS)

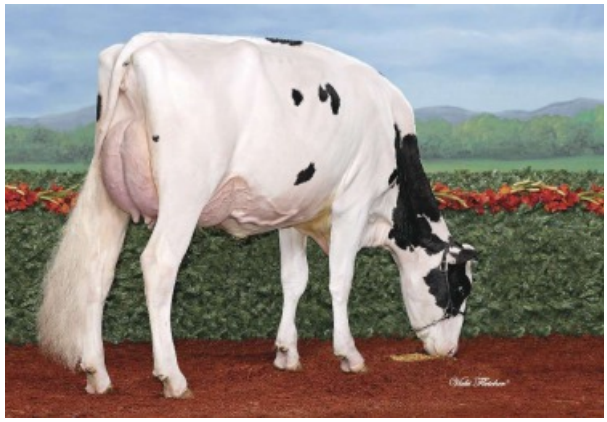
FILHA: BENMIT DOC DISNEY (VG-86-VG-MS)

FILHA: BELMORAL DOC JOCELYN

PGA

250H013267
Duke

S-S-I Montross Duke-ET (EX-91)
TR TP TC TV TL TY TD
Montross x Supersire x Snowman
Nascimento: 6/24/2014
Reg: H08403125201993
100% RHA-NA aAa:423165 DMS:345,456
Select Sires Inc., Plain City, OH
Beta-Casein: A1A2 Kappa-Casein: AA

S-S-I Montross Duke-ET (EX-91)

Pai:	Bacon-Hill Montross-ET (EX-92-GM)
Mãe:	S-S-I Sprsire Mabel 8828-ET (VG-85-VG-MS-DOM)
MGS:	Seagull-Bay Supersire-ET (EX-90-GM)
MGD:	S-S-I Snow Malena 7514-ET (GP-80-DOM)
Bisavô:	Flevo Genetics Snowman-ET (GM)
Bisavó:	Roylane Shot Mindy 2079-ET (VG-86-VG-MS-DOM)

Avaliação do Touro - CDCB-S GENOMIC EVALUATION (4/21)

Leite	+2,308	99%C	7,242 Filhas 1,610 Rebanhos US			
Gordura	+116	+0.09%				
Proteina	+76	+0.01%	EFI	10.2%	GFI	10.4%
Vida Produtiva	+0.9	96% C	Mérito Liquido $			+$624
Live Hability	-4.9	84% C	Mérito Fluido $			+$596
SCS	2.88	99% C	Mérito em Queijo $			+$638
Mastite	-0.5	93% C	Mérito Pastoreio $			+$459
HCR	-2.5	96% C	CCR			-4.3
Tx Prenhez Filhas	-4.3	97% C	SCR			+0.4

Características de Parto - CDCB-S GENOMIC EVALUATION (4/21)

Facilidade de Parto do Touro	3.1%	99% C	23,328 Obs
Fac. de Parto das Filhas	3.6%	98% C	3,230 Filhas
Mortes ao Nascer -Touros	6.5%	98% C	20,144 Obs
Mortes ao Nascer -Filhas	9.3%	97% C	3,134 Filhas

Wellness Traits - ZOETIS WELLNESS EVALUATION (4/21)

VACAS	DWP$	+$594	WT$	-$98	
Mastite	100	87% C	Doença Resp.	90	82% C
Claudicação	88	85% C	Ovário Cístico	98	56% C
Aborto de Vaca	93	71% C	Parto Gemelar	99	87% C
Metrite	98	88% C	Cetose	99	89% C
Retenção Placenta	104	88% C	Febre do leite	103	68% C
Deslocameto Abomaso	96	82% C			

BEZERROS	CW$	-$67			
Doença Resp.	91	90% C	Diarréia Neonatal	100	90% C
Live Hability	89	93% C			

Tipo - CDCB-S/HA GENOMIC (4/21) GTPI +2747

PTAT +1.26 99% C. Úbere: +1.21 C. P&P: -0.85 3.862 Filhas 1.036 Rebanhos

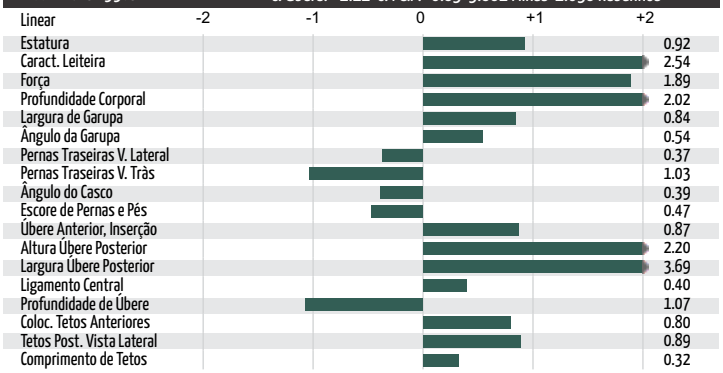

FILHA: LILYKING DUKE JEMMA (VG-85)

FILHA: SANDY-VALLEY DUK BRYNKLY-ET (VG-88-VG-MS)

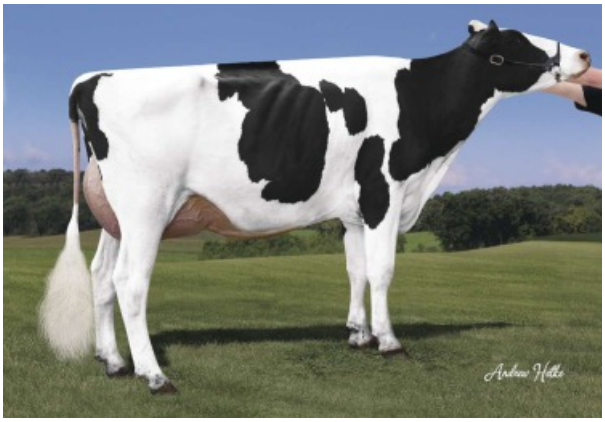

FILHA: TRENT-WAY-JS RONA-ET (VG-87)

FILHA: RIVERDOWN DUKE PICADILLY (VG-88-VG-MS)

PGA

250H001097 Enigma

Genervations Enigma (VG-88)
TV TL
Epic x Goldwyn x Durham
Nascimento: 7/1/2012
Reg: HOCAN11591441
100% RHA-NA aAa:423

Beta-Casein: A1A2 Kappa-Casein: N/A

Genervations Enigma (VG-88)

Pai:	Genervations Epic (EX-94-GM)
Mãe:	Comestar Goldwyn Lilac (VG-89-VG-MS)
MGS:	Braedale Goldwyn (GP-84-GM)
MGD:	Lylehaven Lila Z (EX-94-EX-MS)
Bisavô:	Regancrest Elton Durham-ET (EX-90-GM)
Bisavó:	Lylehaven Form Laura-ET (EX-94-3E-EX-MS-GMD-DOM)

Avaliação do Touro - CDCB-S GENOMIC EVALUATION (4/21)

Leite	+200	81%C	0 Filhas 0 Rebanhos US		
Gordura	-7	-0.05%			
Proteina	+9	+0.01%	EFI 7.7%	GFI	9.1%
Vida Produtiva	+0.9	79% C	Mérito Liquido $		+$28
Live Hability	-0.1	75% C	Mérito Fluido $		+$10
SCS	2.76	80% C	Mérito em Queijo $		+$38
Mastite	+2.7	75% C	Mérito Pastoreio $		+$28
HCR	-1.0	75% C	CCR		-0.6
Tx Prenhez Filhas	+0.8	78% C	SCR		

Características de Parto - CDCB-S GENOMIC EVALUATION (4/21)

Facilidade de Parto do Touro	1.9%	64% C	0 Obs
Fac. de Parto das Filhas	2.8%	63% C	0 Filhas
Mortes ao Nascer -Touros	5.7%	61% C	0 Obs
Mortes ao Nascer -Filhas	7.2%	62% C	0 Filhas

Tipo - CDCB-S/HA GENOMIC (4/21) GTPI +2055

PTAT +0.72 80% C. Úbere: +0.29 C. P&P: +0.43 0 Filhas 0 Rebanhos

Linear	-2 -1 0 +1 +2	
Estatura		1.13
Caract. Leiteira		0.45
Força		1.07
Profundidade Corporal		1.14
Largura de Garupa		0.45
Ângulo da Garupa		0.40
Pernas Traseiras V. Lateral		0.27
Pernas Traseiras V. Tràs		0.54
Ângulo do Casco		0.96
Escore de Pernas e Pés		0.65
Úbere Anterior, Inserção		0.37
Altura Úbere Posterior		0.86
Largura Úbere Posterior		0.59
Ligamento Central		1.18
Profundidade de Úbere		0.28
Coloc. Tetos Anteriores		0.10
Tetos Post. Vista Lateral		0.40
Comprimento de Tetos		1.16

MÃE: COMESTAR GOLDWYN LILAC-ETS (VG-89-VG-MS)

PGA

007H013731 Flyer

Plain-Knoll Jedi Flyer-ET
TR TP TC TV TL TY TD
Jedi x Numero Uno x Shamrock
Nascimento: 5/3/2016
Reg: HOUSA74564976
99% RHA-I aAa:234 DMS:126,246
Buschur Dairy Farms Inc., New Weston, OH
Beta-Casein: A1A1 Kappa-Casein: BE

Plain-Knoll Jedi Flyer-ET

Pai:	S-S-I Montross Jedi-ET (EX-93-GM)
Mãe:	S-S-I Uno Mara 8395-ET (VG-86-VG-MS-DOM)
MGS:	Amighetti Numero Uno-ET (GM)
MGD:	S-S-I Shamrock Mesa 7388-ET (VG-87-VG-MS-DOM)
Bisavô:	Ladys-Manor PI Shamrock-ET (EX-90-GM)
Bisavó:	Roylane Shot Mindy 2079-ET (VG-86-VG-MS-DOM)

Avaliação do Touro - CDCB-S GENOMIC EVALUATION (4/21)

Leite	+816	96%C	208 Filhas 63 Rebanhos US		
Gordura	+20	-0.04%			
Proteina	+34	+0.03%	EFI 9.8%	GFI	11.4%
Vida Produtiva	+5.4	87% C	Mérito Liquido $		+$422
Live Hability	+0.6	75% C	Mérito Fluido $		+$374
SCS	2.53	92% C	Mérito em Queijo $		+$448
Mastite	+3.6	78% C	Mérito Pastoreio $		+$425
HCR	+1.8	85% C	CCR		+5.0
Tx Prenhez Filhas	+2.6	87% C			

Características de Parto - CDCB-S GENOMIC EVALUATION (4/21)

Facilidade de Parto do Touro	2.2%	95% C	717 Obs
Fac. de Parto das Filhas	2.4%	83% C	100 Filhas
Mortes ao Nascer -Touros	6.1%	87% C	562 Obs
Mortes ao Nascer -Filhas	5.6%	79% C	93 Filhas

Wellness Traits - ZOETIS WELLNESS EVALUATION (4/21)

VACAS	DWP$	+$387	WT$	+$47	
Mastite	102	61% C	Doença Resp.	103	56% C
Claudicação	98	58% C	Ovário Cístico	102	42% C
Aborto de Vaca	95	50% C	Parto Gemelar	101	62% C
Metrite	102	62% C	Cetose	104	63% C
Retenção Placenta	99	65% C	Febre do leite	95	54% C
Deslocameto Abomaso	99	58% C			

BEZERROS	CW$	+$17			
Doença Resp.	99	62% C	Diarréia Neonatal	104	63% C
Live Hability	103	65% C			

Tipo - CDCB-S/HA GENOMIC (4/21) GTPI +2579

PTAT +1.26 91% C. Úbere: +1.58 C. P&P: -0.84 50 Filhas 29 Rebanhos

Linear	-2 -1 0 +1 +2	
Estatura		1.61
Caract. Leiteira		0.50
Força		1.06
Profundidade Corporal		0.35
Largura de Garupa		1.11
Ângulo da Garupa		0.98
Pernas Traseiras V. Lateral		2.74
Pernas Traseiras V. Tràs		1.04
Ângulo do Casco		1.95
Escore de Pernas e Pés		0.26
Úbere Anterior, Inserção		2.43
Altura Úbere Posterior		1.66
Largura Úbere Posterior		1.33
Ligamento Central		1.05
Profundidade de Úbere		2.65
Coloc. Tetos Anteriores		0.47
Tetos Post. Vista Lateral		0.57
Comprimento de Tetos		0.02

FILHA: BERRYRIDGE SSI 2877 3503-ET (GP-84)

FILHA: S-S-I FLYER 7452 9025-ET (VG-85)

PGA

007HO13373
Flagship

S-S-I 1stclass Flagship-ET
TR TP TC TV TL TY TD
Alta1stclass x Supersire x Bookem
Nascimento: 12/21/2014
Reg: HO8403127943686
99% RHA-I aAa:243 DMS:561,135
Select Sires Inc., Plain City, OH
Beta-Casein: A1A1 Kappa-Casein: BE

S-S-I 1stclass Flagship-ET

Pai:	Zahbulls Alta1stclass-ET
Mãe:	S-S-I Suprsire Miri 8679-ET (EX-90-EX-MS-GMD-DOM)
MGS:	Seagull-Bay Supersire-ET (EX-90-GM)
MGD:	S-S-I Bookem Modesto7269-ET (VG-87-VG-MS-DOM)
Bisavô:	De-Su 521 Bookem-ET (EX-90-GM)
Bisavó:	Roylane Shot Mindy 2079-ET (VG-86-VG-MS-DOM)

Avaliação do Touro - CDCB-S GENOMIC EVALUATION (4/21)

Leite	+217	99%C	5,451 Filhas 916 Rebanhos US			
Gordura	+48	+0.14%				
Proteina	+19	+0.04%	EFI	9.5%	GFI	11.2%
Vida Produtiva	+2.9	97% C	Mérito Liquido $			+$459
Live Hability	+0.7	86% C	Mérito Fluido $			+$407
SCS	2.74	99% C	Mérito em Queijo $			+$485
Mastite	+3.5	95% C	Mérito Pastoreio $			+$463
HCR	+2.4	97% C	CCR			+3.1
Tx Prenhez Filhas	+1.9	97% C				

Características de Parto - CDCB-S GENOMIC EVALUATION (4/21)

Facilidade de Parto do Touro	1.4%	99% C	6,997 Obs
Fac. de Parto das Filhas	2.3%	98% C	2,198 Filhas
Mortes ao Nascer -Touros	4.8%	98% C	5,844 Obs
Mortes ao Nascer -Filhas	4.2%	97% C	1,922 Filhas

Wellness Traits - ZOETIS WELLNESS EVALUATION (4/21)

VACAS	DWP$	+$451	WT$	-$43	
Mastite	103	87% C	Doença Resp.	100	81% C
Claudicação	86	85% C	Ovário Cístico	102	55% C
Aborto de Vaca	97	76% C	Parto Gemelar	105	93% C
Metrite	99	93% C	Cetose	102	92% C
Retenção Placenta	102	94% C	Febre do leite	95	51% C
Deslocameto Abomaso	100	89% C			

BEZERROS	CW$	+$18			
Doença Resp.	100	94% C	Diarréia Neonatal	105	95% C
Live Hability	102	96% C			

Tipo - CDCB-S/HA GENOMIC (4/21) GTPI +2447

PTAT -0.29 99% C. Úbere: +1.34 C. P&P: -2.73 1.730 Filhas 496 Rebanhos

Linear	-2 / -1 / 0 / +1 / +2
Estatura	0.61
Caract. Leiteira	0.31
Força	1.06
Profundidade Corporal	1.39
Largura de Garupa	1.36
Ângulo da Garupa	0.73
Pernas Traseiras V. Lateral	6.20
Pernas Traseiras V. Tràs	1.30
Ângulo do Casco	1.29
Escore de Pernas e Pés	2.59
Úbere Anterior, Inserção	0.41
Altura Úbere Posterior	1.64
Largura Úbere Posterior	1.15
Ligamento Central	2.03
Profundidade de Úbere	0.98
Coloc. Tetos Anteriores	1.37
Tetos Post. Vista Lateral	2.38
Comprimento de Tetos	1.36

FILHA: OCD FLAGSHIP MISSY 40202-ET

FILHA: FOUR-CAL FS ROXY 4587-ET (VG-86)

FILHA: S-S-I FLAGSHP 11064 7636-ET (GP-83)

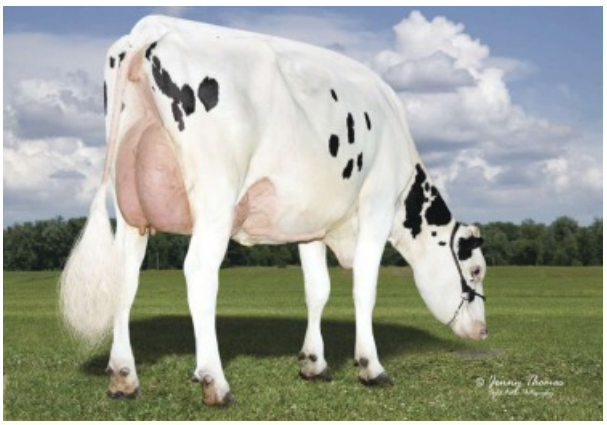
FILHA: PENN-ENGLAND BARBA 13511-ET (GP-80)

PGA

007H012788
Frazzled

SELECT SIRES INC.

Melarry Josuper Frazzled-ET
TR TP TV TL TY TD
Josuper x Shotglass x Robust
Nascimento: 4/10/2015
Reg: HOUSA74261651
99% RHA-I aAa:426 DMS:345,135
Melarry Farms, Rice, MN
Beta-Casein: A2A2 Kappa-Casein: AA

Melarry Josuper Frazzled-ET

Pai:	Uecker Supersire Josuper-ET
Mãe:	Melarry Shotglass Frazzle (EX-90-EX-MS)
MGS:	Butz-Butler Shotglass-ET (EX-91)
MGD:	Melarry Robust Future-ET (VG-85-VG-MS-DOM)
Bisavô:	Roylane Socra Robust-ET (VG-88-GM)
Bisavó:	Melarry Jeeves Fidelity-ET (VG-86-VG-MS)

A2/A2

Avaliação do Touro - CDCB-S GENOMIC EVALUATION (4/21)

Leite	+1,716	99%C	12,014 Filhas 859 Rebanhos US			
Gordura	+79	+0.04%				
Proteina	+43	-0.03%	EFI	9.6%	GFI	10.2%
Vida Produtiva	+5.7	96% C	Mérito Liquido $			+$645
Live Hability	-0.1	86% C	Mérito Fluido $			+$661
SCS	2.52	99% C	Mérito em Queijo $			+$642
Mastite	+2.9	98% C	Mérito Pastoreio $			+$508
HCR	+2.8	99% C	CCR			-1.1
Tx Prenhez Filhas	-2.5	99% C	SCR			-0.4

Características de Parto - CDCB-S GENOMIC EVALUATION (4/21)

Facilidade de Parto do Touro	2.4%	99% C	24,639 Obs
Fac. de Parto das Filhas	2.9%	99% C	4,352 Filhas
Mortes ao Nascer -Touros	5.2%	99% C	22,897 Obs
Mortes ao Nascer -Filhas	4.4%	99% C	3,951 Filhas

Wellness Traits - ZOETIS WELLNESS EVALUATION (4/21)

VACAS	DWP$	+$707	WT$	-$27	
Mastite	98	93% C	Doença Resp.	100	90% C
Claudicação	99	90% C	Ovário Cístico	100	81% C
Aborto de Vaca	96	80% C	Parto Gemelar	100	96% C
Metrite	98	96% C	Cetose	109	95% C
Retenção Placenta	98	97% C	Febre do leite	97	60% C
Deslocameto Abomaso	101	93% C			

BEZERROS	CW$	+$37			
Doença Resp.	104	98% C	Diarréia Neonatal	104	97% C
Live Hability	105	98% C			

Tipo - CDCB-S/HA GENOMIC (4/21) GTPI +2681

PTAT +0.21 99% C. Úbere: +1.02 C. P&P: -0.70 1.746 Filhas 302 Rebanhos

Linear	-2 -1 0 +1 +2	
Estatura		0.89
Caract. Leiteira		0.68
Força		0.49
Profundidade Corporal		1.1
Largura de Garupa		0.25
Ângulo da Garupa		0.03
Pernas Traseiras V. Lateral		0.23
Pernas Traseiras V. Tràs		1.23
Ângulo do Casco		0.31
Escore de Pernas e Pés		0.75
Úbere Anterior, Inserção		1.05
Altura Úbere Posterior		1.44
Largura Úbere Posterior		0.71
Ligamento Central		0.06
Profundidade de Úbere		0.45
Coloc. Tetos Anteriores		0.25
Tetos Post. Vista Lateral		0.12
Comprimento de Tetos		0.33

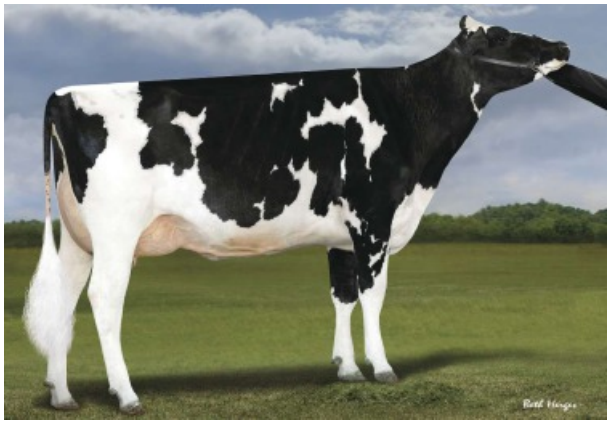
FILHA: PINE-TREE 9839 FRAZ 7613-ET (VG-87-VG-MS)

FILHA: S-S-I FRAZZLED 9501 7948-ET (VG-85)

FILHA: WILRA FRAZZLED 1174-ET

FILHA: LEANINGHOUSE FRZLD 23652-ET (VG-87)

PGA

007H013981 Freeborn

Sandy-Valley Bd Freeborn-ET
TR TP TC TV TL TY TD
Bandares x Kingboy x Supersire
Nascimento: 9/14/2016
Reg: H08403014562339
99% RHA-I aAa:453 DMS:345,456
David, Patrick, Frank & Greg Bauer, Scandinavia, WI
Beta-Casein: A2A2 Kappa-Casein: BB

Sandy-Valley Bd Freeborn-ET

Pai:	Wa-Del Yoder Bandares-ET
Mãe:	Sandy-Valley Kb Liberty-ET
MGS:	Morningview Mcc Kingboy-ET (EX-92)
MGD:	Sandy-Valley SS Psych-ET
Bisavô:	Seagull-Bay Supersire-ET (EX-90-GM)
Bisavó:	Pine-Tree Monica Planeta-ET (VG-86-VG-MS-GMD-DOM)

Avaliação do Touro - CDCB-S GENOMIC EVALUATION (4/21)

84 Filhas 34 Rebanhos US

Leite	+193	93%C
Gordura	+47	+0.14%
Proteina	+35	+0.10%
Vida Produtiva	+3.7	83% C
Live Hability	+2.5	76% C
SCS	2.59	89% C
Mastite	+3.3	74% C
HCR	+2.0	90% C
Tx Prenhez Filhas	+0.7	83% C

EFI	9.4%	GFI	10.5%
Mérito Liquido $			+$505
Mérito Fluido $			+$389
Mérito em Queijo $			+$561
Mérito Pastoreio $			+$459
CCR			+2.0
SCR			-0.4

Características de Parto - CDCB-S GENOMIC EVALUATION (4/21)

Facilidade de Parto do Touro	3.0%	98% C	2,253 Obs
Fac. de Parto das Filhas	3.0%	81% C	31 Filhas
Mortes ao Nascer -Touros	5.6%	94% C	1,608 Obs
Mortes ao Nascer -Filhas	4.5%	76% C	31 Filhas

Wellness Traits - ZOETIS WELLNESS EVALUATION (4/21)

VACAS	DWP$	+$556	WT$	+$67	
Mastite	101	55% C	Doença Resp.	103	48% C
Claudicação	102	52% C	Ovário Cístico	104	35% C
Aborto de Vaca	101	44% C	Parto Gemelar	97	54% C
Metrite	101	56% C	Cetose	108	55% C
Retenção Placenta	95	57% C	Febre do leite	99	41% C
Deslocameto Abomaso	106	52% C			

BEZERROS	CW$	-$4			
Doença Resp.	105	89% C	Diarréia Neonatal	102	91% C
Live Hability	95	92% C			

Tipo - CDCB-S/HA GENOMIC (4/21) GTPI +2593

PTAT +0.67 90% C. Úbere: +1.24 C. P&P: -0.62 39 Filhas 22 Rebanhos

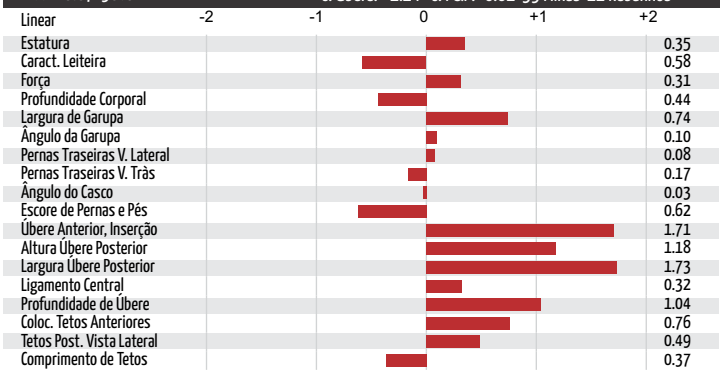

FILHA: LADYS-MANOR FREBORN LILLY (GP-81)

FILHA: KINGS-RANSOM FRE DOLLARS-ET (GP-83-VG-MS)

PGA

007H012009 Hartford

Cookiecutter Ml Hartford-ET (VG-87)
TR TP TC TV TL TY TD
Mogul x Man-O-Man x Goldwyn
Nascimento: 6/13/2012
Reg: H08403008710394
100% RHA-NA aAa:354 DMS:561
Cookiecutter Holsteins, Hudson Falls, NY
Beta-Casein: A1A1 Kappa-Casein: BE

Pai:	Mountfield Ssi Dcy Mogul-ET (EX-93-GM)
Mãe:	Cookiecutter Mom Halo-ET (VG-88-EX-MS-DOM)
MGS:	Long-Langs Oman Oman-ET (VG-85-GM)
MGD:	Cookiecutter Gld Holler-ET (VG-88-EX-MS-DOM)
Bisavô:	Braedale Goldwyn (GP-84-GM)
Bisavó:	Ms Kngs-Rnsm Champ Haley-ET (EX-90-EX-MS-GMD-DOM)

Avaliação do Touro - CDCB-S GENOMIC EVALUATION (4/21)

1,036 Filhas 187 Rebanhos US

Leite	+201	99%C
Gordura	+8	+0.00%
Proteina	+16	+0.03%
Vida Produtiva	+1.6	96% C
Live Hability	-1.0	86% C
SCS	3.04	98% C
Mastite	-1.7	92% C
HCR	+0.4	87% C
Tx Prenhez Filhas	-0.1	94% C

EFI	9.5%	GFI	9.4%
Mérito Liquido $			+$183
Mérito Fluido $			+$149
Mérito em Queijo $			+$198
Mérito Pastoreio $			+$168
CCR			-0.6

Características de Parto - CDCB-S GENOMIC EVALUATION (4/21)

Facilidade de Parto do Touro	2.0%	96% C	1,247 Obs
Fac. de Parto das Filhas	2.0%	91% C	448 Filhas
Mortes ao Nascer -Touros	5.5%	90% C	895 Obs
Mortes ao Nascer -Filhas	6.2%	89% C	372 Filhas

Wellness Traits - ZOETIS WELLNESS EVALUATION (4/21)

VACAS	DWP$	+$106	WT$	+$16	
Mastite	98	83% C	Doença Resp.	99	80% C
Claudicação	103	81% C	Ovário Cístico	96	49% C
Aborto de Vaca	97	76% C	Parto Gemelar	107	81% C
Metrite	104	83% C	Cetose	104	80% C
Retenção Placenta	90	85% C	Febre do leite	103	78% C
Deslocameto Abomaso	101	80% C			

BEZERROS	CW$	-$65			
Doença Resp.	96	72% C	Diarréia Neonatal	94	68% C
Live Hability	90	77% C			

Tipo - CDCB-S/HA GENOMIC (4/21) GTPI +2243

PTAT +1.11 96% C. Úbere: +2.08 C. P&P: +0.26 200 Filhas 64 Rebanhos

MÃE: COOKIECUTTER MOM HALO-ET (VG-88-EX-MS-DOM)

AVÓ: COOKIECUTTER GLD HOLLER-ET (VG-88-EX-MS-DOM)

PGA

Huey

SELECT SIRES INC.

T-Spruce Frazzled Huey-ET
TR TP TC TV TL TY TD
Frazzled x Silver x Liquid Gold
Nascimento: 2/4/2017
Reg: HO8403142490264
99% RHA-I aAa:423 DMS:456,345
T-Spruce, Richmond, MN
Beta-Casein: A2A2 Kappa-Casein: AB

T-Spruce Frazzled Huey-ET

Pai:	Melarry Josuper Frazzled-ET
Mãe:	T-Spruce Silver 9280-ET (VG-85-DOM)
MGS:	Seagull-Bay Silver-ET
MGD:	T-Spruce Lgold 7871-ET (GP-83-DOM)
Bisavô:	Genervations Liquid Gold (EX-92)
Bisavó:	Coyne-Farms Fbook Jaela-ET (VG-85)

A2A2

Avaliação do Touro - CDCB-S GENOMIC EVALUATION (4/21)

Leite	+761	94%C	104 Filhas 31 Rebanhos US			
Gordura	+82	+0.18%				
Proteina	+37	+0.05%	EFI	9.5%	GFI	10.5%
Vida Produtiva	+5.5	83% C	Mérito Liquido $			+$669
Live Hability	-0.4	75% C	Mérito Fluido $			+$607
SCS	2.62	89% C	Mérito em Queijo $			+$700
Mastite	+2.6	73% C	Mérito Pastoreio $			+$595
HCR	+3.3	87% C	CCR			+0.8
Tx Prenhez Filhas	+0.2	79% C	SCR			-0.4

Características de Parto - CDCB-S GENOMIC EVALUATION (4/21)

Facilidade de Parto do Touro	2.2%	99% C	5,712 Obs
Fac. de Parto das Filhas	2.3%	90% C	35 Filhas
Mortes ao Nascer -Touros	5.7%	97% C	4,804 Obs
Mortes ao Nascer -Filhas	4.6%	87% C	34 Filhas

Wellness Traits - ZOETIS WELLNESS EVALUATION (4/21)

VACAS	DWP$	+$705	WT$	+$3	
Mastite	98	60% C	Doença Resp.	95	54% C
Claudicação	98	57% C	Ovário Cístico	104	43% C
Aborto de Vaca	94	48% C	Parto Gemelar	103	59% C
Metrite	105	61% C	Cetose	108	59% C
Retenção Placenta	102	63% C	Febre do leite	98	45% C
Deslocameto Abomaso	102	56% C			

BEZERROS	CW$	+$35			
Doença Resp.	104	92% C	Diarréia Neonatal	108	87% C
Live Hability	102	84% C			

Tipo - CDCB-S/HA GENOMIC (4/21) GTPI +2771

PTAT +0.77 87% C. Úbere: +1.08 C. P&P: +0.09 37 Filhas 13 Rebanhos

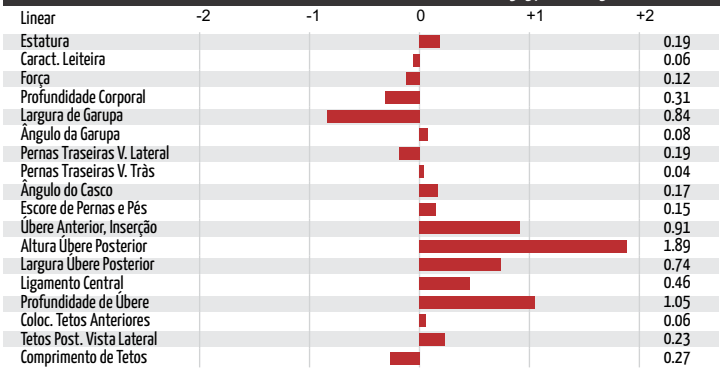

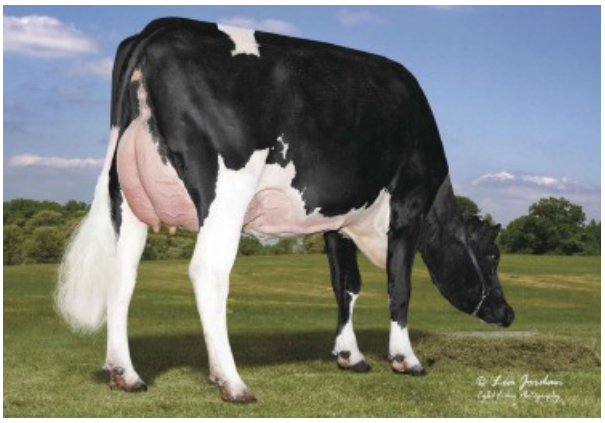
FILHA: LARS-ACRES HUEY MARLANNE

FILHA: SIEMERS HUEY PARIS 31056-ET

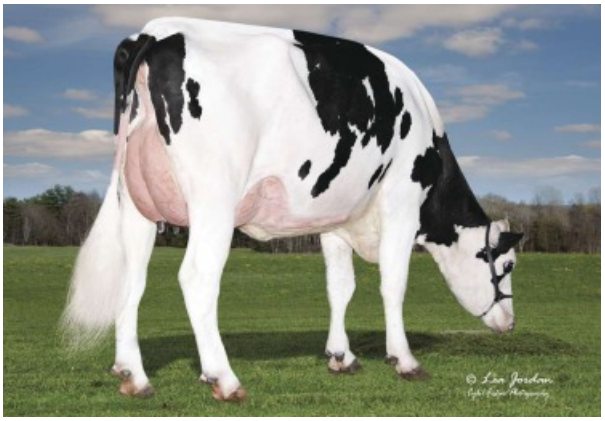
FILHA: S-S-I HUEY DESTINY 10007-ET (GP-81)

FILHA: SIEMERS HUEY PARIS 31056-ET

PGA

007H012993
Humblenkind

SELECT SIRES INC.

Cookiecutter Humblenkind-ET (VG-87)
TR TP TC TV TL TY TD
Modesty x Epic x Man-O-Man
Nascimento: 5/30/2016
Reg: H08403130915852
100% RHA-NA aAa:234 DMS:123,234
Cookiecutter Holsteins LLC, Hudson Falls, NY
Beta-Casein: A2A2 Kappa-Casein: BB

Cookiecutter Humblenkind-ET (VG-87)

Pai:	Bacon-Hill Pety Modesty-ET (VG-86-GM)
Mãe:	Cookiecutter Epic Hazel-ET (EX-92-2E-EX-MS-DOM)
MGS:	Genervations Epic (EX-94-GM)
MGD:	Cookiecutter Mom Halo-ET (VG-88-EX-MS-DOM)
Bisavô:	Long-Langs Oman Oman-ET (VG-85-GM)
Bisavó:	Cookiecutter Gld Holler-ET (VG-88-EX-MS-DOM)

A2/A2 VERIFICATION

Avaliação do Touro - CDCB-S GENOMIC EVALUATION (4/21)

Leite	+174	97%C	352 Filhas 118 Rebanhos US			
Gordura	+31	+0.09%				
Proteina	+16	+0.04%	EFI	9.2%	GFI	11.5%
Vida Produtiva	+4.4	88% C	Mérito Liquido $			+$430
Live Hability	+2.4	79% C	Mérito Fluido $			+$394
SCS	3.07	93% C	Mérito em Queijo $			+$446
Mastite	+2.4	77% C	Mérito Pastoreio $			+$421
HCR	+1.0	90% C	CCR			+2.4
Tx Prenhez Filhas	+1.8	87% C	SCR			-1.5

Características de Parto - CDCB-S GENOMIC EVALUATION (4/21)

Facilidade de Parto do Touro	1.7%	98% C	3,470 Obs
Fac. de Parto das Filhas	2.0%	91% C	157 Filhas
Mortes ao Nascer -Touros	4.7%	96% C	3,144 Obs
Mortes ao Nascer -Filhas	4.7%	88% C	155 Filhas

CALVING EASE

Wellness Traits - ZOETIS WELLNESS EVALUATION (4/21)

VACAS	DWP$	+$330	WT$	+$30
Mastite	102	61% C	Doença Resp.	99	56% C
Claudicação	96	59% C	Ovário Cístico	97	44% C
Aborto de Vaca	96	52% C	Parto Gemelar	103	61% C
Metrite	103	63% C	Cetose	105	60% C
Retenção Placenta	100	64% C	Febre do leite	101	51% C
Deslocameto Abomaso	97	58% C			

BEZERROS	CW$	-$340			
Doença Resp.	95	84% C	Diarréia Neonatal	99	84% C
Live Hability	94	86% C			

Tipo - CDCB-S/HA GENOMIC (4/21) GTPI +2532

PTAT +1.63 95% C. Úbere: +1.82 C. P&P: +1.53 158 Filhas 50 Rebanhos

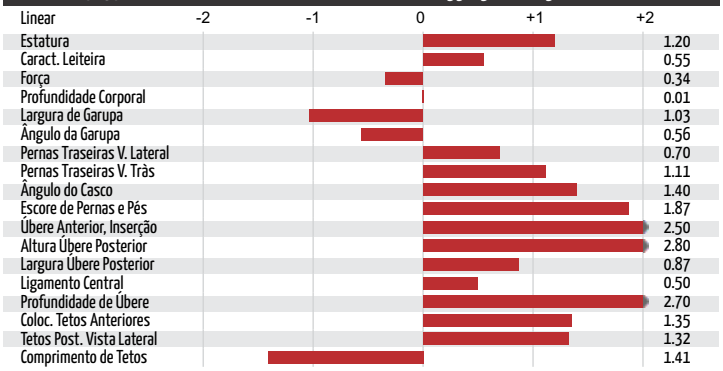

FILHA: LADYS-MANOR HUMKIND KEISHA (VG-85-VG-MS)

FILHA: COOKIECUTTER HENDHUM-ET (VG-85)

FILHA: PENN-ENGLAND BARB 15164-ET

FILHA: LARS-ACRES HUMBLE FERN-ET

PGA

007H013734 Hodedoe

Cookiecutter Jdi Hodedoe-ET
TR TP TC TV TL TY TD
Jedi x Epic x Man-O-Man
Nascimento: 6/26/2016
Reg: H08403130915863
99% RHA-I aAa:243 DMS:123,126
Cookiecutter Holsteins, LLC, Hudson Falls, NY
Beta-Casein: A1A2 Kappa-Casein: BB

Cookiecutter Jdi Hodedoe-ET

Pai:	S-S-I Montross Jedi-ET (EX-93-GM)
Mãe:	Cookiecutter Epic Hazel-ET (EX-92-2E-EX-MS-DOM)
MGS:	Genervations Epic (EX-94-GM)
MGD:	Cookiecutter Mom Halo-ET (VG-88-EX-MS-DOM)
Bisavô:	Long-Langs Oman Oman-ET (VG-85-GM)
Bisavó:	Cookiecutter Gld Holler-ET (VG-88-EX-MS-DOM)

Avaliação do Touro - CDCB-S GENOMIC EVALUATION (4/21)

510 Filhas 89 Rebanhos US

Leite	+177	98%C			
Gordura	+36	+0.10%			
Proteina	+30	+0.09%	EFI	9.4%	GFI 10.8%
Vida Produtiva	+4.2	88% C	Mérito Liquido $		+$440
Live Hability	+0.3	75% C	Mérito Fluido $		+$347
SCS	2.83	95% C	Mérito em Queijo $		+$483
Mastite	+1.1	79% C	Mérito Pastoreio $		+$453
HCR	+1.0	89% C	CCR		+3.8
Tx Prenhez Filhas	+3.0	88% C	SCR		+0.2

Características de Parto - CDCB-S GENOMIC EVALUATION (4/21)

Facilidade de Parto do Touro	1.8%	96% C	1,199 Obs
Fac. de Parto das Filhas	1.5%	85% C	191 Filhas
Mortes ao Nascer -Touros	5.3%	92% C	1,125 Obs
Mortes ao Nascer -Filhas	5.3%	84% C	185 Filhas

Wellness Traits - ZOETIS WELLNESS EVALUATION (4/21)

VACAS	DWP$	+$274	WT$	-$50
Mastite	97	64% C	Doença Resp.	94	58% C
Claudicação	95	61% C	Ovário Cístico	97	45% C
Aborto de Vaca	94	53% C	Parto Gemelar	98	68% C
Metrite	104	64% C	Cetose	106	69% C
Retenção Placenta	102	71% C	Febre do leite	93	54% C
Deslocameto Abomaso	99	62% C			

BEZERROS	CW$	+$0			
Doença Resp.	97	67% C	Diarréia Neonatal	102	68% C
Live Hability	101	71% C			

Tipo - CDCB-S/HA GENOMIC (4/21) GTPI +2590

PTAT +1.31 94% C. Úbere: +1.58 C. P&P: +0.11 140 Filhas 37 Rebanhos

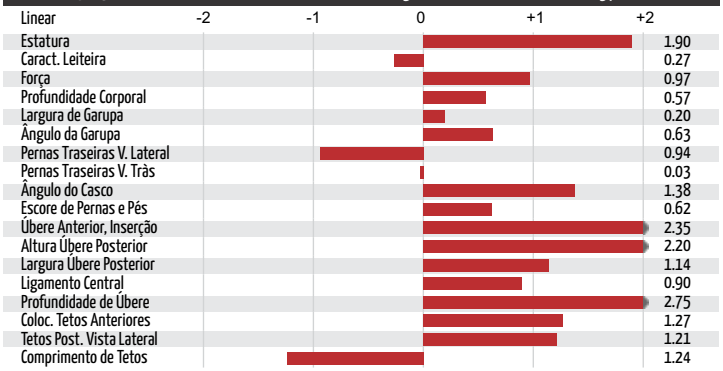

FILHA: WELCOME HODEDOE TIANNA-ET (GP-83)

FILHA: COOKIECUTTER HOD HOTDOE-ET (GP-81)

PGA

007H012486 Hutton

Double-Eagle Tang Hutton-ET (VG-87)
TR TP TV TL TY TD
Tango x Shamrock x Man-O-Man
Nascimento: 2/11/2014
Reg: H08403012171410
100% RHA-NA aAa:123546 DMS:561,126
John & Karen Weller, Middleton, MI
Beta-Casein: A1A2 Kappa-Casein: BB

Pai:	Mr Welcome Hill Tango-ET
Mãe:	Cookiecutter Shmrk Haze-ET (EX-90-EX-MS-DOM)
MGS:	Ladys-Manor Pl Shamrock-ET (EX-90-GM)
MGD:	Cookiecutter Mom Halo-ET (VG-88-EX-MS-DOM)
Bisavô:	Long-Langs Oman Oman-ET (VG-85-GM)
Bisavó:	Cookiecutter Gld Holler-ET (VG-88-EX-MS-DOM)

Avaliação do Touro - CDCB-S GENOMIC EVALUATION (4/21)

603 Filhas 102 Rebanhos US

Leite	+803	98%C			
Gordura	+63	+0.11%			
Proteina	+43	+0.06%	EFI	8.0%	GFI 9.1%
Vida Produtiva	+0.5	93% C	Mérito Liquido $		+$464
Live Hability	-1.6	82% C	Mérito Fluido $		+$393
SCS	2.84	97% C	Mérito em Queijo $		+$498
Mastite	+1.1	87% C	Mérito Pastoreio $		+$431
HCR	+1.6	86% C	CCR		-0.7
Tx Prenhez Filhas	+0.0	93% C			

Características de Parto - CDCB-S GENOMIC EVALUATION (4/21)

Facilidade de Parto do Touro	1.8%	95% C	952 Obs
Fac. de Parto das Filhas	2.4%	85% C	269 Filhas
Mortes ao Nascer -Touros	6.0%	90% C	878 Obs
Mortes ao Nascer -Filhas	5.1%	86% C	251 Filhas

Wellness Traits - ZOETIS WELLNESS EVALUATION (4/21)

VACAS	DWP$	+$424	WT$	-$111
Mastite	95	74% C	Doença Resp.	97	71% C
Claudicação	95	74% C	Ovário Cístico	96	40% C
Aborto de Vaca	96	59% C	Parto Gemelar	93	70% C
Metrite	100	74% C	Cetose	99	68% C
Retenção Placenta	98	76% C	Febre do leite	100	57% C
Deslocameto Abomaso	98	65% C			

BEZERROS	CW$	-$8			
Doença Resp.	98	67% C	Diarréia Neonatal	101	59% C
Live Hability	99	75% C			

Tipo - CDCB-S/HA GENOMIC (4/21) GTPI +2581

PTAT +0.97 91% C. Úbere: +1.02 C. P&P: -0.41 67 Filhas 27 Rebanhos

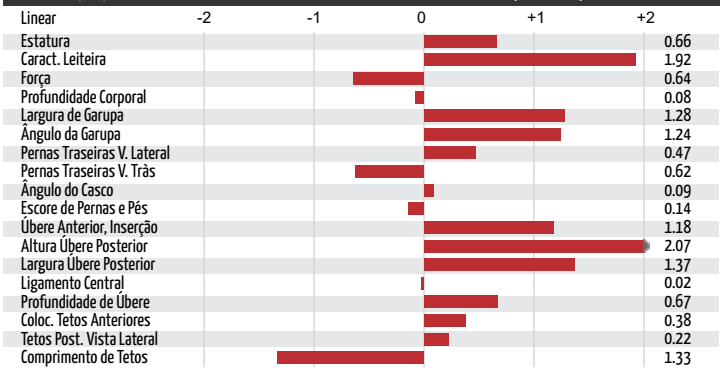

FILHAS: PENN-ENGLAND GRETA 12620 (GP-82)

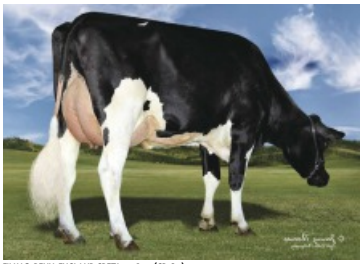
FILHAS: PENN-ENGLAND GRETA 12620 (GP-82)

PGA

007H013250
Jedi

S-S-I Montross Jedi-ET (EX-93-GM)
TR TP TC TV TL TY TD HH5C
Montross x Supersire x Bookem
Nascimento: 5/11/2014
Reg: H08403123886035
99% RHA-I aAa:426 DMS:345,135
Select Sires Inc., Plain City, OH
Beta-Casein: A1A2 Kappa-Casein: BB

S-S-I Montross Jedi-ET (EX-93-GM)

Pai:	Bacon-Hill Montross-ET (EX-92-GM)
Mãe:	S-S-I Suprsire Miri 8679-ET (EX-90-EX-MS-GMD-DOM)
MGS:	Seagull-Bay Supersire-ET (EX-90-GM)
MGD:	S-S-I Bookem Modesto7269-ET (VG-87-VG-MS-DOM)
Bisavô:	De-Su 521 Bookem-ET (EX-90-GM)
Bisavó:	Roylane Shot Mindy 2079-ET (VG-86-VG-MS-DOM)

Avaliação do Touro - CDCB-S GENOMIC EVALUATION (4/21)

Leite	+2,071	99%C	22.844 Filhas	2.627 Rebanhos	US	
Gordura	+16	-0.21%				
Proteina	+67	+0.01%	EFI	10.4%	GFI	10.9%
Vida Produtiva	+5.4	99% C	Mérito Liquido $			+$444
Live Hability	-0.7	95% C	Mérito Fluido $			+$421
SCS	2.81	99% C	Mérito em Queijo $			+$456
Mastite	+0.8	99% C	Mérito Pastoreio $			+$394
HCR	-2.5	99% C	CCR			+3.4
Tx Prenhez Filhas	+0.7	99% C	SCR			+0.8

Características de Parto - CDCB-S GENOMIC EVALUATION (4/21)

Facilidade de Parto do Touro	2.2%	99% C	26,078 Obs
Fac. de Parto das Filhas	1.8%	99% C	6,746 Filhas
Mortes ao Nascer -Touros	6.0%	99% C	22,440 Obs
Mortes ao Nascer -Filhas	4.6%	99% C	6,185 Filhas

Wellness Traits - ZOETIS WELLNESS EVALUATION (4/21)

VACAS	DWP$	+$333	WT$	-$146	
Mastite	93	96% C	Doença Resp.	95	94% C
Claudicação	91	95% C	Ovário Cístico	102	84% C
Aborto de Vaca	96	91% C	Parto Gemelar	104	97% C
Metrite	106	97% C	Cetose	99	96% C
Retenção Placenta	99	97% C	Febre do leite	96	80% C
Deslocameto Abomaso	97	95% C			

BEZERROS	CW$	-$26			
Doença Resp.	99	97% C	Diarréia Neonatal	99	97% C
Live Hability	95	98% C			

Tipo - CDCB-S/HA GENOMIC (4/21) GTPI +2550

PTAT +0.61 99% C. Úbere: +1.00 C. P&P: -1.60 6.679 Filhas 1.507 Rebanhos

Linear	-2 / -1 / 0 / +1 / +2	
Estatura		0.96
Caract. Leiteira		0.27
Força		0.88
Profundidade Corporal		0.38
Largura de Garupa		0.68
Ângulo da Garupa		0.09
Pernas Traseiras V. Lateral		3.93
Pernas Traseiras V. Tràs		1.10
Ângulo do Casco		0.92
Escore de Pernas e Pés		1.16
Úbere Anterior, Inserção		1.14
Altura Úbere Posterior		1.22
Largura Úbere Posterior		1.33
Ligamento Central		0.84
Profundidade de Úbere		1.45
Coloc. Tetos Anteriores		0.27
Tetos Post. Vista Lateral		0.07
Comprimento de Tetos		0.26

FILHA: MIDAS-TOUCH JEDI JANGLE-ET (EX-92-EX-MS)

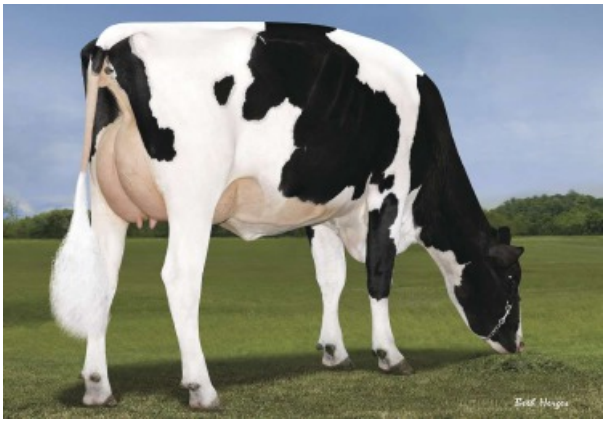
FILHA: S-S-I JEDI 9278 7274-ET (EX-90-EX-MS)

FILHA: REGAN-DANHOF JEDI CASHMERE (VG-88-EX-MS)

FILHA: REGAN-DANHOF JEDI CASHMERE (VG-88-EX-MS)

PGA

007H013907 Jared

Clear-Echo Jed Jared 745-ET
TR TP TC TV TL TY TD HH5C
Jedi x Kingboy x Supersire
Nascimento: 6/25/2016
Reg: H08403127565651
99% RHA-I aAa:423 DMS:345,456
Clear Echo Farm LLC, Schuylerville, NY
Beta-Casein: A1A2 Kappa-Casein: AB

Clear-Echo Jed Jared 745-ET

Pai:	S-S-I Montross Jedi-ET (EX-93-GM)
Mãe:	Clear-Echo Kingboy 3319-ET (EX-90-EX-MS-DOM)
MGS:	Morningview Mcc Kingboy-ET (EX-92)
MGD:	Clear-Echo Supersire 2830 (EX-92-2E-EX-MS-DOM)
Bisavô:	Seagull-Bay Supersire-ET (EX-90-GM)
Bisavó:	Cookiecutter Bows Homony-ET (EX-92-EX-MS)

Avaliação do Touro - CDCB-S GENOMIC EVALUATION (4/21)

439 Filhas 107 Rebanhos US

Leite	+239	98%C			
Gordura	+45	+0.13%			
Proteina	+27	+0.07%	EFI	9.8%	GFI 10.6%
Vida Produtiva	+4.4	87% C	Mérito Liquido $		+$484
Live Hability	+0.3	74% C	Mérito Fluido $		+$408
SCS	2.79	94% C	Mérito em Queijo $		+$521
Mastite	+0.2	78% C	Mérito Pastoreio $		+$493
HCR	-2.1	91% C	CCR		+4.9
Tx Prenhez Filhas	+2.9	88% C			

Características de Parto - CDCB-S GENOMIC EVALUATION (4/21)

Facilidade de Parto do Touro	1.7%	95% C	942 Obs
Fac. de Parto das Filhas	1.1%	88% C	161 Filhas
Mortes ao Nascer -Touros	5.4%	90% C	849 Obs
Mortes ao Nascer -Filhas	3.7%	84% C	148 Filhas

Wellness Traits - ZOETIS WELLNESS EVALUATION (4/21)

VACAS	DWP$	+$383	WT$	-$37	
Mastite	95	59% C	Doença Resp.	101	53% C
Claudicação	100	56% C	Ovário Cístico	100	43% C
Aborto de Vaca	94	49% C	Parto Gemelar	106	70% C
Metrite	106	71% C	Cetose	103	70% C
Retenção Placenta	99	73% C	Febre do leite	99	49% C
Deslocameto Abomaso	96	58% C			

BEZERROS	CW$	-$30			
Doença Resp.	100	88% C	Diarréia Neonatal	96	84% C
Live Hability	95	87% C			

Tipo - CDCB-S/HA GENOMIC (4/21) GTPI +2562

PTAT +0.40 95% C. Úbere: +1.11 C. P&P: -0.61 174 Filhas 45 Rebanhos

Linear	-2 -1 0 +1 +2
Estatura	0.52
Caract. Leiteira	0.97
Força	0.25
Profundidade Corporal	0.87
Largura de Garupa	1.20
Ângulo da Garupa	0.61
Pernas Traseiras V. Lateral	1.22
Pernas Traseiras V. Tràs	1.27
Ângulo do Casco	0.20
Escore de Pernas e Pés	0.52
Úbere Anterior, Inserção	1.37
Altura Úbere Posterior	1.19
Largura Úbere Posterior	0.89
Ligamento Central	0.39
Profundidade de Úbere	1.14
Coloc. Tetos Anteriores	0.16
Tetos Post. Vista Lateral	0.11
Comprimento de Tetos	0.21

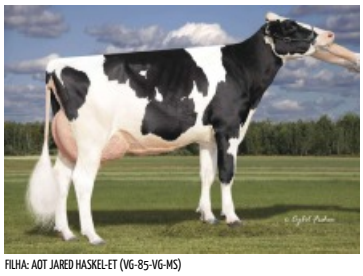
FILHA: AOT JARED HASKEL-ET (VG-85-VG-MS)

FILHA: WELCOME JARED TOFUE-ET (VG-85-VG-MS)

PGA

007H013727 Jefri

De-Su Jedi Jefri 13610 (GM)
TR TP TC TV TL TY TD
Jedi x Rodgers x Shamrock
Nascimento: 4/23/2016
Reg: H08403134408219
99% RHA-I aAa:432 DMS:456,561
De-Su Holsteins LLC, New Albin, IA
Beta-Casein: A1A2 Kappa-Casein: BB

De-Su Jedi Jefri 13610 (GM)

Pai:	S-S-I Montross Jedi-ET (EX-93-GM)
Mãe:	De-Su Rodgers 3625-ET (GP-83)
MGS:	De-Su Ltm Rodgers 11379-ET
MGD:	De-Su 1439-ET (GP-83-DOM)
Bisavô:	Ladys-Manor Pl Shamrock-ET (EX-90-GM)
Bisavó:	Clear-Echo M-O-M 2150-ET (VG-87-EX-MS-DOM)

Avaliação do Touro - CDCB-S GENOMIC EVALUATION (4/21)

290 Filhas 61 Rebanhos US

Leite	+1,551	97%C			
Gordura	+33	-0.09%			
Proteina	+64	+0.05%	EFI	9.1%	GFI 10.0%
Vida Produtiva	+5.8	87% C	Mérito Liquido $		+$608
Live Hability	+1.1	74% C	Mérito Fluido $		+$536
SCS	2.65	93% C	Mérito em Queijo $		+$644
Mastite	+2.0	78% C	Mérito Pastoreio $		+$603
HCR	+2.2	86% C	CCR		+5.0
Tx Prenhez Filhas	+3.0	88% C			

Características de Parto - CDCB-S GENOMIC EVALUATION (4/21)

Facilidade de Parto do Touro	2.2%	94% C	638 Obs
Fac. de Parto das Filhas	1.8%	81% C	180 Filhas
Mortes ao Nascer -Touros	5.8%	83% C	366 Obs
Mortes ao Nascer -Filhas	4.6%	78% C	103 Filhas

Wellness Traits - ZOETIS WELLNESS EVALUATION (4/21)

VACAS	DWP$	+$548	WT$	-$45	
Mastite	98	56% C	Doença Resp.	97	49% C
Claudicação	89	50% C	Ovário Cístico	104	35% C
Aborto de Vaca	94	42% C	Parto Gemelar	97	72% C
Metrite	108	57% C	Cetose	105	54% C
Retenção Placenta	102	75% C	Febre do leite	103	43% C
Deslocameto Abomaso	105	55% C			

BEZERROS	CW$	-$24			
Doença Resp.	96	79% C	Diarréia Neonatal	103	81% C
Live Hability	95	80% C			

Tipo - CDCB-S/HA GENOMIC (4/21) GTPI +2782

PTAT +0.71 93% C. Úbere: +1.13 C. P&P: -0.54 93 Filhas 32 Rebanhos

Linear	-2 -1 0 +1 +2
Estatura	0.74
Caract. Leiteira	0.28
Força	0.43
Profundidade Corporal	0.06
Largura de Garupa	0.05
Ângulo da Garupa	0.68
Pernas Traseiras V. Lateral	2.75
Pernas Traseiras V. Tràs	0.30
Ângulo do Casco	0.94
Escore de Pernas e Pés	0.28
Úbere Anterior, Inserção	1.64
Altura Úbere Posterior	1.55
Largura Úbere Posterior	1.77
Ligamento Central	0.15
Profundidade de Úbere	1.47
Coloc. Tetos Anteriores	0.25
Tetos Post. Vista Lateral	0.72
Comprimento de Tetos	1.22

FILHA: WEST WING JEFRI 2827-GRADE

FILHA: WEST WING JEFRI 2893-GRADE

PGA

007H012127 Joker

Ralma Sudan Joker-ET (VG-87)
TV TL TY TD
Sudan x Man-O-Man x Shottle
Nascimento: 6/2/2012
Reg: HOUSA57220940
100% RHA-NA DMS:234
Alfred & Mark Schmitt, Rice, MN
Beta-Casein: A1A1 Kappa-Casein: BE

Clear-Echo Jed Jared 745-ET

Pai:	Va-Early-Dawn Sudan Cri-ET
Mãe:	Ralma Manoman Bluejay-ET (VG-87-VG-MS-DOM)
MGS:	Long-Langs Oman Oman-ET (VG-85-GM)
MGD:	Ralma Shottle Chickadee-ET (VG-88-VG-MS-DOM)
Bisavô:	Picston Shottle-ET (GM)
Bisavó:	Ralma Finley C-F Choice-ET (EX-90-VG-MS-GMD-DOM)

Avaliação do Touro - CDCB-S GENOMIC EVALUATION (4/21)

Leite	+619	94%C	136 Filhas 83 Rebanhos US		
Gordura	+4	-0.07%			
Proteina	+26	+0.02%	EFI 7.0%	GFI	7.4%
Vida Produtiva	-0.1	88% C	Mérito Liquido $		+$69
Live Hability	-1.4	77% C	Mérito Fluido $		+$39
SCS	2.90	91% C	Mérito em Queijo $		+$83
Mastite	-0.2	77% C	Mérito Pastoreio $		+$49
HCR	-1.0	77% C	CCR		-0.8
Tx Prenhez Filhas	-0.4	86% C			

Características de Parto - CDCB-S GENOMIC EVALUATION (4/21)

Facilidade de Parto do Touro	2.2%	89% C	339 Obs
Fac. de Parto das Filhas	2.2%	78% C	101 Filhas
Mortes ao Nascer -Touros	7.2%	78% C	268 Obs
Mortes ao Nascer -Filhas	6.5%	75% C	88 Filhas

Tipo - CDCB-S/HA GENOMIC (4/21) GTPI +2080

PTAT +0.01 89% C. Úbere: -0.07 C. P&P: -0.23 41 Filhas 28 Rebanhos

Linear	-2 -1 0 +1 +2	
Estatura		0.70
Caract. Leiteira		0.32
Força		0.11
Profundidade Corporal		0.19
Largura de Garupa		0.51
Ângulo da Garupa		1.42
Pernas Traseiras V. Lateral		0.37
Pernas Traseiras V. Tràs		0.21
Ângulo do Casco		0.22
Escore de Pernas e Pés		0.03
Úbere Anterior, Inserção		0.04
Altura Úbere Posterior		0.72
Largura Úbere Posterior		0.30
Ligamento Central		0.93
Profundidade de Úbere		0.79
Coloc. Tetos Anteriores		1.38
Tetos Post. Vista Lateral		1.13
Comprimento de Tetos		0.40

BISAVÓ: RALMA FINLEY C-F CHOICE-ET (EX-90-VG-MS-GMD-DOM)

PGA

007H012350 Kelby

Rickland Supersire Kelby-ET (EX-90)
TR TP TC TV TL TY TD
Supersire x Snowman x Goldwyn
Nascimento: 2/21/2013
Reg: HOUSA71577465
100% RHA-NA aAa:342516 DMS:234
Greg Rickert, Eldorado, WI
Beta-Casein: A1A2 Kappa-Casein: AE

Rickland Supersire Kelby-ET (EX-90)

Pai:	Seagull-Bay Supersire-ET (EX-90-GM)
Mãe:	Hammer-Creek Sno Kassie-ET (EX-90-VG-MS-GMD-DOM)
MGS:	Flevo Genetics Snowman-ET (GM)
MGD:	Hammer-Creek G Kristina-ET (VG-86-EX-MS-GMD-DOM)
Bisavô:	Braedale Goldwyn (GP-84-GM)
Bisavó:	Hammer-Creek Zade Klassic (VG-88-VG-MS-GMD-DOM)

Avaliação do Touro - CDCB-S GENOMIC EVALUATION (4/21)

Leite	+1,451	96%C	194 Filhas 88 Rebanhos US		
Gordura	+38	-0.06%			
Proteina	+37	-0.03%	EFI 9.7%	GFI	11.0%
Vida Produtiva	+0.8	90% C	Mérito Liquido $		+$276
Live Hability	+0.0	80% C	Mérito Fluido $		+$295
SCS	2.88	93% C	Mérito em Queijo $		+$268
Mastite	+0.7	82% C	Mérito Pastoreio $		+$155
HCR	-2.9	81% C	CCR		-3.8
Tx Prenhez Filhas	-3.5	89% C			

Características de Parto - CDCB-S GENOMIC EVALUATION (4/21)

Facilidade de Parto do Touro	2.6%	91% C	409 Obs
Fac. de Parto das Filhas	3.1%	82% C	129 Filhas
Mortes ao Nascer -Touros	5.8%	81% C	298 Obs
Mortes ao Nascer -Filhas	7.0%	78% C	104 Filhas

Wellness Traits - ZOETIS WELLNESS EVALUATION (4/21)

VACAS	DWP$	+$364	WT$	+$104	
Mastite	105	79% C	Doença Resp.	103	75% C
Claudicação	102	78% C	Ovário Cístico	99	47% C
Aborto de Vaca	92	68% C	Parto Gemelar	103	74% C
Metrite	98	75% C	Cetose	109	74% C
Retenção Placenta	91	78% C	Febre do leite	96	69% C
Deslocameto Abomaso	104	72% C			

BEZERROS	CW$	-$14			
Doença Resp.	98	66% C	Diarréia Neonatal	105	62% C
Live Hability	95	70% C			

Tipo - CDCB-S/HA GENOMIC (4/21) GTPI +2313

PTAT +1.14 93% C. Úbere: +1.39 C. P&P: -0.60 102 Filhas 52 Rebanhos

Linear	-2 -1 0 +1 +2	
Estatura		0.59
Caract. Leiteira		0.49
Força		0.69
Profundidade Corporal		0.31
Largura de Garupa		0.44
Ângulo da Garupa		1.53
Pernas Traseiras V. Lateral		1.46
Pernas Traseiras V. Tràs		0.68
Ângulo do Casco		0.08
Escore de Pernas e Pés		0.33
Úbere Anterior, Inserção		1.85
Altura Úbere Posterior		2.12
Largura Úbere Posterior		1.99
Ligamento Central		0.43
Profundidade de Úbere		1.21
Coloc. Tetos Anteriores		0.56
Tetos Post. Vista Lateral		0.29
Comprimento de Tetos		1.52

FILHAS: PALLA KELBY 40780-GRADE

MÃE: HAMMER-CREEK SNO KASSIE-ET (EX-90-VG-MS-GMD-DOM)

PGA

007H013771 Kennedy

Pine-Tree Mod Kennedy713-ET
TR TP TC TV TL TY TD
Modesty x Supersire x Robust
Nascimento: 4/30/2016
Reg: H08403132117165
100% RHA-NA aAa:423 DMS:135,345
Matthew J. Steiner, Marshallville, OH
Beta-Casein: A1A1 Kappa-Casein: EE

Pine-Tree Mod Kennedy713-ET

Pai:	Bacon-Hill Pety Modesty-ET (VG-86-GM)
Mãe:	Ocd Supersire 9882-ET (VG-86-VG-MS-DOM)
MGS:	Seagull-Bay Supersire-ET (EX-90-GM)
MGD:	Ocd Robust Shimmer-ET (EX-90-2E-VG-MS-DOM)
Bisavô:	Roylane Socra Robust-ET (VG-88-GM)
Bisavó:	Ammon-Peachey Shana-ET (VG-86-VG-MS-DOM)

Avaliação do Touro - CDCB-S GENOMIC EVALUATION (4/21)

1.491 Filhas 294 Rebanhos US

Leite	-167	99%C			
Gordura	+84	+0.32%			
Proteina	+18	+0.08%	EFI	10.3%	GFI 10.6%
Vida Produtiva	+5.0	89% C	Mérito Liquido $		+$676
Live Hability	+3.5	74% C	Mérito Fluido $		+$594
SCS	2.96	97% C	Mérito em Queijo $		+$714
Mastite	+0.2	83% C	Mérito Pastoreio $		+$638
HCR	+1.3	96% C	CCR		+2.7
Tx Prenhez Filhas	+1.7	93% C			

Características de Parto - CDCB-S GENOMIC EVALUATION (4/21)

Facilidade de Parto do Touro	1.5%	98% C	3,226 Obs
Fac. de Parto das Filhas	1.1%	91% C	537 Filhas
Mortes ao Nascer -Touros	4.1%	96% C	2,881 Obs
Mortes ao Nascer -Filhas	3.9%	91% C	529 Filhas

Wellness Traits - ZOETIS WELLNESS EVALUATION (4/21)

VACAS	DWP$ +$484		WT$ -$82		
Mastite	93	60% C	Doença Resp.	103	53% C
Claudicação	93	56% C	Ovário Cístico	102	41% C
Aborto de Vaca	95	48% C	Parto Gemelar	104	79% C
Metrite	110	80% C	Cetose	107	77% C
Retenção Placenta	99	81% C	Febre do leite	99	47% C
Deslocameto Abomaso	104	68% C			

BEZERROS	CW$ -$107				
Doença Resp.	93	88% C	Diarréia Neonatal	101	87% C
Live Hability	77	92% C			

Tipo - CDCB-S/HA GENOMIC (4/21) GTPI +2664

PTAT -0.06 97% C. Úbere: +0.69 C. P&P: +0.83 436 Filhas 111 Rebanhos

Linear	-2 … +2
Estatura	1.54
Caract. Leiteira	0.42
Força	1.64
Profundidade Corporal	1.75
Largura de Garupa	0.65
Ângulo da Garupa	1.51
Pernas Traseiras V. Lateral	0.74
Pernas Traseiras V. Tràs	0.40
Ângulo do Casco	0.95
Escore de Pernas e Pés	0.58
Úbere Anterior, Inserção	0.64
Altura Úbere Posterior	0.58
Largura Úbere Posterior	0.21
Ligamento Central	0.69
Profundidade de Úbere	0.55
Coloc. Tetos Anteriores	0.46
Tetos Post. Vista Lateral	0.26
Comprimento de Tetos	1.38

FILHAS: WELCOME KENNEDY KAMAN-ET

MÃE: OCD SUPERSIRE 9882-ET (VG-86-VG-MS-DOM)

PGA

250H012305 Koop

Lookout Pesce Ponde Kooper
TV TL TY TD
Mixer x Man-O-Man x Shottle
Nascimento: 8/21/2012
Reg: HOCAN107931093
100% RHA-NA DMS:234
Lookout Hol., Granja LPonderosa & Martia Int.,
Beta-Casein: A1A2 Kappa-Casein: AA

Lookout Pesce Ponde Kooper

Pai:	Mountfield Ssi Dcy Mixer-ET (EX-91-GM)
Mãe:	Ms C-Haven Oman Kool-ET (VG-87-VG-MS)
MGS:	Long-Langs Oman Oman-ET (VG-85-GM)
MGD:	Art-Acres Kay721-ET (EX-90-EX-MS-GMD-DOM)
Bisavô:	Picston Shottle-ET (GM)
Bisavó:	Art-Acres Mar Kay 721-ET (VG-88-VG-MS-GMD-DOM)

Avaliação do Touro - CDCB-S GENOMIC EVALUATION (4/21)

852 Filhas 367 Rebanhos US

Leite	+636	92%C			
Gordura	+36	+0.04%			
Proteina	+37	+0.06%	EFI	8.7%	GFI 9.4%
Vida Produtiva	-2.0	90% C	Mérito Liquido $		+$160
Live Hability	-3.1	75% C	Mérito Fluido $		+$97
SCS	3.01	91% C	Mérito em Queijo $		+$189
Mastite	-0.4	74% C	Mérito Pastoreio $		+$90
HCR	-2.9	84% C	CCR		-3.7
Tx Prenhez Filhas	-2.5	90% C			

Características de Parto - CDCB-S GENOMIC EVALUATION (4/21)

Facilidade de Parto do Touro	2.7%	82% C	1,704 Obs
Fac. de Parto das Filhas	1.9%	79% C	733 Filhas
Mortes ao Nascer -Touros	6.7%	54% C	1,721 Obs
Mortes ao Nascer -Filhas	5.0%	73% C	743 Filhas

Tipo - CDCB-S/HA GENOMIC (4/21) GTPI +2164

PTAT +0.22 89% C. Úbere: +0.55 C. P&P: -1.33 293 Filhas 185 Rebanhos

Linear	-2 … +2
Estatura	0.75
Caract. Leiteira	0.57
Força	0.60
Profundidade Corporal	0.09
Largura de Garupa	0.20
Ângulo da Garupa	0.82
Pernas Traseiras V. Lateral	1.45
Pernas Traseiras V. Tràs	1.57
Ângulo do Casco	0.96
Escore de Pernas e Pés	1.01
Úbere Anterior, Inserção	0.55
Altura Úbere Posterior	0.35
Largura Úbere Posterior	0.46
Ligamento Central	0.84
Profundidade de Úbere	1.91
Coloc. Tetos Anteriores	0.00
Tetos Post. Vista Lateral	0.21
Comprimento de Tetos	1.19

MÃE: MS C-HAVEN OMAN KOOL-ET (VG-87-VG-MS)

PGA

007H012198
Kingboy

Morningview Mcc Kingboy-ET (EX-92)
TR TP TC TV TL TY TD
McCutchen x Super x Shottle
Nascimento: 10/19/2012
Reg: HOUSA72044077
99% RHA-I aAa:342516 DMS:246,456
Tom J. Schmitt, Durango, IA
Beta-Casein: A2A2 Kappa-Casein: AB

Morningview Mcc Kingboy-ET (EX-92)

Pai:	De-Su Bkm McCutchen 1174-ET (EX-93-GM)
Mãe:	Morningview Super Megan-ET (EX-91-EX-MS-DOM)
MGS:	Charlesdale Superstition-ET (GM)
MGD:	Morningview Shtle Madilyn (EX-94-2E-EX-MS-GMD-DOM)
Bisavô:	Picston Shottle-ET (GM)
Bisavó:	Morningview Chmpn Martha-ET (EX-92-2E-EX-MS-GMD)

A2/A2 GENETICS VERIFICATION

Avaliação do Touro - CDCB-S GENOMIC EVALUATION (4/21)

31.657 Filhas 6.630 Rebanhos US

Leite	+825	99%C			
Gordura	+23	-0.03%			
Proteina	+23	-0.01%	EFI	9.3%	GFI 10.7%
Vida Produtiva	-0.8	99% C	Mérito Liquido $		+$157
Live Hability	-5.1	98% C	Mérito Fluido $		+$157
SCS	2.81	99% C	Mérito em Queijo $		+$158
Mastite	-0.2	99% C	Mérito Pastoreio $		+$182
HCR	+0.9	99% C	CCR		+0.8
Tx Prenhez Filhas	+0.8	99% C	SCR		-0.4

Características de Parto - CDCB-S GENOMIC EVALUATION (4/21)

Facilidade de Parto do Touro	2.6%	99% C	56,751 Obs
Fac. de Parto das Filhas	2.1%	99% C	15,624 Filhas
Mortes ao Nascer -Touros	6.6%	99% C	50,081 Obs
Mortes ao Nascer -Filhas	4.0%	99% C	13,975 Filhas

Wellness Traits - ZOETIS WELLNESS EVALUATION (4/21)

VACAS	DWP$	-$53		WT$	-$85	
Mastite	97	97% C	Doença Resp.	93	95% C	
Claudicação	96	97% C	Ovário Cístico	89	88% C	
Aborto de Vaca	94	94% C	Parto Gemelar	95	97% C	
Metrite	97	98% C	Cetose	101	97% C	
Retenção Placenta	103	98% C	Febre do leite	105	93% C	
Deslocameto Abomaso	96	97% C				

BEZERROS	CW$	-$33			
Doença Resp.	102	96% C	Diarréia Neonatal	98	95% C
Live Hability	92	97% C			

Tipo - CDCB-S/HA GENOMIC (4/21) GTPI +2341

PTAT +1.91 99% C. Úbere: +1.56 C. P&P: +0.22 14.238 Filhas 3.947 Rebanhos

Linear	-2 / -1 / 0 / +1 / +2	
Estatura		2.23
Caract. Leiteira		1.34
Força		1.71
Profundidade Corporal		1.76
Largura de Garupa		2.33
Ângulo da Garupa		0.86
Pernas Traseiras V. Lateral		0.10
Pernas Traseiras V. Tràs		0.50
Ângulo do Casco		1.68
Escore de Pernas e Pés		0.65
Úbere Anterior, Inserção		1.90
Altura Úbere Posterior		2.64
Largura Úbere Posterior		2.85
Ligamento Central		1.27
Profundidade de Úbere		1.07
Coloc. Tetos Anteriores		0.64
Tetos Post. Vista Lateral		0.50
Comprimento de Tetos		0.59

FILHA: KINGS-RANSOM KB DELICATE-ET (EX-93-EX-MS)

FILHA: LADYS-MANOR KGIRL OH-ET (EX-94)

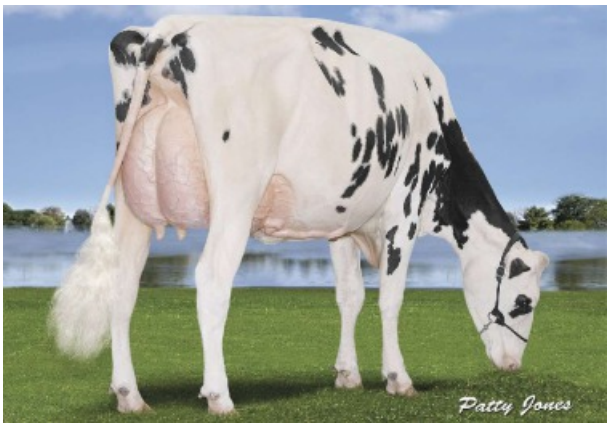

FILHA: VINBERT KINGBOY BIRDY (EX-93-EX-MS)

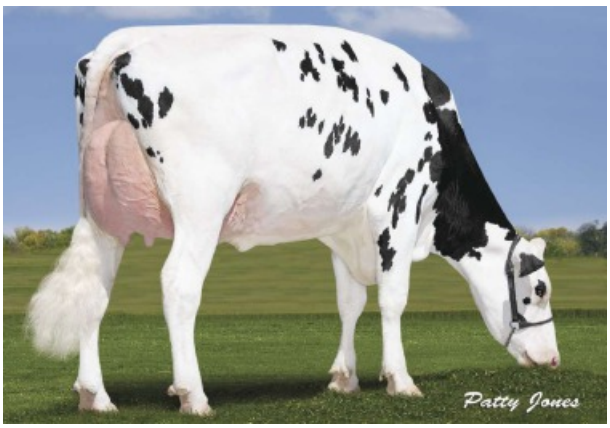

FILHA: CALBRETT KINGBOY MOONLIGHT P (VG-87-EX-MS)

PGA

007H012597
Lylas

SELECT SIRES INC.

Fustead Tango Lylas-ET
TR TP TC TV TL TY TD HH2C
Tango x Mogul x Bolton
Nascimento: 8/4/2014
Reg: HOUSA74183449
100% RHA-NA aAa:342 DMS:345,234
Brian and Wendy Fust, Wausau, WI
Beta-Casein: A2A2 Kappa-Casein: AA

Fustead Tango Lylas-ET

Pai:	Mr Welcome Hill Tango-ET
Mãe:	Fustead Mogul Lilac-ET (VG-87-VG-MS-DOM)
MGS:	Mountfield Ssi Dcy Mogul-ET (EX-93-GM)
MGD:	Glen-Toctin Bolt Lucille-ET (EX-90-EX-MS-GMD-DOM)
Bisavô:	Sandy-Valley Bolton-ET (EX-90-GM)
Bisavó:	Glen-Toctin Oman Lilisha-ET (VG-87-VG-MS-GMD-DOM)

Avaliação do Touro - CDCB-S GENOMIC EVALUATION (4/21)

Leite	+823	99%C	3.521 Filhas 417 Rebanhos US			
Gordura	+67	+0.12%				
Proteina	+26	+0.00%	EFI	8.5%	GFI	9.0%
Vida Produtiva	+2.8	97% C	Mérito Liquido $			+$469
Live Hability	-1.7	85% C	Mérito Fluido $			+$461
SCS	2.89	99% C	Mérito em Queijo $			+$474
Mastite	+0.6	95% C	Mérito Pastoreio $			+$461
HCR	+4.6	95% C	CCR			+1.3
Tx Prenhez Filhas	+1.4	97% C	SCR			

Características de Parto - CDCB-S GENOMIC EVALUATION (4/21)

Facilidade de Parto do Touro	2.2%	99% C	5,638 Obs
Fac. de Parto das Filhas	2.8%	96% C	1,495 Filhas
Mortes ao Nascer -Touros	6.0%	97% C	4,983 Obs
Mortes ao Nascer -Filhas	5.1%	96% C	1,305 Filhas

Wellness Traits - ZOETIS WELLNESS EVALUATION (4/21)

VACAS	DWP$	+$533	WT$	+$37	
Mastite	101	89% C	Doença Resp.	101	83% C
Claudicação	99	86% C	Ovário Cístico	100	40% C
Aborto de Vaca	93	76% C	Parto Gemelar	94	90% C
Metrite	100	87% C	Cetose	96	86% C
Retenção Placenta	106	92% C	Febre do leite	98	52% C
Deslocameto Abomaso	99	82% C			

BEZERROS	CW$	-$5			
Doença Resp.	107	90% C	Diarréia Neonatal	92	91% C
Live Hability	102	91% C			

Tipo - CDCB-S/HA GENOMIC (4/21) GTPI +2575

PTAT +0.84 98% C. Úbere: +0.35 C. P&P: +0.65 722 Filhas 119 Rebanhos

Linear	-2	-1	0	+1	+2
Estatura					0.04
Caract. Leiteira					1.55
Força					0.25
Profundidade Corporal					0.25
Largura de Garupa					1.04
Ângulo da Garupa					1.14
Pernas Traseiras V. Lateral					0.33
Pernas Traseiras V. Tràs					0.83
Ângulo do Casco					0.35
Escore de Pernas e Pés					0.57
Úbere Anterior, Inserção					0.59
Altura Úbere Posterior					1.13
Largura Úbere Posterior					0.59
Ligamento Central					1.02
Profundidade de Úbere					0.16
Coloc. Tetos Anteriores					0.15
Tetos Post. Vista Lateral					0.95
Comprimento de Tetos					0.95

FILHAS: PLAIN-KNOLL LYLAS 1345-ET (GP-83)

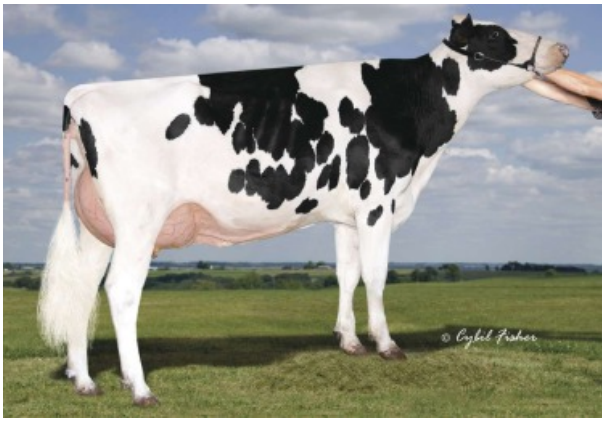

FILHAS: S-S-I LA 10804 18520-ET (VG-86)

FILHAS: PLAIN-KNOLL LYLAS 1359-ET (VG-85-VG-MS-DOM)

FILHAS: PLAIN-KNOLL LYLAS 1359-ET (VG-85-VG-MS-DOM)

PGA

007H012697 Laidlaw

Ocd Montross Laidlaw-ET (VG-88)
TR TP TV TL TY TD
Montross x Supersire x Man-O-Man
Nascimento: 8/7/2014
Reg: H08403014365477
100% RHA-NA aAa:561 DMS:345,456
Oakfield Corners Dairy, Oakfield, NY
Beta-Casein: A1A2 Kappa-Casein: AE

Ocd Montross Laidlaw-ET (VG-88)

Pai:	Bacon-Hill Montross-ET (EX-92-GM)
Mãe:	Wcd-Zbw Supersir Lafemme-ET (VG-85-VG-MS-DOM)
MGS:	Seagull-Bay Supersire-ET (EX-90-GM)
MGD:	Freurehaven Labelle (EX-90-EX-MS)
Bisavô:	Long-Langs Oman Oman-ET (VG-85-GM)
Bisavó:	Freurehaven Shottle Lautella (VG-89-VG-MS)

Avaliação do Touro - CDCB-S GENOMIC EVALUATION (4/21)

585 Filhas 175 Rebanhos US

Leite	+2,323	98%C			
Gordura	+65	-0.08%			
Proteina	+65	-0.02%	EFI	10.0%	GFI 9.9%
Vida Produtiva	+0.0	91% C	Mérito Liquido $		+$457
Live Hability	-3.9	79% C	Mérito Fluido $		+$474
SCS	3.02	95% C	Mérito em Queijo $		+$450
Mastite	-1.4	84% C	Mérito Pastoreio $		+$371
HCR	-1.9	87% C	CCR		-2.6
Tx Prenhez Filhas	-2.4	90% C			

Características de Parto - CDCB-S GENOMIC EVALUATION (4/21)

Facilidade de Parto do Touro	2.8%	95% C	1,345 Obs
Fac. de Parto das Filhas	3.1%	87% C	232 Filhas
Mortes ao Nascer -Touros	6.1%	89% C	1,674 Obs
Mortes ao Nascer -Filhas	7.2%	85% C	288 Filhas

Wellness Traits - ZOETIS WELLNESS EVALUATION (4/21)

VACAS	DWP$	+$310		WT$	-$279
Mastite	87	72% C	Doença Resp.	95	68% C
Claudicação	91	70% C	Ovário Cístico	99	43% C
Aborto de Vaca	95	61% C	Parto Gemelar	102	71% C
Metrite	98	66% C	Cetose	99	65% C
Retenção Placenta	99	75% C	Febre do leite	101	51% C
Deslocameto Abomaso	98	67% C			

BEZERROS	CW$	-$20			
Doença Resp.	99	67% C	Diarréia Neonatal	98	66% C
Live Hability	97	73% C			

Tipo - CDCB-S/HA GENOMIC (4/21) GTPI +2612

PTAT +1.46 94% C. Úbere: +1.46 C. P&P: +0.70 129 Filhas 41 Rebanhos

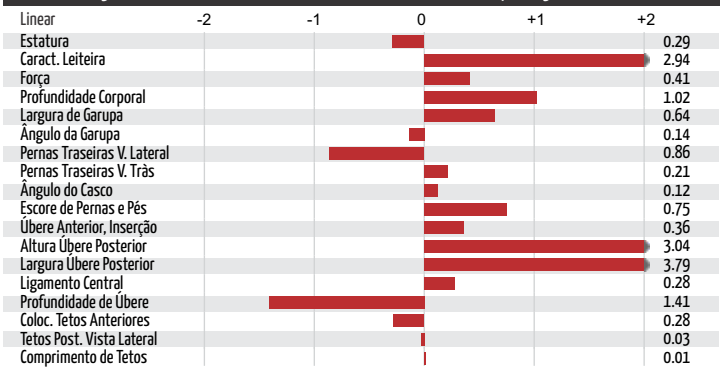

FILHA: PALLA DAIRY INC., CLOVIS, NM

MÃE: WCD-ZBW SUPERSIR LAFEMME-ET (VG-85-VG-MS-DOM)

PGA

007H013607 Magictouch

S-S-I Modesty Magictouch-ET (VG-86)
TR TP TC TV TL TY TD
Modesty x Balisto x Numero Uno
Nascimento: 2/18/2016
Reg: H08403131003438
99% RHA-I aAa:324 DMS:456,561
Select Sires Inc., Plain City, OH
Beta-Casein: A2A2 Kappa-Casein: BB

Pai:	Bacon-Hill Pety Modesty-ET (VG-86-GM)
Mãe:	Ms Ssi Balst T 8971-ET
MGS:	De-Su 11236 Balisto-ET
MGD:	Ms Welcome Uno Tarina-ET (VG-86-VG-MS-DOM)
Bisavô:	Amighetti Numero Uno-ET (GM)
Bisavó:	Ms Welcome Colby Taya-ET (VG-88-VG-MS-GMD-DOM)

Avaliação do Touro - CDCB-S GENOMIC EVALUATION (4/21)

3.776 Filhas 584 Rebanhos US

Leite	-407	99%C			
Gordura	-18	-0.01%			
Proteina	+20	+0.12%	EFI	9.1%	GFI 11.0%
Vida Produtiva	+4.0	90% C	Mérito Liquido $		+$227
Live Hability	+0.3	77% C	Mérito Fluido $		+$111
SCS	2.94	99% C	Mérito em Queijo $		+$280
Mastite	+0.8	91% C	Mérito Pastoreio $		+$300
HCR	+3.1	97% C	CCR		+5.8
Tx Prenhez Filhas	+3.9	95% C			

Características de Parto - CDCB-S GENOMIC EVALUATION (4/21)

Facilidade de Parto do Touro	2.3%	99% C	10,333 Obs
Fac. de Parto das Filhas	2.3%	95% C	1,499 Filhas
Mortes ao Nascer -Touros	5.2%	98% C	8,516 Obs
Mortes ao Nascer -Filhas	4.9%	96% C	1,466 Filhas

Wellness Traits - ZOETIS WELLNESS EVALUATION (4/21)

VACAS	DWP$	+$34		WT$	-$44
Mastite	93	85% C	Doença Resp.	100	72% C
Claudicação	98	75% C	Ovário Cístico	98	49% C
Aborto de Vaca	98	61% C	Parto Gemelar	99	92% C
Metrite	109	89% C	Cetose	111	88% C
Retenção Placenta	101	92% C	Febre do leite	102	53% C
Deslocameto Abomaso	105	81% C			

BEZERROS	CW$	-$81			
Doença Resp.	91	95% C	Diarréia Neonatal	94	96% C
Live Hability	89	96% C			

Tipo - CDCB-S/HA GENOMIC (4/21) GTPI +2335

PTAT +0.82 98% C. Úbere: +1.01 C. P&P: +0.95 815 Filhas 249 Rebanhos

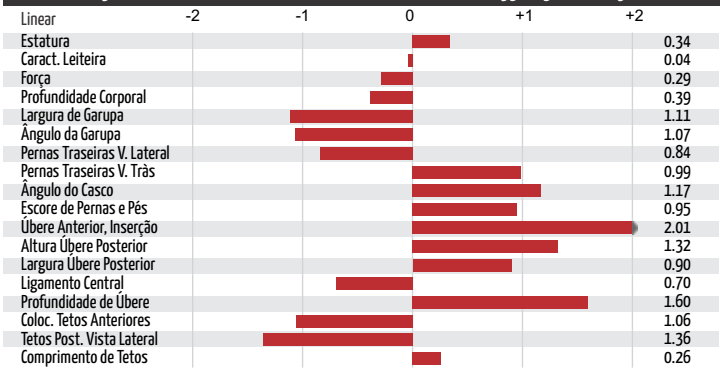

FILHAS: PLAIN-KNOLL MAGICTOUCH 1988

AVÓ: MS WELCOME UNO TARINA-ET (VG-86-VG-MS-DOM)

PGA

007H014332 Mankato

T-Spruce Frazld Mankato-ET
TR TP TC TL TY TD
Frazzled x Montross x Jackman
Nascimento: 2/4/2017
Reg: H08403142490262
99% RHA-I DMS:456,345

Beta-Casein: A2A2 Kappa-Casein: AB

Neu-Way Aldon (VG-87)

Pai:	Melarry Josuper Frazzled-ET
Mãe:	Ms Jack Mon 32328-ET (GP-82)
MGS:	Bacon-Hill Montross-ET (EX-92-GM)
MGD:	Ms Delicious Jackman-ET (GP-80-DOM)
Bisavô:	De-Su Altajackman-ET
Bisavó:	Miss Ocd Robst Delicious-ET (VG-87-VG-MS-GMD-DOM)

Avaliação do Touro - CDCB-S GENOMIC EVALUATION (4/21)

16 Filhas 11 Rebanhos US

Leite	+1,921	85%C			
Gordura	+62	-0.04%			
Proteina	+64	+0.01%	EFI	9.4%	GFI 10.0%
Vida Produtiva	+3.9	78% C	Mérito Liquido $		+$534
Live Hability	-2.5	73% C	Mérito Fluido $		+$504
SCS	2.73	81% C	Mérito em Queijo $		+$551
Mastite	+0.5	73% C	Mérito Pastoreio $		+$396
HCR	+0.0	78% C	CCR		-2.5
Tx Prenhez Filhas	-3.2	77% C			

Características de Parto - CDCB-S GENOMIC EVALUATION (4/21)

Facilidade de Parto do Touro	2.1%	87% C	231 Obs
Fac. de Parto das Filhas	3.2%	69% C	7 Filhas
Mortes ao Nascer -Touros	5.1%	78% C	215 Obs
Mortes ao Nascer -Filhas	6.4%	63% C	7 Filhas

Wellness Traits - ZOETIS WELLNESS EVALUATION (4/21)

VACAS	DWP$	+$483	WT$	-$166	
Mastite	93	60% C	Doença Resp.	80	54% C
Claudicação	97	57% C	Ovário Cístico	97	44% C
Aborto de Vaca	98	48% C	Parto Gemelar	108	58% C
Metrite	95	60% C	Cetose	108	57% C
Retenção Placenta	98	61% C	Febre do leite	98	45% C
Deslocameto Abomaso	99	57% C			

BEZERROS	CW$	+$1			
Doença Resp.	99	70% C	Diarréia Neonatal	102	72% C
Live Hability	100	74% C			

Tipo - CDCB-S/HA GENOMIC (4/21) GTPI +2624

PTAT +0.74 80% C. Úbere: +1.28 C. P&P: -0.31 0 Filhas 0 Rebanhos

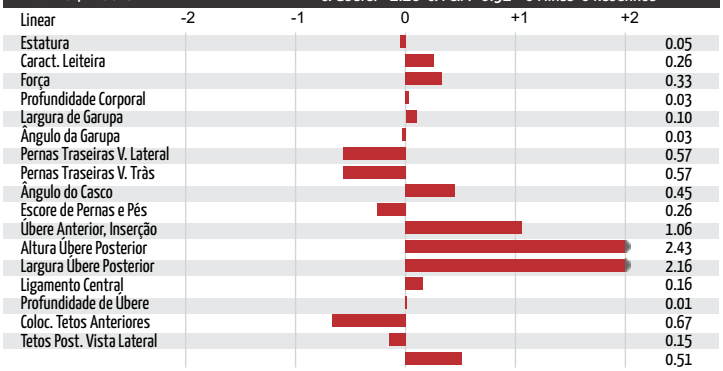

BISAVÓ: MISS OCD ROBST DELICIOUS-ET (VG-87-VG-MS-GMD-DOM)

IRMÃ: PINE-TREE 9839 FRAZ 7613-ET (VG-87-VG-MS)

PGA

007H014194 Moola

Melarry Frazzled Moola-ET
TR TP TC TV TL TY TD
Frazzled x Josuper x Donatello
Nascimento: 1/2/2017
Reg: H08403141562680
99% RHA-I aAa:324 DMS:135,123
Melarry Farms, Rice, MN
Beta-Casein: A2A2 Kappa-Casein: AA

Melarry Frazzled Moola-ET

Pai:	Melarry Josuper Frazzled-ET
Mãe:	Melarry Josuper Moola-ET (VG-86-VG-MS)
MGS:	Uecker Supersire Josuper-ET
MGD:	Melarry Donatello Muffin-ET (VG-86-VG-MS-DOM)
Bisavô:	Mr Ocd Robust Donatello-ET (GM)
Bisavó:	Melarry Al Mckenna-ET (VG-88-EX-MS-DOM)

Avaliação do Touro - CDCB-S GENOMIC EVALUATION (4/21)

49 Filhas 20 Rebanhos US

Leite	+982	90%C			
Gordura	+76	+0.13%			
Proteina	+34	+0.01%	EFI	9.3%	GFI 10.1%
Vida Produtiva	+5.1	81% C	Mérito Liquido $		+$649
Live Hability	+2.5	75% C	Mérito Fluido $		+$616
SCS	2.43	86% C	Mérito em Queijo $		+$669
Mastite	+4.7	73% C	Mérito Pastoreio $		+$546
HCR	-0.1	88% C	CCR		-0.7
Tx Prenhez Filhas	-0.5	78% C	SCR		+0.6

Características de Parto - CDCB-S GENOMIC EVALUATION (4/21)

Facilidade de Parto do Touro	2.5%	98% C	3,365 Obs
Fac. de Parto das Filhas	2.3%	81% C	34 Filhas
Mortes ao Nascer -Touros	6.3%	96% C	2,812 Obs
Mortes ao Nascer -Filhas	4.7%	76% C	34 Filhas

Wellness Traits - ZOETIS WELLNESS EVALUATION (4/21)

VACAS	DWP$	+$795	WT$	+$83	
Mastite	101	52% C	Doença Resp.	99	46% C
Claudicação	107	49% C	Ovário Cístico	104	35% C
Aborto de Vaca	93	41% C	Parto Gemelar	100	54% C
Metrite	100	54% C	Cetose	106	53% C
Retenção Placenta	96	56% C	Febre do leite	98	38% C
Deslocameto Abomaso	99	49% C			

BEZERROS	CW$	+$67			
Doença Resp.	111	84% C	Diarréia Neonatal	106	93% C
Live Hability	107	89% C			

Tipo - CDCB-S/HA GENOMIC (4/21) GTPI +2697

PTAT -0.03 80% C. Úbere: +0.84 C. P&P: -0.04 0 Filhas 0 Rebanhos

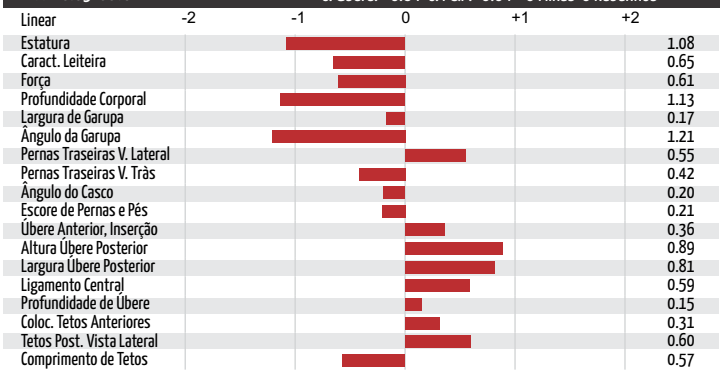

FILHA: S-S-I LA 7681 22274-ET

FILHA: S-S-I LA 7681 22274-ET

PGA

007H013608 Marquee

S-S-I Modesty Marquee-ET
TR TP TV TL TY TD HH5C
Modesty x Unite x Supersire
Nascimento: 2/20/2016
Reg: H08403131003443
99% RHA-I aAa:234 DMS:561,456
Select Sires Inc., Plain City, OH
Beta-Casein: A1A2 Kappa-Casein: BB

S-S-I Modesty Marquee-ET

Pai:	Bacon-Hill Pety Modesty-ET (VG-86-GM)
Mãe:	S-S-I Unite 8679 10906-ET (GP-82)
MGS:	North-Echo Numero Unite-ET
MGD:	S-S-I Suprsire Miri 8679-ET (EX-90-EX-MS-GMD-DOM)
Bisavô:	Seagull-Bay Supersire-ET (EX-90-GM)
Bisavó:	S-S-I Bookem Modesto7269-ET (VG-87-VG-MS-DOM)

Avaliação do Touro - CDCB-S GENOMIC EVALUATION (4/21)

1.184 Filhas 189 Rebanhos US

Leite	+210	99%C			
Gordura	+11	+0.01%			
Proteina	+28	+0.08%	EFI	9.7%	GFI 10.8%
Vida Produtiva	+5.7	89% C	Mérito Liquido $		+$443
Live Hability	+2.7	75% C	Mérito Fluido $		+$367
SCS	3.00	97% C	Mérito em Queijo $		+$478
Mastite	+1.1	82% C	Mérito Pastoreio $		+$439
HCR	+1.3	93% C	CCR		+3.5
Tx Prenhez Filhas	+2.0	92% C			

Características de Parto - CDCB-S GENOMIC EVALUATION (4/21)

Facilidade de Parto do Touro	1.5%	98% C	2,196 Obs
Fac. de Parto das Filhas	1.5%	89% C	432 Filhas
Mortes ao Nascer -Touros	4.1%	94% C	1,841 Obs
Mortes ao Nascer -Filhas	3.7%	89% C	411 Filhas

Wellness Traits - ZOETIS WELLNESS EVALUATION (4/21)

VACAS	DWP$	+$349	WT$	-$133
Mastite	87	64% C	Doença Resp.	104	58% C
Claudicação	101	62% C	Ovário Cístico	103	44% C
Aborto de Vaca	103	52% C	Parto Gemelar	101	82% C
Metrite	108	82% C	Cetose	109	76% C
Retenção Placenta	90	82% C	Febre do leite	98	51% C
Deslocameto Abomaso	107	70% C		

BEZERROS	CW$	-$49			
Doença Resp.	94	86% C	Diarréia Neonatal	101	88% C
Live Hability	91	90% C			

Tipo - CDCB-S/HA GENOMIC (4/21) GTPI +2412

PTAT -0.41 95% C. Úbere: +0.81 C. P&P: +0.13 183 Filhas 74 Rebanhos

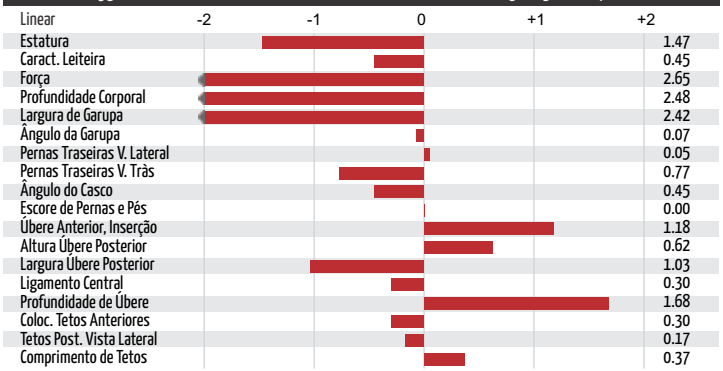

MÃE: S-S-I UNITE 8679 10906-ET (GP-82)

AVÓ: S-S-I SUPRSIRE MIRI 8679-ET (EX-90-EX-MS-GMD-DOM)

PGA

007H011288 Mayor

De-Su Dorcy Mayor 950-ET
TV TL TY TD HH3C
Dorcy x Shottle x O Man
Nascimento: 9/12/2010
Reg: HOUSA69474037
100% RHA-NA aAa:312546 DMS:345,234
Darin Meyer, New Albin, IA
Beta-Casein: A1A1 Kappa-Casein: BE

De-Su Dorcy Mayor 950-ET

Pai:	Coyne-Farms Dorcy-ET (VG-87)
Mãe:	Sully Shottle May-TW (EX-91-2E-EX-MS-DOM)
MGS:	Picston Shottle-ET (GM)
MGD:	Ms Sully Oman Muetze-ET (EX-90-VG-MS-DOM)
Bisavô:	O-Bee Manfred Justice-ET (EX-94-GM)
Bisavó:	Johnan Marshall Mint (VG-85-VG-MS)

Avaliação do Touro - CDCB-S GENOMIC EVALUATION (4/21)

2.734 Filhas 916 Rebanhos US

Leite	+271	97%C			
Gordura	-14	-0.09%			
Proteina	+2	-0.02%	EFI	9.0%	GFI 9.7%
Vida Produtiva	+1.5	93% C	Mérito Liquido $		+$26
Live Hability	+0.8	82% C	Mérito Fluido $		+$37
SCS	2.67	96% C	Mérito em Queijo $		+$23
Mastite	+2.9	87% C	Mérito Pastoreio $		-$7
HCR	-1.1	89% C	CCR		-1.0
Tx Prenhez Filhas	-0.7	92% C			

Características de Parto - CDCB-S GENOMIC EVALUATION (4/21)

Facilidade de Parto do Touro	2.8%	95% C	6,627 Obs
Fac. de Parto das Filhas	2.1%	92% C	1,680 Filhas
Mortes ao Nascer -Touros	7.3%	85% C	6,345 Obs
Mortes ao Nascer -Filhas	5.1%	87% C	1,644 Filhas

Tipo - CDCB-S/HA GENOMIC (4/21) GTPI +2069

PTAT +1.25 94% C. Úbere: +0.77 C. P&P: +0.86 1.416 Filhas 514 Rebanhos

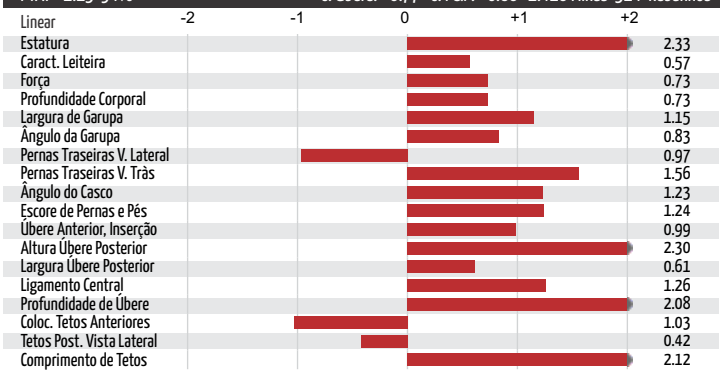

FILHA: MTN-VIEW-JM MAYOR 791 (GP-83)

PGA

250H012155
McDougal

Ladys-Manor Mcdougal-ET (VG-85)
TV TL TY TD
McCutchen x Goldwyn x Allen
Nascimento: 9/11/2012
Reg: HOUSA72053347
99% RHA-I DMS:234,246
My Ladys Manor Farm, Inc., Monkton, MD
Beta-Casein: A1A2 Kappa-Casein: AE

Ladys-Manor Mcdougal-ET (VG-85)

Pai:	De-Su Bkm McCutchen 1174-ET (EX-93-GM)
Mãe:	Ladys-Manor Allanas Dora-ET (EX-94-2E-EX-MS-DOM)
MGS:	Braedale Goldwyn (GP-84-GM)
MGD:	Ms Durchan Lady Allana-ET (EX-95-2E-EX-MS-DOM)
Bisavô:	Canyon-Breeze Allen-ET
Bisavó:	Coldsprings Dur Chan 109-ET (EX-95-2E-EX-MS-DOM)

Avaliação do Touro - CDCB-S GENOMIC EVALUATION (4/21)

Leite	+336	93%C	1.284 Filhas	593 Rebanhos	US	
Gordura	+31	+0.06%				
Proteina	+12	+0.01%	EFI	8.2%	GFI	9.8%
Vida Produtiva	-1.7	90% C	Mérito Liquido $			+$59
Live Hability	-2.0	75% C	Mérito Fluido $			+$55
SCS	3.06	92% C	Mérito em Queijo $			+$61
Mastite	+0.8	84% C	Mérito Pastoreio $			-$43
HCR	-3.2	86% C	CCR			-5.9
Tx Prenhez Filhas	-4.1	90% C	SCR			

Características de Parto - CDCB-S GENOMIC EVALUATION (4/21)

Facilidade de Parto do Touro	3.3%	89% C	2,389 Obs
Fac. de Parto das Filhas	2.7%	89% C	985 Filhas
Mortes ao Nascer -Touros	7.4%	71% C	2,188 Obs
Mortes ao Nascer -Filhas	6.8%	82% C	1,005 Filhas

Tipo - CDCB-S/HA GENOMIC (4/21) **GTPI +2142**

PTAT +2.20 91% C. Úbere: +1.77 C. P&P: +1.43 752 Filhas 392 Rebanhos

Linear	-2 / -1 / 0 / +1 / +2
Estatura	2.15
Caract. Leiteira	0.95
Força	1.80
Profundidade Corporal	1.45
Largura de Garupa	1.25
Ângulo da Garupa	0.18
Pernas Traseiras V. Lateral	0.10
Pernas Traseiras V. Tràs	1.95
Ângulo do Casco	2.17
Escore de Pernas e Pés	1.69
Úbere Anterior, Inserção	2.03
Altura Úbere Posterior	2.26
Largura Úbere Posterior	1.92
Ligamento Central	2.47
Profundidade de Úbere	2.27
Coloc. Tetos Anteriores	1.64
Tetos Post. Vista Lateral	2.14
Comprimento de Tetos	0.22

MÃE: LADYS-MANOR ALLANAS DORA-ET (EX-94-2E-EX-MS-DOM)

FILHA: BLOSSAMDAIRY MCDOUGAL RILEE (VG-86-VG-MS)

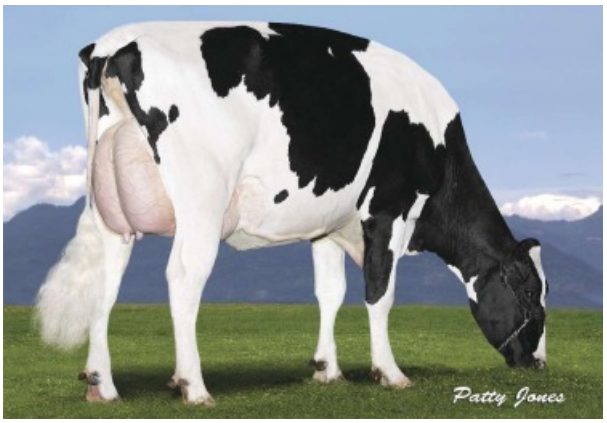
FILHA: BLOSSAMDAIRY MCDOUGAL RILEE (VG-86-VG-MS)

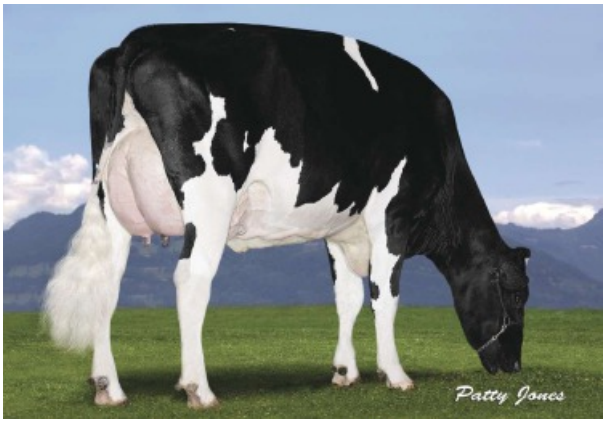
FILHA: BLOSSOMDAIRY MCDOUGAL ROLO (VG-85-VG-MS)

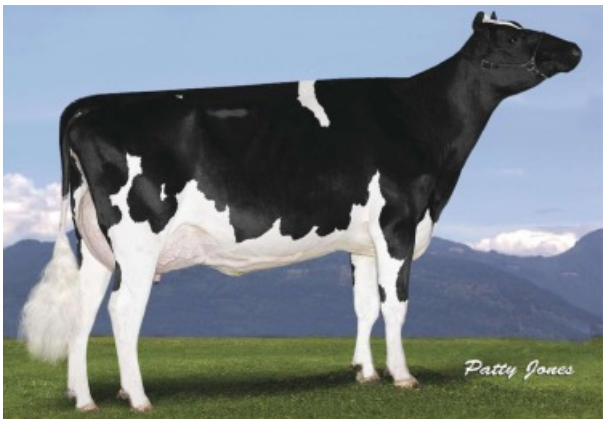
FILHA: BLOSSOMDAIRY MCDOUGAL ROLO (VG-85-VG-MS)

PGA

250H012213
Mickelson

De-Su Mickelson 11598-ET (EX-90)
TV TL TY TD
Supersire x Bookem x Shottle
Nascimento: 12/3/2012
Reg: HOUSA71813184
99% RHA-I aAa:153462 DMS:345
Darin Meyer, New Albin, IA
Beta-Casein: A1A2 Kappa-Casein: BE

Pai:	Seagull-Bay Supersire-ET (EX-90-GM)
Mãe:	De-Su 526-ET (VG-86-VG-MS-DOM)
MGS:	De-Su 521 Bookem-ET (EX-90-GM)
MGD:	Sully Shottle May-TW (EX-91-2E-EX-MS-DOM)
Bisavô:	Picston Shottle-ET (GM)
Bisavó:	Ms Sully Oman Muetze-ET (EX-90-VG-MS-DOM)

Avaliação do Touro - CDCB-S GENOMIC EVALUATION (4/21)

Leite	+739	90%C	212 Filhas 155 Rebanhos US			
Gordura	+34	+0.02%				
Proteina	+29	+0.02%	EFI	10.3%	GFI	11.5%
Vida Produtiva	+2.0	87% C	Mérito Liquido $			+$266
Live Hability	+0.5	75% C	Mérito Fluido $			+$235
SCS	2.75	91% C	Mérito em Queijo $			+$283
Mastite	+1.8	81% C	Mérito Pastoreio $			+$168
HCR	-2.6	80% C	CCR			-1.7
Tx Prenhez Filhas	-2.1	87% C	SCR			

Características de Parto - CDCB-S GENOMIC EVALUATION (4/21)

Facilidade de Parto do Touro	2.8%	82% C	533 Obs
Fac. de Parto das Filhas	1.9%	82% C	153 Filhas
Mortes ao Nascer -Touros	6.7%	67% C	533 Obs
Mortes ao Nascer -Filhas	4.7%	76% C	153 Filhas

Tipo - CDCB-S/HA GENOMIC (4/21) GTPI +2298

PTAT +0.90 86% C. Úbere: +0.45 C. P&P: -0.61 202 Filhas 145 Rebanhos

Linear	-2 -1 0 +1 +2	
Estatura		1.73
Caract. Leiteira		0.30
Força		1.61
Profundidade Corporal		0.77
Largura de Garupa		1.11
Ângulo da Garupa		0.71
Pernas Traseiras V. Lateral		1.20
Pernas Traseiras V. Tràs		0.29
Ângulo do Casco		0.37
Escore de Pernas e Pés		0.17
Úbere Anterior, Inserção		1.25
Altura Úbere Posterior		1.04
Largura Úbere Posterior		1.13
Ligamento Central		0.18
Profundidade de Úbere		0.61
Coloc. Tetos Anteriores		0.63
Tetos Post. Vista Lateral		0.02
Comprimento de Tetos		1.45

AVÓ: SULLY SHOTTLE MAY-TW (EX-91-2E-EX-MS-DOM)

FILHA: REIJNEN MICKELSON ANKE18 (GP-84)

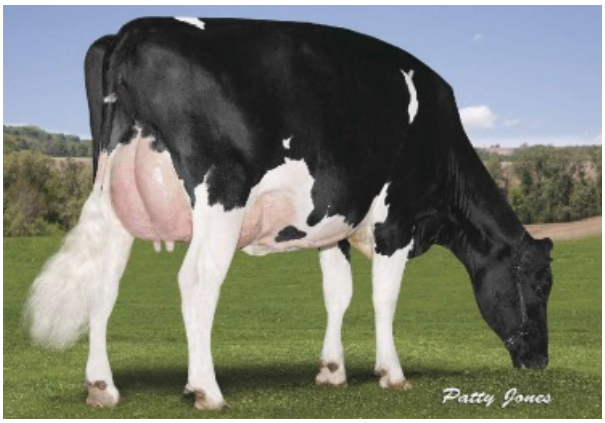

FILHA: MEADOWBLOOM MICKELSON SALENA (GP-84-VG-MS)

FILHA: REIJNEN MICKELSON ANKE18 (GP-84)

FILHA: MEADOWBLOOM MICKELSON SALENA (GP-84-VG-MS)

PGA

007H011836
Miles

Melarry Robust Miles-ET (VG-87-GM)
TR TP TC TV TL TY TD
Robust x Al x Zenith
Nascimento: 10/27/2011
Reg: HOUSA70594754
100% RHA-NA aAa:342516 DMS:561,135
Melarry Farms, Rice, MN
Beta-Casein: A2A2 Kappa-Casein: AB

Melarry Robust Miles-ET (VG-87-GM)

Pai:	Roylane Socra Robust-ET (VG-88-GM)
Mãe:	Melarry Al Mckenna-ET (VG-88-EX-MS-DOM)
MGS:	Mr Regelcreek Shot Al-ET (EX-92)
MGD:	Melarry Zenith Mckinly-ET (VG-85-VG-MS-DOM)
Bisavô:	Ocean-View Zenith-TW-ET (GM)
Bisavó:	Bakken Oman Marigold (GP-84-DOM)

Avaliação do Touro - CDCB-S GENOMIC EVALUATION (4/21)

Leite	+455	99%C	9.454 Filhas	1.345 Rebanhos	US	
Gordura	+64	+0.16%				
Proteina	+30	+0.06%	EFI	8.7%	GFI	9.1%
Vida Produtiva	-1.5	99% C	Mérito Liquido $			+$332
Live Hability	-2.3	96% C	Mérito Fluido $			+$278
SCS	3.11	99% C	Mérito em Queijo $			+$356
Mastite	-0.8	97% C	Mérito Pastoreio $			+$257
HCR	-0.2	97% C	CCR			-3.3
Tx Prenhez Filhas	-2.9	99% C	SCR			

Características de Parto - CDCB-S GENOMIC EVALUATION (4/21)

Facilidade de Parto do Touro	2.7%	99% C	9,898 Obs
Fac. de Parto das Filhas	2.3%	98% C	3,656 Filhas
Mortes ao Nascer -Touros	6.7%	98% C	7,745 Obs
Mortes ao Nascer -Filhas	4.6%	98% C	2,916 Filhas

Wellness Traits - ZOETIS WELLNESS EVALUATION (4/21)

VACAS	DWP$	+$378	WT$	-$59	
Mastite	92	95% C	Doença Resp.	98	93% C
Claudicação	107	94% C	Ovário Cístico	96	64% C
Aborto de Vaca	103	90% C	Parto Gemelar	96	94% C
Metrite	100	95% C	Cetose	92	93% C
Retenção Placenta	106	95% C	Febre do leite	101	86% C
Deslocameto Abomaso	94	92% C			

BEZERROS	CW$	-$35			
Doença Resp.	102	91% C	Diarréia Neonatal	107	93% C
Live Hability	86	94% C			

Tipo - CDCB-S/HA GENOMIC (4/21) GTPI +2346

PTAT +0.31 98% C. Úbere: +0.82 C. P&P: +0.99 1.474 Filhas 326 Rebanhos

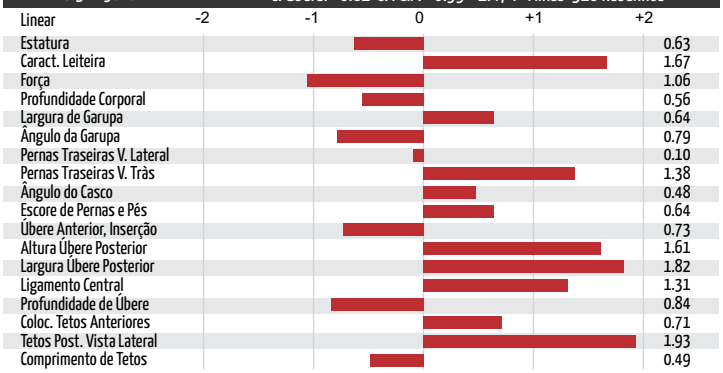

FILHA: KINGS-RANSOM MILES ELIPTIC (VG-86-EX-MS)

FILHA: WELCOME MILES GILADA (VG-87-VG-MS)

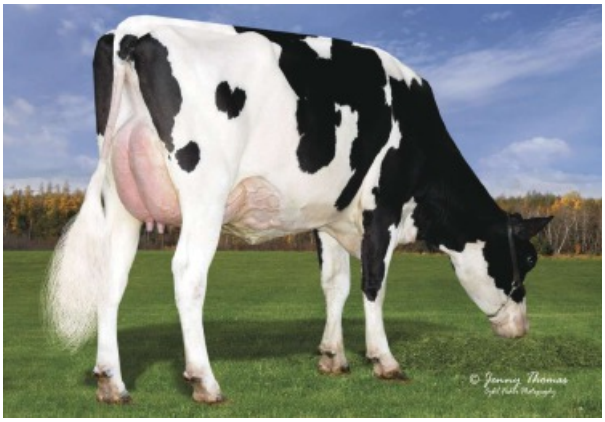
FILHA: S-S-I MILES 7392 10072-ET (VG-88-EX-MS)

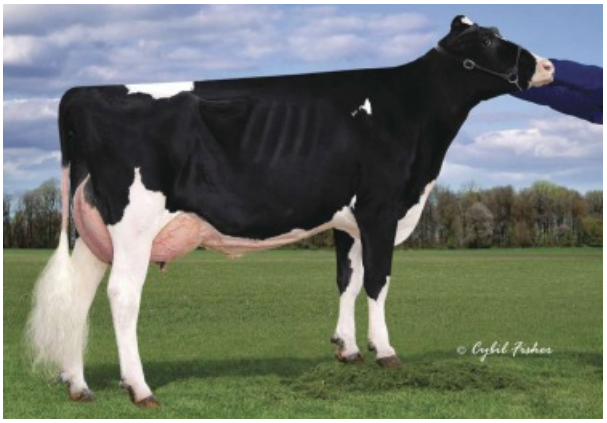
FILHA: WEBB-VUE MILES 7155-ET (VG-86-VG-MS)

PGA

007H012600
Modesty

Bacon-Hill Pety Modesty-ET (VG-86-GM)
TR TP TC TV TL TY TD
Pety x Supersire x Bolton
Nascimento: 6/25/2014
Reg: H08403013654627
100% RHA-NA aAa:423 DMS:561,456
Bacon-Hill Holsteins LLC, Schuylerville, NY
Beta-Casein: A1A2 Kappa-Casein: BE

Bacon-Hill Pety Modesty-ET (VG-86-GM)

Pai:	Siemers Mogul Pety (EX-90)
Mãe:	Bacon-Hill Suprs Modesty-ET (VG-85-VG-MS-DOM)
MGS:	Seagull-Bay Supersire-ET (EX-90-GM)
MGD:	Unique-Style Bolton Money (EX-93-2E-EX-MS-GMD-DOM)
Bisavô:	Sandy-Valley Bolton-ET (EX-90-GM)
Bisavó:	Pasen Rolex Mummy (EX-91-EX-MS)

Avaliação do Touro - CDCB-S GENOMIC EVALUATION (4/21)

22.605 Filhas 1.724 Rebanhos US

Leite	+247	99%C			
Gordura	+48	+0.14%			
Proteina	+18	+0.04%	EFI	9.9%	GFI 10.1%
Vida Produtiva	+4.0	99% C	Mérito Liquido $		+$480
Live Hability	+2.2	94% C	Mérito Fluido $		+$451
SCS	3.27	99% C	Mérito em Queijo $		+$491
Mastite	+0.0	99% C	Mérito Pastoreio $		+$439
HCR	-0.1	99% C	CCR		+0.9
Tx Prenhez Filhas	+0.4	99% C	SCR		

Características de Parto - CDCB-S GENOMIC EVALUATION (4/21)

Facilidade de Parto do Touro	1.6%	99% C	21,033 Obs
Fac. de Parto das Filhas	1.4%	99% C	6,408 Filhas
Mortes ao Nascer -Touros	4.2%	99% C	18,231 Obs
Mortes ao Nascer -Filhas	4.3%	99% C	5,814 Filhas

Wellness Traits - ZOETIS WELLNESS EVALUATION (4/21)

VACAS	DWP$ +$188		WT$ -$196		
Mastite	85	96% C	Doença Resp.	96	94% C
Claudicação	100	95% C	Ovário Cístico	99	84% C
Aborto de Vaca	93	90% C	Parto Gemelar	96	97% C
Metrite	105	97% C	Cetose	107	97% C
Retenção Placenta	93	98% C	Febre do leite	97	83% C
Deslocameto Abomaso	104	95% C			

BEZERROS	CW$ -$90				
Doença Resp.	94	98% C	Diarréia Neonatal	97	98% C
Live Hability	83	98% C			

Tipo - CDCB-S/HA GENOMIC (4/21) GTPI +2434

PTAT -0.05 99% C. Úbere: +1.17 C. P&P: +0.63 4.780 Filhas 891 Rebanhos

Linear	-2 -1 0 +1 +2	
Estatura		1.72
Caract. Leiteira		0.12
Força		2.20
Profundidade Corporal		1.96
Largura de Garupa		2.59
Ângulo da Garupa		0.66
Pernas Traseiras V. Lateral		1.33
Pernas Traseiras V. Tràs		0.09
Ângulo do Casco		0.61
Escore de Pernas e Pés		0.37
Úbere Anterior, Inserção		1.78
Altura Úbere Posterior		0.73
Largura Úbere Posterior		0.06
Ligamento Central		0.85
Profundidade de Úbere		1.43
Coloc. Tetos Anteriores		0.52
Tetos Post. Vista Lateral		0.03
Comprimento de Tetos		0.36

FILHA: MISS MODESTY AMELIA-ET (GP-83)

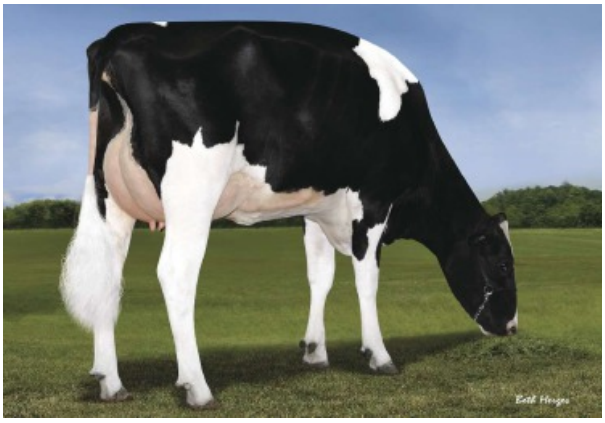
FILHA: S-S-I MODESTY 10906 7346-ET (GP-81)

FILHA: SPEEK-NJ T JOYFUL-ET (VG-85-VG-MS)

FILHA: SPEEK-NJ T JOYFUL-ET (VG-85-VG-MS)

PGA

007H012165
Montross

SELECT SIRES INC.

Bacon-Hill Montross-ET (EX-92-GM)
TR TP TC TV TL TY TD
Mogul x Bolton x Rolex
Nascimento: 10/14/2012
Reg: HOUSA71703339
100% RHA-NA aAa:453 DMS:345,456
Bacon-Hill Holsteins LLC, Schuylerville, NY
Beta-Casein: A2A2 Kappa-Casein: AB

Bacon-Hill Montross-ET (EX-92-GM)

Pai:	Mountfield Ssi Dcy Mogul-ET (EX-93-GM)
Mãe:	Unique-Style Bolton Money (EX-93-2E-EX-MS-GMD-DOM)
MGS:	Sandy-Valley Bolton-ET (EX-90-GM)
MGD:	Pasen Rolex Mummy (EX-91-EX-MS)
Bisavô:	Latuch Rolex-ET (EX-92-GM)
Bisavó:	Pasen Trent Mermaid-ET (VG-85-VG-MS)

Avaliação do Touro - CDCB-S GENOMIC EVALUATION (4/21)

Leite	+2,027	99%C	40.204 Filhas	5.133 Rebanhos	US	
Gordura	+40	-0.13%				
Proteina	+56	-0.02%	EFI	9.8%	GFI	9.1%
Vida Produtiva	+1.5	99% C	Mérito Liquido $			+$354
Live Hability	-2.9	98% C	Mérito Fluido $			+$378
SCS	3.22	99% C	Mérito em Queijo $			+$343
Mastite	-3.4	99% C	Mérito Pastoreio $			+$277
HCR	-2.1	99% C	CCR			-1.9
Tx Prenhez Filhas	-1.9	99% C	SCR			-1.1

Características de Parto - CDCB-S GENOMIC EVALUATION (4/21)

Facilidade de Parto do Touro	2.1%	99% C	59,726 Obs
Fac. de Parto das Filhas	2.3%	99% C	17,931 Filhas
Mortes ao Nascer -Touros	5.3%	99% C	52,179 Obs
Mortes ao Nascer -Filhas	6.3%	99% C	16,221 Filhas

Wellness Traits - ZOETIS WELLNESS EVALUATION (4/21)

VACAS	DWP$	+$153	WT$	-$284	
Mastite	85	99% C	Doença Resp.	85	98% C
Claudicação	97	98% C	Ovário Cístico	98	91% C
Aborto de Vaca	95	97% C	Parto Gemelar	103	98% C
Metrite	99	99% C	Cetose	97	98% C
Retenção Placenta	100	99% C	Febre do leite	100	95% C
Deslocameto Abomaso	91	97% C			

BEZERROS	CW$	-$16			
Doença Resp.	103	98% C	Diarréia Neonatal	99	98% C
Live Hability	95	98% C			

Tipo - CDCB-S/HA GENOMIC (4/21) GTPI +2422

PTAT +0.77 99% C. Úbere: +1.54 C. P&P: -0.04 13.653 Filhas 2.622 Rebanhos

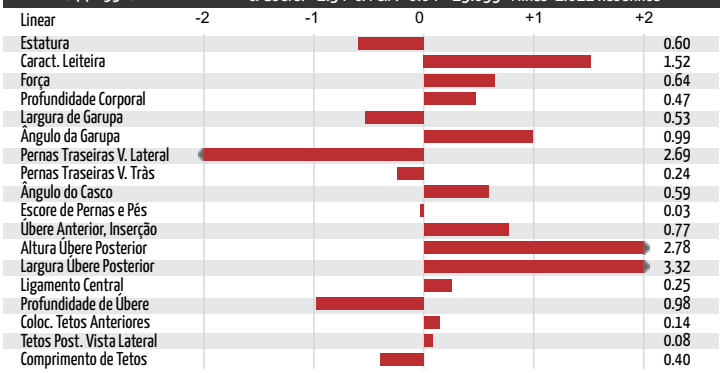

FILHA: ZAHBULLS MONTROSS CREEP-ET (VG-87)

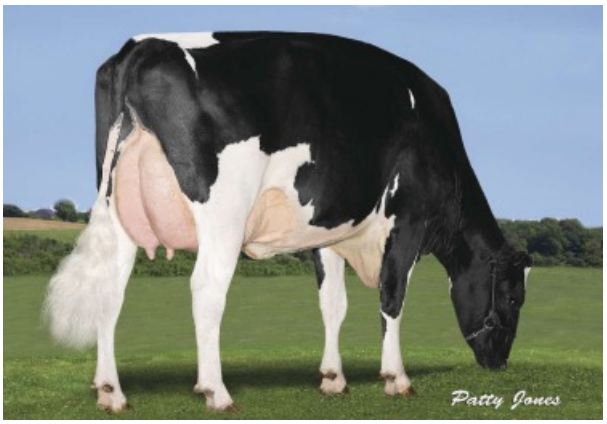
FILHA: FARNEAR BERRY SMOOTHIE-ET (VG-85-VG-MS)

FILHA: S-S-I MONTROSS 1882 9498-ET (VG-88-VG-MS-DOM)

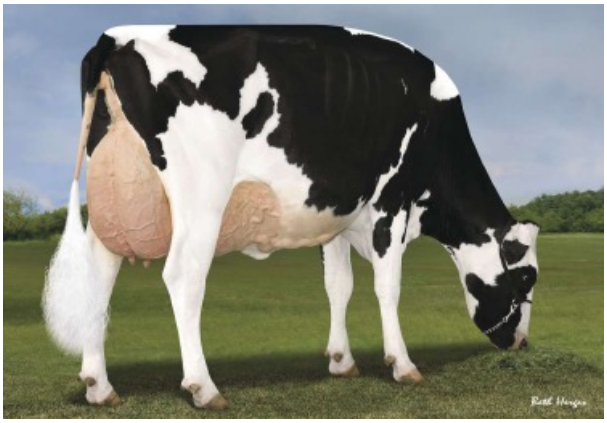
FILHA: COOKIECUTTER MONT HADLEY-ET (VG-88-EX-MS-DOM)

PGA

250H011697 Medway

S-S-I Mogul Medway-ET (EX-90)
TV TL TY TD
Mogul x G W Atwood x O Man
Nascimento: 4/3/2012
Reg: H08403009554522
100% RHA-NA aAa:435 DMS:456
Select Sires Inc., Plain City, OH
Beta-Casein: A1A1 Kappa-Casein: AE

Pai:	Mountfield Ssi Dcy Mogul-ET (EX-93-GM)
Mãe:	Vatland Atw Mariah 3060-ETS (EX-90-VG-MS)
MGS:	Maple-Downs-I G W Atwood-ET (EX-90)
MGD:	Vatland O Man Mary 2007 (VG-89-VG-MS-GMD-DOM)
Bisavô:	O-Bee Manfred Justice-ET (EX-94-GM)
Bisavó:	Vatland Morty Marie 1694

Avaliação do Touro - CDCB-S GENOMIC EVALUATION (4/21)

Leite	+101	90%C	168 Filhas 133 Rebanhos US		
Gordura	+61	+0.20%			
Proteina	+14	+0.04%	EFI 9.3%	GFI	9.4%
Vida Produtiva	-0.9	86% C	Mérito Liquido $		+$206
Live Hability	-3.1	74% C	Mérito Fluido $		+$170
SCS	3.09	90% C	Mérito em Queijo $		+$221
Mastite	-1.2	79% C	Mérito Pastoreio $		+$123
HCR	+0.1	78% C	CCR		-3.5
Tx Prenhez Filhas	-3.1	86% C			

Características de Parto - CDCB-S GENOMIC EVALUATION (4/21)

Facilidade de Parto do Touro	1.8%	80% C	413 Obs
Fac. de Parto das Filhas	2.3%	80% C	122 Filhas
Mortes ao Nascer -Touros	6.1%	64% C	413 Obs
Mortes ao Nascer -Filhas	7.7%	74% C	122 Filhas

Tipo - CDCB-S/HA GENOMIC (4/21) GTPI +2228

PTAT +0.59 86% C. Úbere: +0.91 C. P&P: +1.02 146 Filhas 112 Rebanhos

Linear	
Estatura	0.19
Caract. Leiteira	0.56
Força	1.23
Profundidade Corporal	0.84
Largura de Garupa	0.15
Ângulo da Garupa	1.60
Pernas Traseiras V. Lateral	1.62
Pernas Traseiras V. Tràs	1.37
Ângulo do Casco	1.57
Escore de Pernas e Pés	0.79
Úbere Anterior, Inserção	1.05
Altura Úbere Posterior	1.28
Largura Úbere Posterior	1.10
Ligamento Central	0.21
Profundidade de Úbere	0.84
Coloc. Tetos Anteriores	0.08
Tetos Post. Vista Lateral	0.25
Comprimento de Tetos	1.61

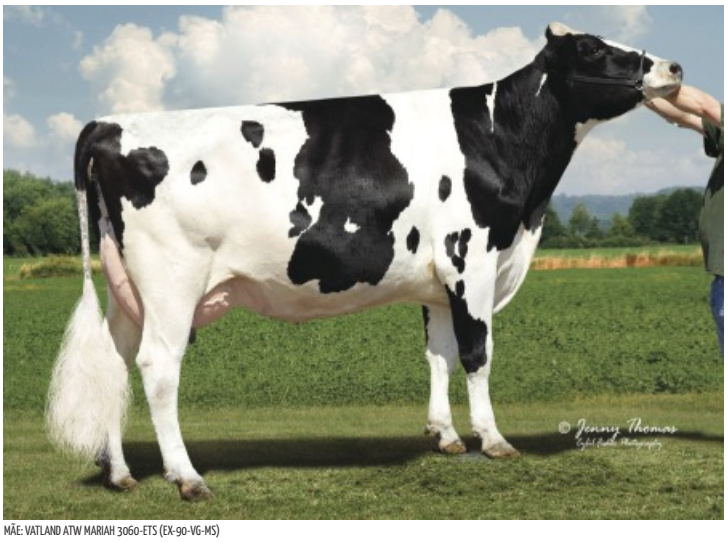

MÃE: VATLAND ATW MARIAH 3060-ETS (EX-90-VG-MS)

PGA

007H012988 Monty

Leaninghouse Monty 22152-ET
TR TP TC TV TL TY TD
Modesty x Jacey x Numero Uno
Nascimento: 3/16/2016
Reg: H08403131992896
99% RHA-I aAa:234 DMS:561,135
Rock Hill Dairy LLC, Dexter, NM
Beta-Casein: A1A2 Kappa-Casein: BB

Leaninghouse Monty 22152-ET

Pai:	Bacon-Hill Pety Modesty-ET (VG-86-GM)
Mãe:	Blondin Butz Jacey Mistress (VG-88-VG-MS)
MGS:	Coyne-Farms Jacey Cri-ET
MGD:	Sully Numero Uno Maribel-ET
Bisavô:	Amighetti Numero Uno-ET (GM)
Bisavó:	Sully Planet Manitoba-ET (GP-83-DOM)

Avaliação do Touro - CDCB-S GENOMIC EVALUATION (4/21)

Leite	+1,360	96%C	259 Filhas 60 Rebanhos US		
Gordura	+34	-0.06%			
Proteina	+35	-0.02%	EFI 9.3%	GFI	10.5%
Vida Produtiva	+4.8	87% C	Mérito Liquido $		+$493
Live Hability	+2.0	78% C	Mérito Fluido $		+$510
SCS	2.90	92% C	Mérito em Queijo $		+$486
Mastite	+2.0	76% C	Mérito Pastoreio $		+$463
HCR	-0.5	87% C	CCR		+1.9
Tx Prenhez Filhas	+1.5	87% C			

Características de Parto - CDCB-S GENOMIC EVALUATION (4/21)

Facilidade de Parto do Touro	1.6%	98% C	2,220 Obs
Fac. de Parto das Filhas	1.9%	77% C	102 Filhas
Mortes ao Nascer -Touros	4.9%	90% C	931 Obs
Mortes ao Nascer -Filhas	5.6%	77% C	93 Filhas

Wellness Traits - ZOETIS WELLNESS EVALUATION (4/21)

VACAS	DWP$ +$386			WT$ -$61		
Mastite	97	63% C		Doença Resp.	99	56% C
Claudicação	99	57% C		Ovário Cístico	106	44% C
Aborto de Vaca	90	50% C		Parto Gemelar	99	70% C
Metrite	99	69% C		Cetose	103	67% C
Retenção Placenta	88	73% C		Febre do leite	100	51% C
Deslocameto Abomaso	101	64% C				

BEZERROS	CW$ -$17				
Doença Resp.	99	67% C		Diarréia Neonatal	96	69% C
Live Hability	99	75% C				

Tipo - CDCB-S/HA GENOMIC (4/21) GTPI +2584

PTAT +0.96 91% C. Úbere: +1.43 C. P&P: +0.85 73 Filhas 24 Rebanhos

Linear	
Estatura	0.20
Caract. Leiteira	0.31
Força	0.89
Profundidade Corporal	0.85
Largura de Garupa	0.60
Ângulo da Garupa	0.19
Pernas Traseiras V. Lateral	0.45
Pernas Traseiras V. Tràs	0.21
Ângulo do Casco	0.67
Escore de Pernas e Pés	0.91
Úbere Anterior, Inserção	1.61
Altura Úbere Posterior	1.14
Largura Úbere Posterior	1.21
Ligamento Central	1.15
Profundidade de Úbere	1.46
Coloc. Tetos Anteriores	1.75
Tetos Post. Vista Lateral	1.79
Comprimento de Tetos	0.91

MÃE: BLONDIN BUTZ JACEY MISTRESS-ET (VG-88-VG-MS)

BISAVÓ: SULLY PLANET MANITOBA-ET (GP-83-DOM)

PGA

007H012237 Nolan

Ri-Val-Re Ssi SS Nolan-ET (VG-86)
TR TP TC TV TL TY TD
Supersire x Super x Goldwyn
Nascimento: 1/10/2013
Reg: H08403011001484
100% RHA-NA aAa:342615 DMS:561,126
Aaron Jorgensen, Webberville, MI
Beta-Casein: A1A2 Kappa-Casein: BE

Pai:	Seagull-Bay Supersire-ET (EX-90-GM)
Mãe:	Ri-Val-Re Super Nadine-ET (VG-87-EX-MS-DOM)
MGS:	Charlesdale Superstition-ET (GM)
MGD:	Ri-Val-Re Goldwyn Nadine (VG-87-VG-MS-DOM)
Bisavô:	Braedale Goldwyn (GP-84-GM)
Bisavó:	Ri-Val-Re Oman Nike (VG-85-GMD)

Avaliação do Touro - CDCB-S GENOMIC EVALUATION (4/21)

4.928 Filhas 514 Rebanhos US

Leite	+416	99%C				
Gordura	+53	+0.13%				
Proteina	+27	+0.05%	EFI	9.7%	GFI	9.9%
Vida Produtiva	+0.4	98% C	Mérito Liquido $			+$318
Live Hability	-1.0	90% C	Mérito Fluido $			+$261
SCS	2.81	99% C	Mérito em Queijo $			+$346
Mastite	+1.3	96% C	Mérito Pastoreio $			+$284
HCR	+1.0	96% C	CCR			+0.9
Tx Prenhez Filhas	-0.3	98% C				

Características de Parto - CDCB-S GENOMIC EVALUATION (4/21)

Facilidade de Parto do Touro	2.1%	99% C	6,574 Obs
Fac. de Parto das Filhas	2.1%	96% C	1,586 Filhas
Mortes ao Nascer -Touros	5.8%	97% C	4,437 Obs
Mortes ao Nascer -Filhas	4.8%	94% C	969 Filhas

Wellness Traits - ZOETIS WELLNESS EVALUATION (4/21)

VACAS	DWP$	+$219		WT$	-$11	
Mastite	99	87% C	Doença Resp.	102	84% C	
Claudicação	95	83% C	Ovário Cístico	99	58% C	
Aborto de Vaca	94	79% C	Parto Gemelar	105	87% C	
Metrite	103	88% C	Cetose	102	87% C	
Retenção Placenta	101	89% C	Febre do leite	99	75% C	
Deslocameto Abomaso	102	85% C				

BEZERROS	CW$	-$85				
Doença Resp.	96	87% C	Diarréia Neonatal	102	82% C	
Live Hability	80	90% C				

Tipo - CDCB-S/HA GENOMIC (4/21) GTPI +2376

PTAT +0.46 96% C. Úbere: -0.14 C. P&P: -0.30 693 Filhas 141 Rebanhos

Linear	-2 -1 0 +1 +2	
Estatura		0.97
Caract. Leiteira		0.31
Força		0.87
Profundidade Corporal		0.48
Largura de Garupa		1.26
Ângulo da Garupa		0.25
Pernas Traseiras V. Lateral		1.02
Pernas Traseiras V. Tràs		0.15
Ângulo do Casco		0.62
Escore de Pernas e Pés		0.07
Úbere Anterior, Inserção		0.22
Altura Úbere Posterior		0.19
Largura Úbere Posterior		0.41
Ligamento Central		0.34
Profundidade de Úbere		0.38
Coloc. Tetos Anteriores		0.46
Tetos Post. Vista Lateral		0.72
Comprimento de Tetos		1.40

FILHA: GOLDEN-E NOLAN 11596-GRADE

FILHA: PALLA NOLAN 37625-GRADE

PGA

007H012947 Parison

Siemers Jedi Parison-ET
TR TP TC TV TL TY TD HH5C
Jedi x Tango x Facebook
Nascimento: 1/27/2016
Reg: H08403132662986
99% RHA-I aAa:132 DMS:561
Siemers Holstein Farms Inc., Newton, WI
Beta-Casein: A2A2 Kappa-Casein: BB

Siemers Jedi Parison-ET

Pai:	S-S-I Montross Jedi-ET (EX-93-GM)
Mãe:	Quality Tango Paris (VG-86-VG-MS)
MGS:	Mr Welcome Hill Tango-ET
MGD:	Ransom-Rail Facebk Paris-ET (VG-87-VG-MS-GMD-DOM)
Bisavô:	Marbri Facebook-ET (GM)
Bisavó:	Welcome Mac Peytan-ET (VG-87-VG-MS)

Avaliação do Touro - CDCB-S GENOMIC EVALUATION (4/21)

280 Filhas 76 Rebanhos US

Leite	+1,537	96%C				
Gordura	+27	-0.11%				
Proteina	+61	+0.05%	EFI	9.0%	GFI	9.7%
Vida Produtiva	+1.6	88% C	Mérito Liquido $			+$350
Live Hability	-2.0	75% C	Mérito Fluido $			+$301
SCS	3.10	93% C	Mérito em Queijo $			+$372
Mastite	-0.9	78% C	Mérito Pastoreio $			+$323
HCR	-2.4	88% C	CCR			+1.4
Tx Prenhez Filhas	+0.4	88% C	SCR			+1.3

Características de Parto - CDCB-S GENOMIC EVALUATION (4/21)

Facilidade de Parto do Touro	1.6%	98% C	2,456 Obs
Fac. de Parto das Filhas	1.9%	83% C	170 Filhas
Mortes ao Nascer -Touros	6.5%	95% C	2,277 Obs
Mortes ao Nascer -Filhas	5.7%	82% C	157 Filhas

Wellness Traits - ZOETIS WELLNESS EVALUATION (4/21)

VACAS	DWP$	+$207		WT$	-$178	
Mastite	92	66% C	Doença Resp.	94	60% C	
Claudicação	95	63% C	Ovário Cístico	95	42% C	
Aborto de Vaca	96	52% C	Parto Gemelar	93	64% C	
Metrite	102	58% C	Cetose	97	55% C	
Retenção Placenta	90	67% C	Febre do leite	100	49% C	
Deslocameto Abomaso	93	62% C				

BEZERROS	CW$	-$16				
Doença Resp.	101	68% C	Diarréia Neonatal	96	67% C	
Live Hability	98	72% C				

Tipo - CDCB-S/HA GENOMIC (4/21) GTPI +2492

PTAT +1.25 92% C. Úbere: +1.18 C. P&P: -0.44 84 Filhas 34 Rebanhos

Linear	-2 -1 0 +1 +2	
Estatura		1.45
Caract. Leiteira		1.86
Força		1.10
Profundidade Corporal		1.31
Largura de Garupa		0.72
Ângulo da Garupa		0.20
Pernas Traseiras V. Lateral		1.43
Pernas Traseiras V. Tràs		0.19
Ângulo do Casco		0.60
Escore de Pernas e Pés		0.07
Úbere Anterior, Inserção		1.05
Altura Úbere Posterior		2.20
Largura Úbere Posterior		2.49
Ligamento Central		1.43
Profundidade de Úbere		0.17
Coloc. Tetos Anteriores		0.38
Tetos Post. Vista Lateral		0.78
Comprimento de Tetos		0.75

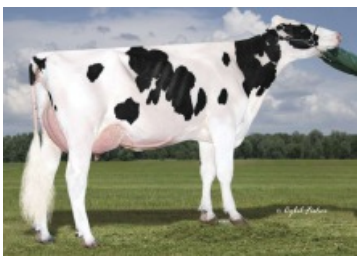
FILHA: SIEMERS PSN PARINI 28695-ET

MÃE: QUALITY TANGO PARIS (VG-86-VG-MS)

PGA

007H012436
Pat-Red

Coyne-Farms Sympati Pat-Red
TP TC TV TL TY TD
Sympatico *RC x Colt P-Red x Massey
Nascimento: 9/19/2013
Reg: H08403012178104
99% RHA-I aAa:432 DMS:234,345
Coyne-Farms Inc., Avon, NY
Beta-Casein: A1A2 Kappa-Casein: AB

Coyne-Farms Sympati Pat-Red

Pai:	Dymentholm S Sympatico
Mãe:	Butlerview Colt Prairie-ET (VG-86-VG-MS-DOM)
MGS:	Sandy-Valley Colt P-Red-TW
MGD:	Richmond-Fd Pompey-ET (EX-91-EX-MS-DOM)
Bisavô:	Co-Op Bosside Massey-ET (GM)
Bisavó:	Richmond-Fd Ramos Poppy (EX-91-2E-EX-MS-DOM)

Avaliação do Touro - CDCB-S GENOMIC EVALUATION (4/21)

Leite	+867	99%C	3.362 Filhas	1.275 Rebanhos	US	
Gordura	+45	+0.04%				
Proteina	+39	+0.04%	EFI	7.6%	GFI	9.5%
Vida Produtiva	+3.2	97% C	Mérito Liquido $			+$474
Live Hability	+1.2	86% C	Mérito Fluido $			+$425
SCS	2.90	99% C	Mérito em Queijo $			+$498
Mastite	+0.2	93% C	Mérito Pastoreio $			+$422
HCR	+1.6	94% C	CCR			+0.3
Tx Prenhez Filhas	+0.0	97% C	SCR			+0.1

Características de Parto - CDCB-S GENOMIC EVALUATION (4/21)

Facilidade de Parto do Touro	2.6%	99% C	8,429 Obs
Fac. de Parto das Filhas	3.0%	96% C	1,750 Filhas
Mortes ao Nascer -Touros	4.8%	96% C	8,028 Obs
Mortes ao Nascer -Filhas	5.6%	94% C	1,640 Filhas

Wellness Traits - ZOETIS WELLNESS EVALUATION (4/21)

VACAS	DWP$	+$475	WT$	+$25	
Mastite	99	77% C	Doença Resp.	104	65% C
Claudicação	102	69% C	Ovário Cístico	102	41% C
Aborto de Vaca	94	58% C	Parto Gemelar	94	71% C
Metrite	98	75% C	Cetose	105	70% C
Retenção Placenta	100	76% C	Febre do leite	104	52% C
Deslocameto Abomaso	104	70% C			

BEZERROS	CW$	-$5			
Doença Resp.	104	60% C	Diarréia Neonatal	101	56% C
Live Hability	96	69% C			

Tipo - CDCB-S/HA GENOMIC (4/21) GTPI +2580

PTAT +0.87 98% C. Úbere: +1.42 C. P&P: +0.89 949 Filhas 460 Rebanhos

Linear	-2 / -1 / 0 / +1 / +2	
Estatura		0.18
Caract. Leiteira		0.09
Força		0.33
Profundidade Corporal		0.66
Largura de Garupa		0.48
Ângulo da Garupa		1.04
Pernas Traseiras V. Lateral		0.85
Pernas Traseiras V. Tràs		0.82
Ângulo do Casco		1.63
Escore de Pernas e Pés		0.84
Úbere Anterior, Inserção		1.32
Altura Úbere Posterior		2.24
Largura Úbere Posterior		2.46
Ligamento Central		0.91
Profundidade de Úbere		0.67
Coloc. Tetos Anteriores		0.53
Tetos Post. Vista Lateral		0.19
Comprimento de Tetos		0.21

FILHA: ARROYO-VISTA PAT RA-RED-ET (EX-92)

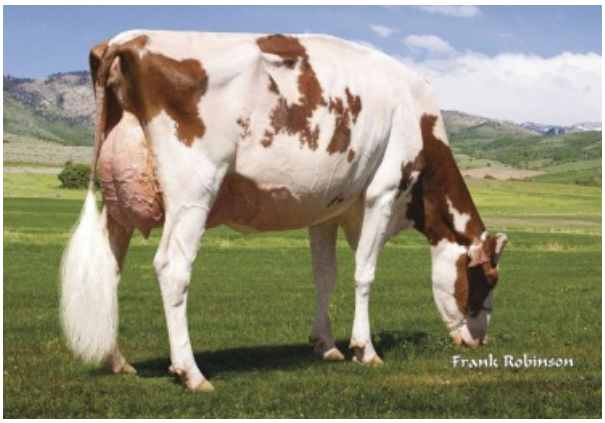

FILHA: ARROYO-VISTA PAT RA-RED-ET (EX-92)

FILHA: ARROYO-VISTA PAT RA-RED-ET (EX-92)

FILHA: WEILAND PAT 4225-RED-GRADE

PGA

007H013598 Pinnacle

S-S-I Modesty Pinnacle-ET
TR TP TC TV TL TY TD HH5C
Modesty x Montross x Supersire
Nascimento: 2/17/2016
Reg: H08403135087428
99% RHA-I aAa:435 DMS:345,456
Select Sires Inc., Plain City, OH
Beta-Casein: A1A1 Kappa-Casein: BE

S-S-I Modesty Pinnacle-ET

Pai:	Bacon-Hill Pety Modesty-ET (VG-86-GM)
Mãe:	S-S-I Mont 8679 10721-ET
MGS:	Bacon-Hill Montross-ET (EX-92-GM)
MGD:	S-S-I Suprsire Miri 8679-ET (EX-90-EX-MS-GMD-DOM)
Bisavô:	Seagull-Bay Supersire-ET (EX-90-GM)
Bisavó:	S-S-I Bookem Modesto7269-ET (VG-87-VG-MS-DOM)

Avaliação do Touro - CDCB-S GENOMIC EVALUATION (4/21)

659 Filhas 136 Rebanhos US

Leite	+744	98%C			
Gordura	+44	+0.05%			
Proteina	+25	+0.01%	EFI	10.1%	GFI 10.2%
Vida Produtiva	+3.7	89% C	Mérito Liquido $		+$464
Live Hability	+1.3	77% C	Mérito Fluido $		+$453
SCS	2.97	95% C	Mérito em Queijo $		+$469
Mastite	+1.0	80% C	Mérito Pastoreio $		+$404
HCR	-2.5	92% C	CCR		-0.5
Tx Prenhez Filhas	-0.1	89% C			

Características de Parto - CDCB-S GENOMIC EVALUATION (4/21)

Facilidade de Parto do Touro	1.8%	97% C	1,721 Obs
Fac. de Parto das Filhas	2.1%	94% C	251 Filhas
Mortes ao Nascer -Touros	4.3%	93% C	1,040 Obs
Mortes ao Nascer -Filhas	4.4%	92% C	232 Filhas

Wellness Traits - ZOETIS WELLNESS EVALUATION (4/21)

VACAS	DWP$	+$210		WT$	-$206
Mastite	87	64% C	Doença Resp.	99	57% C
Claudicação	101	62% C	Ovário Cístico	95	47% C
Aborto de Vaca	103	52% C	Parto Gemelar	95	74% C
Metrite	108	82% C	Cetose	104	70% C
Retenção Placenta	90	82% C	Febre do leite	97	51% C
Deslocameto Abomaso	107	70% C			

BEZERROS	CW$	-$63			
Doença Resp.	92	89% C	Diarréia Neonatal	99	78% C
Live Hability	90	80% C			

Tipo - CDCB-S/HA GENOMIC (4/21) GTPI +2494

PTAT +0.67 96% C. Úbere: +1.54 C. P&P: +0.62 210 Filhas 57 Rebanhos

Linear	-2 -1 0 +1 +2	
Estatura		0.37
Caract. Leiteira		0.76
Força		0.91
Profundidade Corporal		0.75
Largura de Garupa		2.18
Ângulo da Garupa		0.29
Pernas Traseiras V. Lateral		1.26
Pernas Traseiras V. Tràs		0.67
Ângulo do Casco		0.71
Escore de Pernas e Pés		0.48
Úbere Anterior, Inserção		2.11
Altura Úbere Posterior		2.04
Largura Úbere Posterior		1.04
Ligamento Central		0.71
Profundidade de Úbere		1.79
Coloc. Tetos Anteriores		0.86
Tetos Post. Vista Lateral		0.02
Comprimento de Tetos		1.57

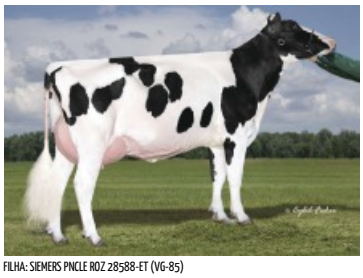
FILHA: SIEMERS PNCLE ROZ 28588-ET (VG-85)

FILHA: S-S-I PINNACLE 7424 8758-ET

PGA

007H013628 Pizazz

S-S-I Modesty Pizazz-ET
TR TP TC TV TL TY TD
Modesty x Balisto x Numero Uno
Nascimento: 2/23/2016
Reg: H08403131003449
99% RHA-I aAa:423 DMS:456,561
Select Sires Inc., Plain City, OH
Beta-Casein: A1A1 Kappa-Casein: EE

S-S-I Modesty Pizazz-ET

Pai:	Bacon-Hill Pety Modesty-ET (VG-86-GM)
Mãe:	Ms Ssi Balst T 972-ET (EX-91-EX-MS-DOM)
MGS:	De-Su 11236 Balisto-ET
MGD:	Ms Welcome Uno Tarina-ET (VG-86-VG-MS-DOM)
Bisavô:	Amighetti Numero Uno-ET (GM)
Bisavó:	Ms Welcome Colby Taya-ET (VG-88-VG-MS-GMD-DOM)

Avaliação do Touro - CDCB-S GENOMIC EVALUATION (4/21)

1.306 Filhas 237 Rebanhos US

Leite	+195	99%C			
Gordura	+10	+0.01%			
Proteina	+26	+0.07%	EFI	9.1%	GFI 9.7%
Vida Produtiva	+3.6	89% C	Mérito Liquido $		+$335
Live Hability	+1.5	75% C	Mérito Fluido $		+$266
SCS	3.07	97% C	Mérito em Queijo $		+$366
Mastite	+0.4	81% C	Mérito Pastoreio $		+$325
HCR	-0.8	94% C	CCR		+1.6
Tx Prenhez Filhas	+1.3	91% C			-0.8

Características de Parto - CDCB-S GENOMIC EVALUATION (4/21)

Facilidade de Parto do Touro	1.8%	98% C	2,383 Obs
Fac. de Parto das Filhas	1.5%	91% C	488 Filhas
Mortes ao Nascer -Touros	5.6%	95% C	2,265 Obs
Mortes ao Nascer -Filhas	5.9%	91% C	476 Filhas

Wellness Traits - ZOETIS WELLNESS EVALUATION (4/21)

VACAS	DWP$	+$145		WT$	-$135
Mastite	88	61% C	Doença Resp.	101	54% C
Claudicação	101	57% C	Ovário Cístico	102	44% C
Aborto de Vaca	94	47% C	Parto Gemelar	104	78% C
Metrite	104	75% C	Cetose	109	73% C
Retenção Placenta	94	81% C	Febre do leite	95	47% C
Deslocameto Abomaso	106	62% C			

BEZERROS	CW$	+$0			
Doença Resp.	101	89% C	Diarréia Neonatal	103	91% C
Live Hability	98	92% C			

Tipo - CDCB-S/HA GENOMIC (4/21) GTPI +2412

PTAT +0.65 97% C. Úbere: +1.60 C. P&P: +1.50 311 Filhas 96 Rebanhos

Linear	-2 -1 0 +1 +2	
Estatura		0.83
Caract. Leiteira		0.58
Força		0.78
Profundidade Corporal		1.13
Largura de Garupa		1.40
Ângulo da Garupa		1.61
Pernas Traseiras V. Lateral		1.11
Pernas Traseiras V. Tràs		1.80
Ângulo do Casco		1.35
Escore de Pernas e Pés		1.07
Úbere Anterior, Inserção		2.37
Altura Úbere Posterior		2.32
Largura Úbere Posterior		1.15
Ligamento Central		1.14
Profundidade de Úbere		1.46
Coloc. Tetos Anteriores		0.75
Tetos Post. Vista Lateral		1.27
Comprimento de Tetos		0.41

FILHA: KINGS-RANSOM PIZAZZ MARSHA (VG-86)

FILHA: S-S-I PIZAZZ 7260 8776-ET

PGA

007H012344
Rager-Red

SELECT SIRES INC.

Ri-Val-Re Rager-Red-ET (EX-90)
TP TC TV TL TY TD
Relief P x Observer x Advent-Red
Nascimento: 3/24/2013
Reg: HOUSA72353457
99% RHA-I aAa:324156 DMS:234,345
Jerry Jorgensen, Webberville, MI
Beta-Casein: A2A2 Kappa-Casein: AB

Ri-Val-Re Rager-Red-ET (EX-90)

Pai:	Pine-Tree Relief P 4954
Mãe:	Ri-Val-Re Obsrvr Salsa-ET (VG-88-VG-MS-DOM)
MGS:	De-Su Observer-ET (EX-91-GM)
MGD:	Ri-Val-Re Adv Win-Go-Red-ET (EX-90-EX-MS)
Bisavô:	Khw Kite Advent-Red-ET (EX-94)
Bisavó:	Ri-Val-Re Range Redwing-Red (VG-88-VG-MS-GMD-DOM)

A2/A2 VERIFICATION

Avaliação do Touro - CDCB-S GENOMIC EVALUATION (4/21)

Leite	+699	99%C		3.598 Filhas	1.432 Rebanhos	US
Gordura	+48	+0.07%				
Proteina	+32	+0.04%	EFI	6.7%	GFI	6.6%
Vida Produtiva	+5.0	97% C	Mérito Liquido $			+$452
Live Hability	+1.3	88% C	Mérito Fluido $			+$409
SCS	2.86	99% C	Mérito em Queijo $			+$473
Mastite	+3.4	93% C	Mérito Pastoreio $			+$384
HCR	-0.1	96% C	CCR			+1.4
Tx Prenhez Filhas	+0.1	97% C	SCR			-1.1

Características de Parto - CDCB-S GENOMIC EVALUATION (4/21)

Facilidade de Parto do Touro	2.4%	99% C	25,674 Obs
Fac. de Parto das Filhas	3.7%	96% C	2,077 Filhas
Mortes ao Nascer -Touros	4.9%	99% C	22,770 Obs
Mortes ao Nascer -Filhas	5.9%	96% C	1,800 Filhas

Wellness Traits - ZOETIS WELLNESS EVALUATION (4/21)

VACAS	DWP$	+$461	WT$	+$43	
Mastite	103	83% C	Doença Resp.	101	75% C
Claudicação	103	81% C	Ovário Cístico	104	55% C
Aborto de Vaca	92	71% C	Parto Gemelar	99	83% C
Metrite	94	80% C	Cetose	91	82% C
Retenção Placenta	99	86% C	Febre do leite	103	65% C
Deslocameto Abomaso	94	77% C			

BEZERROS	CW$	+$32			
Doença Resp.	101	72% C	Diarréia Neonatal	100	83% C
Live Hability	108	86% C			

Tipo - CDCB-S/HA GENOMIC (4/21) GTPI +2551

PTAT +1.45 97% C. Úbere: +0.68 C. P&P: +1.07 1.026 Filhas 500 Rebanhos

Linear	-2	-1	0	+1	+2
Estatura					0.94
Caract. Leiteira					0.86
Força					1.19
Profundidade Corporal					1.50
Largura de Garupa					1.10
Ângulo da Garupa					1.10
Pernas Traseiras V. Lateral					1.07
Pernas Traseiras V. Tràs					0.79
Ângulo do Casco					0.68
Escore de Pernas e Pés					1.37
Úbere Anterior, Inserção					0.97
Altura Úbere Posterior					0.85
Largura Úbere Posterior					0.92
Ligamento Central					1.70
Profundidade de Úbere					0.29
Coloc. Tetos Anteriores					1.07
Tetos Post. Vista Lateral					1.96
Comprimento de Tetos					0.57

FILHAS: GROVES-VU RAGER TABBEY-RED (EX-91)

FILHAS: RIVER DALE RAGER TRUDY (VG-88-VG-MS)

FILHAS: RIVER DALE RAGER TRUDY (VG-88-VG-MS)

FILHAS: EVERLANE RAGER RED SANDRA (VG-87-VG-MS)

PGA

250H014134 Renegade

S-S-I PR Renegade-ET
TR TP TC TV TL TY TD
Jaltaoak x Millington x Davinci
Nascimento: 3/26/2017
Reg: H08403142352961
99% RHA-I aAa:213 DMS:561
Select Sires Inc., Plain City, OH
Beta-Casein: A1A2 Kappa-Casein: BB

S-S-I PR Renegade-ET

Pai:	Jaltaoak
Mãe:	S-S-I Mlngtn 10398 11588-ET (VG-85-VG-MS)
MGS:	De-Su Millington 12074-ET (VG-87-GM)
MGD:	S-S-I Davinci 7514 10398-ET
Bisavô:	De-Su Mg Davinci 11288-ET (EX-92)
Bisavó:	S-S-I Snow Malena 7514-ET (GP-80-DOM)

Avaliação do Touro - CDCB-S GENOMIC EVALUATION (4/21)

Leite	+978	87% C	26 Filhas 12 Rebanhos US			
Gordura	+87	+0.17%				
Proteina	+52	+0.07%	EFI	8.2%	GFI	9.7%
Vida Produtiva	+3.8	78% C	Mérito Liquido $			+$675
Live Hability	+0.6	71% C	Mérito Fluido $			+$589
SCS	2.81	80% C	Mérito em Queijo $			+$716
Mastite	+0.4	71% C	Mérito Pastoreio $			+$624
HCR	-0.1	77% C	CCR			+1.4
Tx Prenhez Filhas	+1.4	78% C	SCR			+0.1

Características de Parto - CDCB-S GENOMIC EVALUATION (4/21)

Facilidade de Parto do Touro	2.9%	97% C	1,904 Obs
Fac. de Parto das Filhas	2.5%	93% C	7 Filhas
Mortes ao Nascer -Touros	7.5%	94% C	1,760 Obs
Mortes ao Nascer -Filhas	6.2%	92% C	7 Filhas

Wellness Traits - ZOETIS WELLNESS EVALUATION (4/21)

VACAS	DWP$	+$723	WT$	+$22	
Mastite	101	48% C	Doença Resp.	95	41% C
Claudicação	95	45% C	Ovário Cístico	102	27% C
Aborto de Vaca	102	36% C	Parto Gemelar	101	45% C
Metrite	105	47% C	Cetose	104	43% C
Retenção Placenta	99	49% C	Febre do leite	101	38% C
Deslocameto Abomaso	103	43% C			

BEZERROS	CW$	-$45			
Doença Resp.	93	70% C	Diarréia Neonatal	104	72% C
Live Hability	91	58% C			

Tipo - CDCB-S/HA GENOMIC (4/21) GTPI +2853

PTAT +1.20 78% C. Úbere: +0.96 C. P&P: +0.90 0 Filhas 0 Rebanhos

Linear	-2 -1 0 +1 +2	
Estatura		1.43
Caract. Leiteira		1.30
Força		0.85
Profundidade Corporal		1.10
Largura de Garupa		0.68
Ângulo da Garupa		0.79
Pernas Traseiras V. Lateral		0.25
Pernas Traseiras V. Tràs		1.54
Ângulo do Casco		0.84
Escore de Pernas e Pés		1.04
Úbere Anterior, Inserção		0.86
Altura Úbere Posterior		1.72
Largura Úbere Posterior		1.83
Ligamento Central		0.79
Profundidade de Úbere		0.82
Coloc. Tetos Anteriores		0.41
Tetos Post. Vista Lateral		0.75
Comprimento de Tetos		0.94

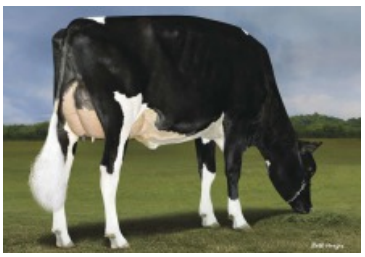
FILHA: S-S-I RENEGAD 8235 10203-ET (GP-82)

FILHA: S-S-I RENEGAD 8235 10203-ET (GP-82)

PGA

007H012942 Resolve

Blumenfeld Jedi Resolve-ET
TR TP TC TV TL TY TD HH5C
Jedi x Day x Sharky
Nascimento: 2/11/2016
Reg: H08403134652407
99% RHA-I aAa:315 DMS:456,561
Spring Prairie Colony Inc., Hawley, MN
Beta-Casein: A1A1 Kappa-Casein: AB

Blumenfeld Jedi Resolve-ET

Pai:	S-S-I Montross Jedi-ET (EX-93-GM)
Mãe:	Co-Op Blumen Day 4292-ET (VG-87-VG-MS)
MGS:	Minnigan-Hills Day-ET (GM)
MGD:	Deervue-Acres Robin Cri (VG-85-VG-MS-GMD-DOM)
Bisavô:	Jeweled-Acres Sharky-ET
Bisavó:	Deervue-Acres Outside Robyn (VG-87-VG-MS-GMD-DOM)

Avaliação do Touro - CDCB-S GENOMIC EVALUATION (4/21)

Leite	+1,179	99%C	1.163 Filhas 192 Rebanhos US			
Gordura	+44	+0.00%				
Proteina	+46	+0.03%	EFI	8.8%	GFI	9.3%
Vida Produtiva	+5.7	90% C	Mérito Liquido $			+$557
Live Hability	+2.1	77% C	Mérito Fluido $			+$509
SCS	2.66	97% C	Mérito em Queijo $			+$581
Mastite	+3.1	85% C	Mérito Pastoreio $			+$518
HCR	-0.2	92% C	CCR			+3.8
Tx Prenhez Filhas	+2.0	92% C	SCR			+0.9

Características de Parto - CDCB-S GENOMIC EVALUATION (4/21)

Facilidade de Parto do Touro	2.2%	97% C	1,952 Obs
Fac. de Parto das Filhas	2.2%	95% C	425 Filhas
Mortes ao Nascer -Touros	5.3%	94% C	1,591 Obs
Mortes ao Nascer -Filhas	4.3%	93% C	367 Filhas

Wellness Traits - ZOETIS WELLNESS EVALUATION (4/21)

VACAS	DWP$	+$548	WT$	+$7	
Mastite	103	73% C	Doença Resp.	98	68% C
Claudicação	94	67% C	Ovário Cístico	96	50% C
Aborto de Vaca	99	55% C	Parto Gemelar	99	80% C
Metrite	99	78% C	Cetose	106	80% C
Retenção Placenta	98	81% C	Febre do leite	99	58% C
Deslocameto Abomaso	98	74% C			

BEZERROS	CW$	+$35			
Doença Resp.	105	84% C	Diarréia Neonatal	102	82% C
Live Hability	105	88% C			

Tipo - CDCB-S/HA GENOMIC (4/21) GTPI +2688

PTAT +1.03 97% C. Úbere: +139 C. P&P: -1.16 369 Filhas 119 Rebanhos

Linear	-2 -1 0 +1 +2	
Estatura		0.97
Caract. Leiteira		0.86
Força		1.60
Profundidade Corporal		0.65
Largura de Garupa		0.02
Ângulo da Garupa		0.49
Pernas Traseiras V. Lateral		3.90
Pernas Traseiras V. Tràs		0.14
Ângulo do Casco		2.22
Escore de Pernas e Pés		0.98
Úbere Anterior, Inserção		2.57
Altura Úbere Posterior		1.46
Largura Úbere Posterior		1.14
Ligamento Central		0.81
Profundidade de Úbere		1.76
Coloc. Tetos Anteriores		0.31
Tetos Post. Vista Lateral		0.08
Comprimento de Tetos		0.01

FILHA: HILMAR-D RESOLVE 14398-ET (VG-87)

FILHA: LEANINGHOUSE RSLVE 23855-ET (GP-84)

PGA

007H013866
Rio

SELECT SIRES INC.

Ocd Franchise Rio-ET
TR TP TC TV TL TY TD
Franchise x Kingboy x Numero Uno
Nascimento: 8/9/2016
Reg: H08403137916633
99% RHA-I aAa:456 DMS:561,456
Oakfield Corners Dairy, Oakfield, NY
Beta-Casein: A2A2 Kappa-Casein: AB

Ocd Franchise Rio-ET

Pai:	Ocd Rodgers Franchise-ET
Mãe:	Ocd Kingboy Rae 3171-ET
MGS:	Morningview Mcc Kingboy-ET (EX-92)
MGD:	Edg Ruby Uno Rae 2054-ET (EX-91-EX-MS-DOM)
Bisavô:	Amighetti Numero Uno-ET (GM)
Bisavó:	Sandy-Valley Robust Ruby-ET (EX-90-2E-VG-MS)

A2A2 CERTIFICATION

Avaliação do Touro - CDCB-S GENOMIC EVALUATION (4/21)

850 Filhas 181 Rebanhos US

Leite	+948	99%C				
Gordura	+46	+0.03%				
Proteina	+30	+0.00%	EFI	8.7%	GFI	10.7%
Vida Produtiva	+4.8	88% C	Mérito Liquido $			+$507
Live Hability	+0.4	73% C	Mérito Fluido $			+$499
SCS	2.90	96% C	Mérito em Queijo $			+$512
Mastite	+0.6	78% C	Mérito Pastoreio $			+$482
HCR	+2.4	93% C	CCR			+2.0
Tx Prenhez Filhas	+1.5	89% C	SCR			-0.6

Características de Parto - CDCB-S GENOMIC EVALUATION (4/21)

Facilidade de Parto do Touro	1.2%	99% C	5,191 Obs
Fac. de Parto das Filhas	0.8%	92% C	339 Filhas
Mortes ao Nascer -Touros	4.6%	97% C	4,724 Obs
Mortes ao Nascer -Filhas	3.4%	90% C	334 Filhas

CALVINGEASE

Wellness Traits - ZOETIS WELLNESS EVALUATION (4/21)

VACAS	DWP$	+$475		WT$	+$111
Mastite	105	60% C	Doença Resp.	97	52% C
Claudicação	102	55% C	Ovário Cístico	97	36% C
Aborto de Vaca	95	48% C	Parto Gemelar	93	69% C
Metrite	100	69% C	Cetose	106	67% C
Retenção Placenta	94	71% C	Febre do leite	105	44% C
Deslocameto Abomaso	104	57% C			

BEZERROS	CW$	-$67			
Doença Resp.	99	89% C	Diarréia Neonatal	100	86% C
Live Hability	84	91% C			

Tipo - CDCB-S/HA GENOMIC (4/21) GTPI +2607

PTAT +0.77 95% C. Úbere: +1.55 C. P&P: +0.19 151 Filhas 50 Rebanhos

Linear	-2 / -1 / 0 / +1 / +2	
Estatura		0.50
Caract. Leiteira		0.20
Força		0.39
Profundidade Corporal		0.07
Largura de Garupa		0.91
Ângulo da Garupa		1.73
Pernas Traseiras V. Lateral		1.47
Pernas Traseiras V. Tràs		0.48
Ângulo do Casco		1.20
Escore de Pernas e Pés		0.06
Úbere Anterior, Inserção		1.98
Altura Úbere Posterior		1.22
Largura Úbere Posterior		2.06
Ligamento Central		1.35
Profundidade de Úbere		0.46
Coloc. Tetos Anteriores		1.50
Tetos Post. Vista Lateral		1.86
Comprimento de Tetos		0.93

FILHA: KINGS-RANSOM R DONTRYATHOME (VG-85-VG-MS)

FILHA: ADAWAY RIO 2186-ET (GP-83-VG-MS)

FILHA: KINGS-RANSOM RIO DELZITA-ET

FILHA: CLEAR-ECHO RIO 4412-ET (GP-82)

PGA

007H013454
Rocketfire

S-S-I Josuper Rocketfire-ET
TR TP TV TL TY TD
Josuper x Sterling x Robust
Nascimento: 5/1/2015
Reg: H08403129016236
99% RHA-I aAa:234165 DMS:561,135
Select Sires Inc., Plain City, OH
Beta-Casein: A2A2 Kappa-Casein: AB

S-S-I Josuper Rocketfire-ET

Pai:	Uecker Supersire Josuper-ET
Mãe:	S-S-I Strlng Taylor 8728-ET
MGS:	Sandy-Valley Sterling-ET (EX-90)
MGD:	S-S-I Robust Tulare 7259-ET (GP-84-DOM)
Bisavô:	Roylane Socra Robust-ET (VG-88-GM)
Bisavó:	Creek Planet Tapanga-ET (VG-86-VG-MS-DOM)

Avaliação do Touro - CDCB-S GENOMIC EVALUATION (4/21)

Leite	+2,529	97%C	368 Filhas	100 Rebanhos	US	
Gordura	+59	-0.12%				
Proteina	+76	-0.01%	EFI	9.6%	GFI	9.4%
Vida Produtiva	+5.9	90% C	Mérito Liquido $			+$684
Live Hability	+3.1	78% C	Mérito Fluido $			+$679
SCS	2.85	95% C	Mérito em Queijo $			+$688
Mastite	+1.1	81% C	Mérito Pastoreio $			+$574
HCR	+1.3	83% C	CCR			+1.4
Tx Prenhez Filhas	-0.5	90% C	SCR			-0.8

Características de Parto - CDCB-S GENOMIC EVALUATION (4/21)

Facilidade de Parto do Touro	2.8%	97% C	1,651 Obs
Fac. de Parto das Filhas	2.8%	86% C	149 Filhas
Mortes ao Nascer -Touros	5.8%	93% C	1,513 Obs
Mortes ao Nascer -Filhas	4.7%	80% C	142 Filhas

Wellness Traits - ZOETIS WELLNESS EVALUATION (4/21)

VACAS	DWP$	+$802		WT$	+$5
Mastite	98	76% C	Doença Resp.	104	70% C
Claudicação	97	75% C	Ovário Cístico	97	41% C
Aborto de Vaca	102	64% C	Parto Gemelar	104	76% C
Metrite	104	67% C	Cetose	110	71% C
Retenção Placenta	99	80% C	Febre do leite	91	49% C
Deslocameto Abomaso	106	74% C			

BEZERROS	CW$	-$19			
Doença Resp.	104	70% C	Diarréia Neonatal	95	73% C
Live Hability	96	73% C			

Tipo - CDCB-S/HA GENOMIC (4/21) GTPI +2787

PTAT +0.55 94% C. Úbere: +0.66 C. P&P: -0.55 722 Filhas 119 Rebanhos

Linear	-2 / -1 / 0 / +1 / +2	
Estatura		0.59
Caract. Leiteira		0.67
Força		0.95
Profundidade Corporal		0.30
Largura de Garupa		0.14
Ângulo da Garupa		0.53
Pernas Traseiras V. Lateral		0.34
Pernas Traseiras V. Tràs		0.59
Ângulo do Casco		0.31
Escore de Pernas e Pés		0.32
Úbere Anterior, Inserção		0.62
Altura Úbere Posterior		2.10
Largura Úbere Posterior		2.69
Ligamento Central		1.10
Profundidade de Úbere		0.58
Coloc. Tetos Anteriores		1.89
Tetos Post. Vista Lateral		1.70
Comprimento de Tetos		0.78

FILHA: JENNY-LOU ROCKETFIRE 4624 (VG-86)

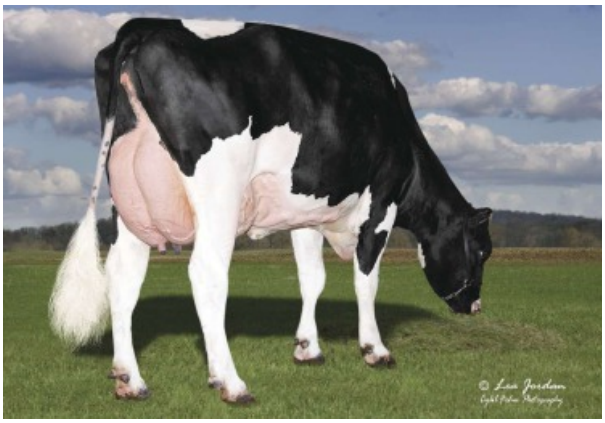

FILHA: HORSENS ROCKETFIRE 3463 (GP-84)

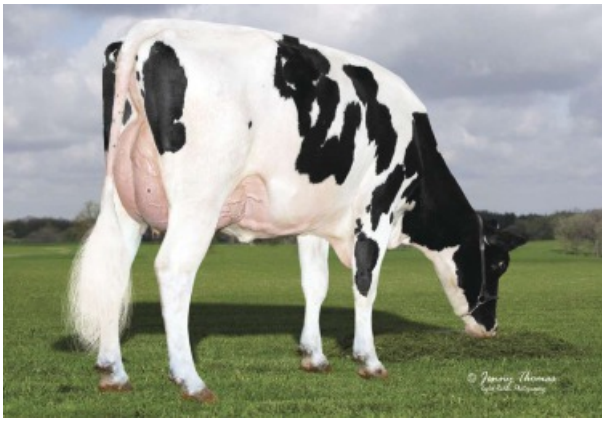

FILHA: WEST WING ROCKETFIRE 2122-GRADE

FILHA: WEST WING ROCKETFIRE 2122-GRADE

PGA

007H013740
Rolan

SELECT SIRES INC.

Progenesis Modest Rolan 512 (GM)
TR TP TC TV TL TY TD
Modesty x Bombero x Ransom
Nascimento: 5/24/2016
Reg: HOCAN12529277
99% RHA-I aAa:324 DMS:345
Progenesis LP, Mildmay, ON, Canada
Beta-Casein: A1A1 Kappa-Casein: EE

Progenesis Modest Rolan 512 (GM)

Pai:	Bacon-Hill Pety Modesty-ET (VG-86-GM)
Mãe:	Peak Bombero Maxima-ET (VG-87)
MGS:	Richmond-Fd El Bombero-ET
MGD:	Bryhill Ransom Marquisse-ET (GP-83-DOM)
Bisavô:	De-Su Ransom-ET
Bisavó:	Sully Robust 720-ET (GP-83-VG-MS)

Avaliação do Touro - CDCB-S GENOMIC EVALUATION (4/21)

332 Filhas 80 Rebanhos US

Leite	+734	97%C				
Gordura	+92	+0.22%				
Proteina	+37	+0.05%	EFI	9.3%	GFI	10.4%
Vida Produtiva	+3.8	87% C	Mérito Liquido $			+$703
Live Hability	+2.0	73% C	Mérito Fluido $			+$654
SCS	3.10	93% C	Mérito em Queijo $			+$725
Mastite	+0.9	77% C	Mérito Pastoreio $			+$631
HCR	+1.0	90% C	CCR			+1.0
Tx Prenhez Filhas	+0.0	88% C	SCR			+0.9

Características de Parto - CDCB-S GENOMIC EVALUATION (4/21)

Facilidade de Parto do Touro	1.7%	98% C	2,184 Obs
Fac. de Parto das Filhas	1.2%	94% C	193 Filhas
Mortes ao Nascer -Touros	6.1%	94% C	2,006 Obs
Mortes ao Nascer -Filhas	4.6%	92% C	173 Filhas

Wellness Traits - ZOETIS WELLNESS EVALUATION (4/21)

VACAS	DWP$	+$581		WT$	-$25
Mastite	92	61% C	Doença Resp.	98	54% C
Claudicação	106	57% C	Ovário Cístico	96	43% C
Aborto de Vaca	95	50% C	Parto Gemelar	95	66% C
Metrite	107	64% C	Cetose	105	63% C
Retenção Placenta	101	66% C	Febre do leite	100	50% C
Deslocameto Abomaso	99	57% C			

BEZERROS	CW$	-$83			
Doença Resp.	92	90% C	Diarréia Neonatal	92	89% C
Live Hability	89	89% C			

Tipo - CDCB-S/HA GENOMIC (4/21) GTPI +2793

PTAT +1.05 95% C. Úbere: +1.85 C. P&P: +0.77 176 Filhas 47 Rebanhos

Linear	-2 / -1 / 0 / +1 / +2	
Estatura		0.46
Caract. Leiteira		0.85
Força		0.43
Profundidade Corporal		0.24
Largura de Garupa		0.32
Ângulo da Garupa		0.16
Pernas Traseiras V. Lateral		0.42
Pernas Traseiras V. Tràs		0.27
Ângulo do Casco		0.61
Escore de Pernas e Pés		0.72
Úbere Anterior, Inserção		1.29
Altura Úbere Posterior		3.11
Largura Úbere Posterior		2.99
Ligamento Central		0.52
Profundidade de Úbere		0.33
Coloc. Tetos Anteriores		1.38
Tetos Post. Vista Lateral		1.48
Comprimento de Tetos		1.10

FILHA: COOKIECUTTER R HONORANDS-ET (GP-82)

FILHA: WELCOME ROLAN TISH-ET (VG-85)

FILHA: CLEAR-ECHO ROLAN 4372 (GP-83)

FILHA: PENN-ENGLAND BARB 15242-ET (GP-82)

PGA

007H012941 Reason

Blumenfeld Jedi Reason-ET
TR TP TV TL TY TD HH5C
Jedi x Day x Sharky
Nascimento: 3/9/2016
Reg: H08403134652431
99% RHA-I aAa:324 DMS:126,561
Spring Prairie Colony Inc., Hawley, MN
Beta-Casein: A1A2 Kappa-Casein: AB

Blumenfeld Jedi Reason-ET

Pai:	S-S-I Montross Jedi-ET (EX-93-GM)
Mãe:	Co-Op Blumen Day 4292-ET (VG-87-VG-MS)
MGS:	Minnigan-Hills Day-ET (GM)
MGD:	Deervue-Acres Robin Cri (VG-85-VG-MS-GMD-DOM)
Bisavô:	Jeweled-Acres Sharky-ET
Bisavó:	Deervue-Acres Outside Robyn (VG-87-VG-MS-GMD-DOM)

Avaliação do Touro - CDCB-S GENOMIC EVALUATION (4/21)

541 Filhas 139 Rebanhos US

Leite	+1,114	98%C			
Gordura	+23	-0.07%			
Proteina	+47	+0.04%	EFI	8.7%	GFI 9.4%
Vida Produtiva	+6.2	89% C	Mérito Liquido $		+$487
Live Hability	+1.2	76% C	Mérito Fluido $		+$427
SCS	2.60	95% C	Mérito em Queijo $		+$518
Mastite	+3.2	79% C	Mérito Pastoreio $		+$440
HCR	+0.6	89% C	CCR		+2.4
Tx Prenhez Filhas	+1.1	89% C			

Características de Parto - CDCB-S GENOMIC EVALUATION (4/21)

Facilidade de Parto do Touro	3.2%	95% C	984 Obs
Fac. de Parto das Filhas	2.3%	91% C	239 Filhas
Mortes ao Nascer -Touros	6.0%	90% C	668 Obs
Mortes ao Nascer -Filhas	4.1%	89% C	232 Filhas

Wellness Traits - ZOETIS WELLNESS EVALUATION (4/21)

VACAS	DWP$	+$629	WT$	+$77
Mastite	104	62% C	Doença Resp.	99	56% C
Claudicação	100	60% C	Ovário Cístico	96	44% C
Aborto de Vaca	96	50% C	Parto Gemelar	102	69% C
Metrite	98	70% C	Cetose	106	66% C
Retenção Placenta	98	72% C	Febre do leite	101	54% C
Deslocameto Abomaso	103	63% C			

BEZERROS	CW$	+$45			
Doença Resp.	99	71% C	Diarréia Neonatal	106	73% C
Live Hability	109	77% C			

Tipo - CDCB-S/HA GENOMIC (4/21) GTPI +2590

PTAT +0.61 95% C. Úbere: +0.79 C. P&P: -0.39 132 Filhas 51 Rebanhos

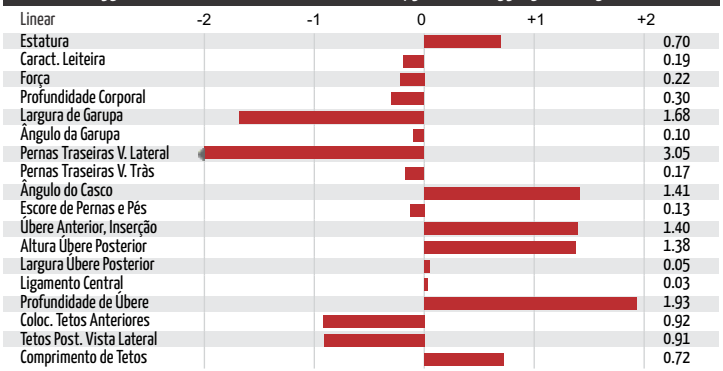

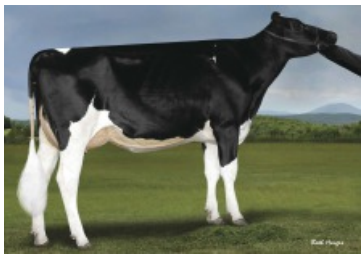
FILHA: LADYS-MANOR REASON OMBRE (GP-80)

MÃE: CO-OP BLUMEN DAY 4292-ET (VG-87-VG-MS)

PGA

007H012268 Sanborn

Clear-Echo Sanborn 80-ET
TR TP TC TV TL TY TD
Supersire x O-Style x Armstead
Nascimento: 12/29/2012
Reg: HOUSA71974276
99% RHA-I DMS:345,456
Clear Echo Farm LLC, Schuylerville, NY
Beta-Casein: A2A2 Kappa-Casein: AA

Clear-Echo Sanborn 80-ET

Pai:	Seagull-Bay Supersire-ET (EX-90-GM)
Mãe:	Clear-Echo O-Style 2366-ET (VG-86-VG-MS)
MGS:	Co-Op O-Style Oman Just-ET (GM)
MGD:	Clear-Echo Armstead 1778-ET (EX-90-EX-MS)
Bisavô:	Diamond-Oak Armstead-ET
Bisavó:	Clear-Echo 822 Ramo 1200-ET (EX-94-3E-EX-MS-DOM)

Avaliação do Touro - CDCB-S GENOMIC EVALUATION (4/21)

168 Filhas 81 Rebanhos US

Leite	+1,294	96%C			
Gordura	+28	-0.07%			
Proteina	+28	-0.04%	EFI	9.4%	GFI 10.4%
Vida Produtiva	+0.7	90% C	Mérito Liquido $		+$213
Live Hability	+0.1	79% C	Mérito Fluido $		+$256
SCS	3.16	93% C	Mérito em Queijo $		+$192
Mastite	-1.8	82% C	Mérito Pastoreio $		+$201
HCR	+0.0	79% C	CCR		+1.7
Tx Prenhez Filhas	+0.4	88% C			

Características de Parto - CDCB-S GENOMIC EVALUATION (4/21)

Facilidade de Parto do Touro	1.6%	89% C	311 Obs
Fac. de Parto das Filhas	2.2%	80% C	102 Filhas
Mortes ao Nascer -Touros	5.2%	78% C	259 Obs
Mortes ao Nascer -Filhas	5.2%	76% C	88 Filhas

Wellness Traits - ZOETIS WELLNESS EVALUATION (4/21)

VACAS	DWP$	+$96	WT$	-$148
Mastite	92	72% C	Doença Resp.	109	67% C
Claudicação	90	72% C	Ovário Cístico	107	46% C
Aborto de Vaca	99	61% C	Parto Gemelar	99	68% C
Metrite	105	69% C	Cetose	100	67% C
Retenção Placenta	97	73% C	Febre do leite	101	60% C
Deslocameto Abomaso	103	68% C			

BEZERROS	CW$	-$67			
Doença Resp.	88	57% C	Diarréia Neonatal	90	56% C
Live Hability	97	63% C			

Tipo - CDCB-S/HA GENOMIC (4/21) GTPI +2200

PTAT +0.00 90% C. Úbere: -0.48 C. P&P: -0.61 46 Filhas 27 Rebanhos

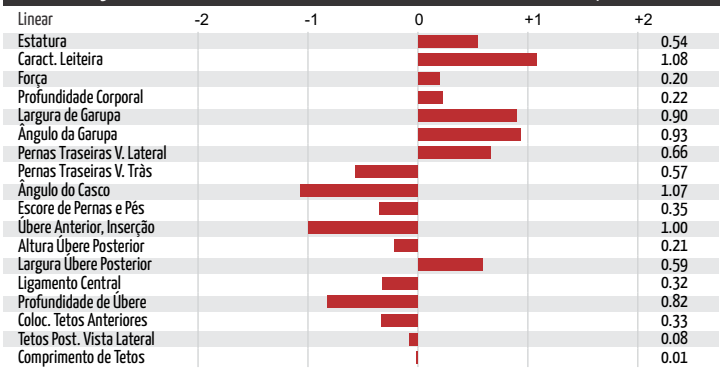

FILHA: CLOVER KNOLLS SANBORN 17778-GRADE

BISAVÓ: CLEAR-ECHO 822 RAMO 1200-ET (EX-94-3E-EX-MS-DOM)

PGA

007H011351
Supersire

SELECT SIRES INC.

Seagull-Bay Supersire-ET (EX-90-GM)
TR TP TC TV TL TY TD
Robust x Planet x Shottle
Nascimento: 12/28/2010
Reg: HOUSA69981349
100% RHA-NA aAa:132546 DMS:135,345
Seagull-Bay Holsteins, American Falls, ID
Beta-Casein: A1A2 Kappa-Casein: AE

Seagull-Bay Supersire-ET (EX-90-GM)

Pai:	Roylane Socra Robust-ET (VG-88-GM)
Mãe:	Ammon-Peachey Shauna-ET (EX-92-2E-EX-MS-GMD-DOM)
MGS:	Ensenada Taboo Planet-ET (EX-92-GM)
MGD:	Pine-Tree Martha Sheen-ET (VG-86-VG-MS-DOM)
Bisavô:	Picston Shottle-ET (GM)
Bisavó:	Pine-Tree Missy Martha-ET (VG-86-VG-MS-GMD-DOM)

Avaliação do Touro - CDCB-S GENOMIC EVALUATION (4/21)

67.745 Filhas 7.805 Rebanhos US

Leite	+1,244	99%C				
Gordura	+68	+0.07%				
Proteina	+39	+0.00%	EFI	11.4%	GFI	11.2%
Vida Produtiva	+2.7	99% C	Mérito Liquido $			+$467
Live Hability	+1.6	99% C	Mérito Fluido $			+$459
SCS	2.94	99% C	Mérito em Queijo $			+$471
Mastite	+0.7	99% C	Mérito Pastoreio $			+$347
HCR	-1.9	99% C	CCR			-0.7
Tx Prenhez Filhas	-2.4	99% C	SCR			+0.4

Características de Parto - CDCB-S GENOMIC EVALUATION (4/21)

Facilidade de Parto do Touro	2.3%	99% C	78,664 Obs
Fac. de Parto das Filhas	2.1%	99% C	29,020 Filhas
Mortes ao Nascer -Touros	5.4%	99% C	63,665 Obs
Mortes ao Nascer -Filhas	4.7%	99% C	24,532 Filhas

Wellness Traits - ZOETIS WELLNESS EVALUATION (4/21)

VACAS	DWP$	+$481		WT$	-$13	
Mastite	100	99% C	Doença Resp.	106	99% C	
Claudicação	90	99% C	Ovário Cístico	101	97% C	
Aborto de Vaca	95	99% C	Parto Gemelar	107	99% C	
Metrite	106	99% C	Cetose	103	99% C	
Retenção Placenta	99	99% C	Febre do leite	96	98% C	
Deslocameto Abomaso	104	99% C				

BEZERROS	CW$	-$45			
Doença Resp.	98	99% C	Diarréia Neonatal	97	99% C
Live Hability	92	99% C			

Tipo - CDCB-S/HA GENOMIC (4/21) GTPI +2429

PTAT -0.08 99% C. Úbere: -0.08 C. P&P: -0.88 20.112 Filhas 4.122 Rebanhos

Linear	-2 / -1 / 0 / +1 / +2	
Estatura		0.12
Caract. Leiteira		0.49
Força		0.28
Profundidade Corporal		0.06
Largura de Garupa		0.24
Ângulo da Garupa		0.30
Pernas Traseiras V. Lateral		0.77
Pernas Traseiras V. Tràs		1.36
Ângulo do Casco		1.26
Escore de Pernas e Pés		0.64
Úbere Anterior, Inserção		0.50
Altura Úbere Posterior		0.22
Largura Úbere Posterior		0.81
Ligamento Central		0.33
Profundidade de Úbere		0.50
Coloc. Tetos Anteriores		0.75
Tetos Post. Vista Lateral		0.17
Comprimento de Tetos		1.03

FILHA: FARNEAR ADEEN ADELLA-ET (VG-85-VG-MS)

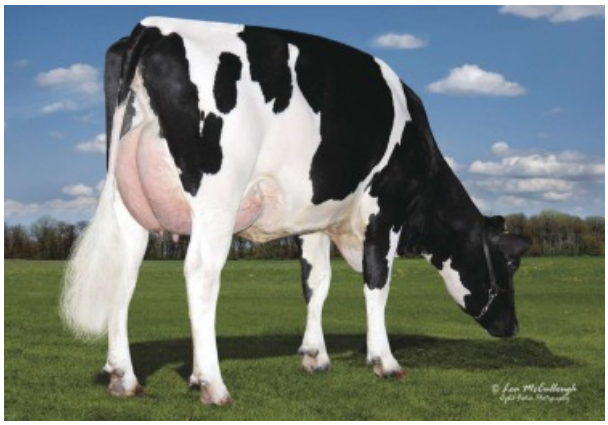
FILHA: WCD-ZBW SUPERSIR LAFEMME-ET (VG-85-VG-MS-DOM)

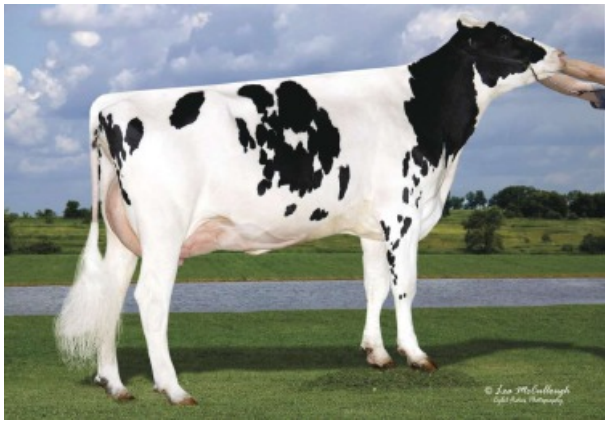
FILHA: FARNEAR-TBR-BH VICKIE-ET (EX-94-2E-EX-MS)

FILHA: FARNEAR-TBR-BH VICKIE-ET (EX-94-2E-EX-MS)

PGA

007H012997 Tarrino

Welcome Tarrino 3181-ET
TR TP TC TV TL TY TD
Modesty x Mardi Gras x Numero Uno
Nascimento: 4/1/2016
Reg: H08403129340917
100% RHA-NA aAa:342 DMS:561,135
Welcome Stock Farm LLC, Schuylerville, NY
Beta-Casein: A1A2 Kappa-Casein: AE

Welcome Tarrino 3181-ET

Pai:	Bacon-Hill Pety Modesty-ET (VG-86-GM)
Mãe:	WFC Welcome Mardigras Tarin
MGS:	Mr Moviestar Mardi Gras-ET
MGD:	Ms Welcome Uno Tarina-ET (VG-86-VG-MS-DOM)
Bisavô:	Amighetti Numero Uno-ET (GM)
Bisavó:	Ms Welcome Colby Taya-ET (VG-88-VG-MS-GMD-DOM)

Avaliação do Touro - CDCB-S GENOMIC EVALUATION (4/21)

Leite	+1,460	99%C	1.012 Filhas 203 Rebanhos US			
Gordura	+77	+0.07%				
Proteina	+51	+0.02%	EFI	9.4%	GFI	10.2%
Vida Produtiva	+1.0	88% C	Mérito Liquido $			+$553
Live Hability	-2.1	73% C	Mérito Fluido $			+$547
SCS	3.60	97% C	Mérito em Queijo $			+$553
Mastite	-2.4	80% C	Mérito Pastoreio $			+$535
HCR	+1.7	95% C	CCR			+1.3
Tx Prenhez Filhas	+0.4	91% C	SCR			

Características de Parto - CDCB-S GENOMIC EVALUATION (4/21)

Facilidade de Parto do Touro	1.4%	97% C	1,956 Obs
Fac. de Parto das Filhas	1.9%	93% C	354 Filhas
Mortes ao Nascer -Touros	4.7%	94% C	1,726 Obs
Mortes ao Nascer -Filhas	4.5%	90% C	323 Filhas

Wellness Traits - ZOETIS WELLNESS EVALUATION (4/21)

VACAS	DWP$	+$428	WT$	-$243	
Mastite	83	58% C	Doença Resp.	98	52% C
Claudicação	101	55% C	Ovário Cístico	101	40% C
Aborto de Vaca	98	47% C	Parto Gemelar	103	77% C
Metrite	102	75% C	Cetose	102	73% C
Retenção Placenta	101	78% C	Febre do leite	96	49% C
Deslocameto Abomaso	94	57% C			

BEZERROS	CW$	-$25			
Doença Resp.	103	91% C	Diarréia Neonatal	100	89% C
Live Hability	92	86% C			

Tipo - CDCB-S/HA GENOMIC (4/21) GTPI +2643

PTAT +0.88 98% C. Úbere: +1.30 C. P&P: +0.51 345 Filhas 81 Rebanhos

Linear	-2 -1 0 +1 +2	
Estatura		0.69
Caract. Leiteira		1.77
Força		0.90
Profundidade Corporal		0.19
Largura de Garupa		0.69
Ângulo da Garupa		1.10
Pernas Traseiras V. Lateral		0.83
Pernas Traseiras V. Tràs		0.35
Ângulo do Casco		0.67
Escore de Pernas e Pés		0.42
Úbere Anterior, Inserção		1.28
Altura Úbere Posterior		1.86
Largura Úbere Posterior		1.77
Ligamento Central		0.22
Profundidade de Úbere		0.19
Coloc. Tetos Anteriores		0.89
Tetos Post. Vista Lateral		0.83
Comprimento de Tetos		0.07

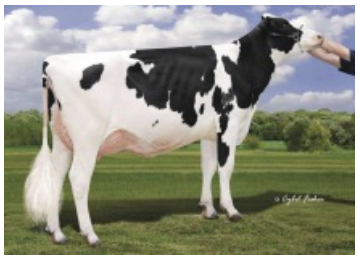
FILHA: MIDAS-TOUCH TAR JOOLS-ET (VG-87)

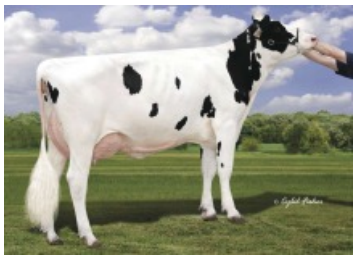
FILHA: WELCOME TARRINO WILLA-ET

PGA

007H014229 Tahiti

De-Su Frazz Tahiti 14104-ET
TR TP TC TV TL TY TD
Frazzled x Delta x Supersire
Nascimento: 3/23/2017
Reg: H08403141559498
99% RHA-I aAa:435 DMS:345,135
De Su Holsteins LLC, New Albin, IA
Beta-Casein: A2A2 Kappa-Casein: AB

De-Su Frazz Tahiti 14104-ET

Pai:	Melarry Josuper Frazzled-ET
Mãe:	De-Su Delta 4900-ET (GP-81-DOM)
MGS:	Mr Mogul Delta 1427-ET
MGD:	De-Su Supersire 3349-ET (VG-86-DOM)
Bisavô:	Seagull-Bay Supersire-ET (EX-90-GM)
Bisavó:	Clear-Echo M-O-M 2150-ET (VG-87-EX-MS-DOM)

Avaliação do Touro - CDCB-S GENOMIC EVALUATION (4/21)

Leite	+1,596	86% C	15 Filhas 7 Rebanhos US			
Gordura	+88	+0.09%				
Proteina	+56	+0.02%	EFI	9.8%	GFI	10.5%
Vida Produtiva	+4.9	80% C	Mérito Liquido $			+$735
Live Hability	+0.6	74% C	Mérito Fluido $			+$704
SCS	2.94	81% C	Mérito em Queijo $			+$750
Mastite	+1.2	73% C	Mérito Pastoreio $			+$656
HCR	+1.4	84% C	CCR			+1.4
Tx Prenhez Filhas	+0.1	78% C	SCR			+0.4

Características de Parto - CDCB-S GENOMIC EVALUATION (4/21)

Facilidade de Parto do Touro	1.8%	99% C	4,747 Obs
Fac. de Parto das Filhas	2.5%	83% C	4 Filhas
Mortes ao Nascer -Touros	5.0%	97% C	3,951 Obs
Mortes ao Nascer -Filhas	4.6%	80% C	4 Filhas

Wellness Traits - ZOETIS WELLNESS EVALUATION (4/21)

VACAS	DWP$	+$756	WT$	-$116	
Mastite	95	59% C	Doença Resp.	97	53% C
Claudicação	95	56% C	Ovário Cístico	99	43% C
Aborto de Vaca	96	48% C	Parto Gemelar	101	56% C
Metrite	99	59% C	Cetose	104	56% C
Retenção Placenta	98	60% C	Febre do leite	96	47% C
Deslocameto Abomaso	97	55% C			

BEZERROS	CW$	+$31			
Doença Resp.	101	59% C	Diarréia Neonatal	103	76% C
Live Hability	106	69% C			

Tipo - CDCB-S/HA GENOMIC (4/21) GTPI +2835

PTAT +0.93 79% C. Úbere: +0.94 C. P&P: -0.13 0 Filhas 0 Rebanhos

Linear	-2 -1 0 +1 +2	
Estatura		0.18
Caract. Leiteira		1.30
Força		0.62
Profundidade Corporal		0.21
Largura de Garupa		0.28
Ângulo da Garupa		0.55
Pernas Traseiras V. Lateral		0.46
Pernas Traseiras V. Tràs		0.64
Ângulo do Casco		0.07
Escore de Pernas e Pés		0.02
Úbere Anterior, Inserção		0.89
Altura Úbere Posterior		1.24
Largura Úbere Posterior		1.07
Ligamento Central		0.53
Profundidade de Úbere		0.35
Coloc. Tetos Anteriores		0.52
Tetos Post. Vista Lateral		0.92
Comprimento de Tetos		0.61

FILHA: LARS-ACRES TAHITI GRABY

AVÓ: DE-SU SUPERSIRE 3349-ET (VG-86-DOM)

PGA

007H012899 Slamdunk

Ocd Spring Slamdunk-ET (GM)
TR TP TV TL TY TD
Spring x Supersire x Robust
Nascimento: 10/10/2015
Reg: H08403133106371
99% RHA-I aAa:432 DMS:345,135
Oakfield Corners Dairy, Oakfield, NY
Beta-Casein: A1A2 Kappa-Casein: AE

Ocd Spring Slamdunk-ET (GM)

Pai:	Westenrade Altaspring
Mãe:	Ocd Supersire 9882-ET (VG-86-VG-MS-DOM)
MGS:	Seagull-Bay Supersire-ET (EX-90-GM)
MGD:	Ocd Robust Shimmer-ET (EX-90-2E-VG-MS-DOM)
Bisavô:	Roylane Socra Robust-ET (VG-88-GM)
Bisavó:	Ammon-Peachey Shana-ET (VG-86-VG-MS-DOM)

Avaliação do Touro - CDCB-S GENOMIC EVALUATION (4/21)

1.574 Filhas 259 Rebanhos US

Leite	+735	99%C			
Gordura	+64	+0.12%			
Proteina	+37	+0.05%	EFI	10.0%	GFI 10.5%
Vida Produtiva	+4.2	92% C	Mérito Liquido $		+$553
Live Hability	+0.7	80% C	Mérito Fluido $		+$491
SCS	2.69	98% C	Mérito em Queijo $		+$584
Mastite	+2.4	88% C	Mérito Pastoreio $		+$494
HCR	+1.1	93% C	CCR		+1.9
Tx Prenhez Filhas	+0.3	94% C			

Características de Parto - CDCB-S GENOMIC EVALUATION (4/21)

Facilidade de Parto do Touro	3.5%	97% C	2,009 Obs
Fac. de Parto das Filhas	2.3%	91% C	575 Filhas
Mortes ao Nascer -Touros	6.3%	94% C	1,584 Obs
Mortes ao Nascer -Filhas	4.9%	91% C	479 Filhas

Wellness Traits - ZOETIS WELLNESS EVALUATION (4/21)

VACAS	DWP$	+$578	WT$	+$43	
Mastite	102	79% C	Doença Resp.	103	73% C
Claudicação	98	72% C	Ovário Cístico	104	59% C
Aborto de Vaca	100	64% C	Parto Gemelar	102	82% C
Metrite	101	83% C	Cetose	104	81% C
Retenção Placenta	94	84% C	Febre do leite	97	56% C
Deslocameto Abomaso	104	77% C			

BEZERROS	CW$	-$14			
Doença Resp.	92	84% C	Diarréia Neonatal	100	88% C
Live Hability	102	87% C			

Tipo - CDCB-S/HA GENOMIC (4/21) GTPI +2704

PTAT +1.70 97% C. Úbere: +1.50 C. P&P: +0.00 428 Filhas 117 Rebanhos

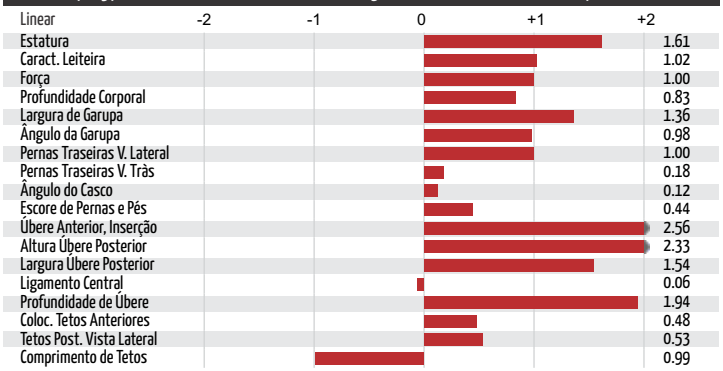

FILHA: COOKIECUTTER SLM HOPLITE-ET (VG-85-VG-MS)

FILHA: WELCOME SLAMDUNK KARLA-ET (GP-84)

PGA

007H012915 Toronto

De-Su Toronto 13212-ET
TR TP TV TL TY TD
Profit x Oak x Shamrock
Nascimento: 10/7/2015
Reg: H08403130010457
99% RHA-I DMS:345,135

Beta-Casein: A1A2 Kappa-Casein: AB

Pai:	S-S-I Partyrock Profit-ET (VG-88-GM)
Mãe:	De-Su Oak 3184-ET (VG-88-VG-MS)
MGS:	Pine-Tree Altaoak-ET
MGD:	De-Su 1438-ET (EX-90-VG-MS-DOM)
Bisavô:	Ladys-Manor PI Shamrock-ET (EX-90-GM)
Bisavó:	Clear-Echo M-O-M 2150-ET (VG-87-EX-MS-DOM)

Avaliação do Touro - CDCB-S GENOMIC EVALUATION (4/21)

745 Filhas 259 Rebanhos US

Leite	+879	97%C			
Gordura	+26	-0.03%			
Proteina	+53	+0.09%	EFI	8.1%	9.8%
Vida Produtiva	+5.1	89% C	Mérito Liquido $		+$541
Live Hability	+2.6	76% C	Mérito Fluido $		+$440
SCS	2.76	94% C	Mérito em Queijo $		+$590
Mastite	+2.5	85% C	Mérito Pastoreio $		+$531
HCR	+3.2	87% C	CCR		+3.6
Tx Prenhez Filhas	+2.5	89% C			

Características de Parto - CDCB-S GENOMIC EVALUATION (4/21)

Facilidade de Parto do Touro	2.4%	91% C	1,604 Obs
Fac. de Parto das Filhas	1.6%	81% C	396 Filhas
Mortes ao Nascer -Touros	7.6%	80% C	744 Obs
Mortes ao Nascer -Filhas	3.9%	82% C	444 Filhas

Wellness Traits - ZOETIS WELLNESS EVALUATION (4/21)

VACAS	DWP$	+$711	WT$	+$219	
Mastite	106	67% C	Doença Resp.	98	60% C
Claudicação	107	62% C	Ovário Cístico	103	43% C
Aborto de Vaca	94	55% C	Parto Gemelar	102	66% C
Metrite	107	63% C	Cetose	107	61% C
Retenção Placenta	99	68% C	Febre do leite	102	53% C
Deslocameto Abomaso	107	61% C			

BEZERROS	CW$	-$16			
Doença Resp.	92	60% C	Diarréia Neonatal	104	60% C
Live Hability	99	65% C			

Tipo - CDCB-S/HA GENOMIC (4/21) GTPI +2712

PTAT +0.94 93% C. Úbere: +1.55 C. P&P: -0.35 163 Filhas 54 Rebanhos

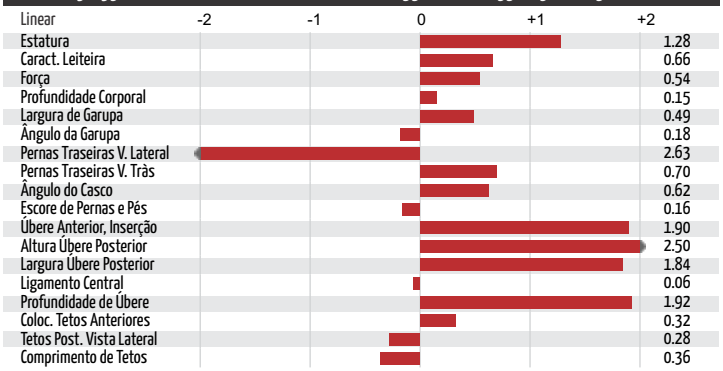

FILHA: WEST WING TORONTO 2128-GRADE

FILHA: LADYS-MANOR SEA-TURTLE (VG-85)

PGA

007H012266
Yoder

SELECT SIRES INC.

Woodcrest Mogul Yoder-ET (EX-90-GM)
TR TP TC TV TL TY TD
Mogul x Planet x Buckeye
Nascimento: 1/5/2013
Reg: HOUSA72254526
100% RHA-NA aAa:432516 DMS:456,561
Woodcrest Dairy LLC, Lisbon, NY
Beta-Casein: A2A2 Kappa-Casein: AB

Woodcrest Mogul Yoder-ET (EX-90-GM)

Pai:	Mountfield Ssi Dcy Mogul-ET (EX-93-GM)
Mãe:	Woodcrest Planet Yakara-ET (VG-85-DOM)
MGS:	Ensenada Taboo Planet-ET (EX-92-GM)
MGD:	Coyne-Farms Bkeye Yvonne-ET (VG-88-VG-MS-DOM)
Bisavô:	R-E-W Buckeye-ET (EX-90)
Bisavó:	Coyne-Farms Finley Yarn-ET (VG-88-EX-MS-GMD-DOM)

Avaliação do Touro - CDCB-S GENOMIC EVALUATION (4/21)

Leite	+519	99%C	18.128 Filhas	1.806 Rebanhos	US	
Gordura	+81	+0.21%				
Proteina	+32	+0.06%	EFI	10.1%	GFI	10.1%
Vida Produtiva	+2.8	99% C	Mérito Liquido $			+$602
Live Hability	+1.9	97% C	Mérito Fluido $			+$547
SCS	3.08	99% C	Mérito em Queijo $			+$627
Mastite	-0.7	99% C	Mérito Pastoreio $			+$539
HCR	+2.6	99% C	CCR			+0.7
Tx Prenhez Filhas	-0.3	99% C	SCR			+1.8

Características de Parto - CDCB-S GENOMIC EVALUATION (4/21)

Facilidade de Parto do Touro	1.9%	99% C	28,905 Obs
Fac. de Parto das Filhas	1.7%	99% C	8,186 Filhas
Mortes ao Nascer -Touros	4.6%	99% C	23,914 Obs
Mortes ao Nascer -Filhas	4.2%	99% C	6,999 Filhas

Wellness Traits - ZOETIS WELLNESS EVALUATION (4/21)

VACAS	DWP$	+$448	WT$	-$168	
Mastite	89	98% C	Doença Resp.	96	97% C
Claudicação	94	97% C	Ovário Cístico	102	90% C
Aborto de Vaca	96	95% C	Parto Gemelar	107	97% C
Metrite	106	98% C	Cetose	105	97% C
Retenção Placenta	102	98% C	Febre do leite	101	94% C
Deslocameto Abomaso	101	97% C			

BEZERROS	CW$	-$19			
Doença Resp.	99	97% C	Diarréia Neonatal	102	97% C
Live Hability	95	98% C			

Tipo - CDCB-S/HA GENOMIC (4/21) GTPI +2635

PTAT +0.65 99% C. Úbere: +1.20 C. P&P: +0.39 3.845 Filhas 576 Rebanhos

Linear	-2 -1 0 +1 +2
Estatura	0.07
Caract. Leiteira	0.72
Força	0.57
Profundidade Corporal	0.51
Largura de Garupa	0.27
Ângulo da Garupa	1.65
Pernas Traseiras V. Lateral	3.09
Pernas Traseiras V. Tràs	1.54
Ângulo do Casco	0.20
Escore de Pernas e Pés	0.23
Úbere Anterior, Inserção	1.00
Altura Úbere Posterior	1.70
Largura Úbere Posterior	2.35
Ligamento Central	0.13
Profundidade de Úbere	0.58
Coloc. Tetos Anteriores	1.32
Tetos Post. Vista Lateral	1.24
Comprimento de Tetos	3.03

FILHA: MACLAND HF YODER RACHEL-ET (EX-94-EX-MS)

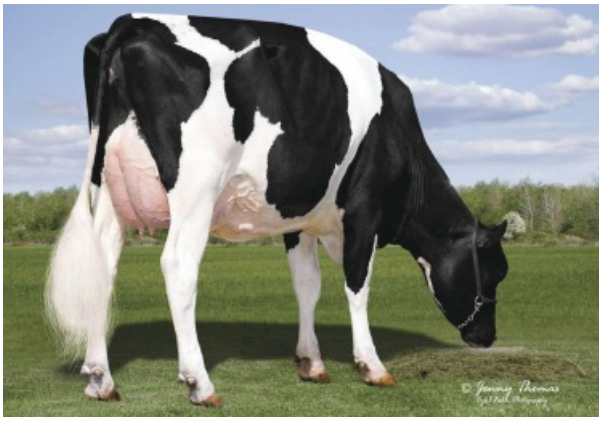
FILHA: HILMAR YODER 8968-ET (VG-87-VG-MS)

FILHA: N-SPRINGHOPE YODER 2493-ET (EX-92)

FILHAS: RJR YODER DTR GROUP

PGA

007H012837 Zamboni

Ocd Josuper Zamboni-ET
TR TP TC TV TL TY TD
Josuper x Mogul x Super
Nascimento: 4/11/2015
Reg: H08403127422222
99% RHA-I aAa:534 DMS:345,135
Oakfield Corners Dairy, Oakfield, NY
Beta-Casein: A2A2 Kappa-Casein: AA

Ocd Josuper Zamboni-ET

Pai:	Uecker Supersire Josuper-ET
Mãe:	Landis-Mrk Mogul Zaneta-ET (EX-90-EX-MS-DOM)
MGS:	Mountfield Ssi Dcy Mogul-ET (EX-93-GM)
MGD:	Lynncrest Super Zinnia-ET (EX-90-EX-MS-DOM)
Bisavô:	Charlesdale Superstition-ET (GM)
Bisavó:	Lynncrest Goldwyn Zenita-ET (EX-91-EX-MS-GMD)

Avaliação do Touro - CDCB-S GENOMIC EVALUATION (4/21)

2.901 Filhas 264 Rebanhos US

Leite	+1,820	99%C			
Gordura	+72	+0.01%			
Proteina	+59	+0.01%	EFI	9.6%	GFI 9.7%
Vida Produtiva	+2.0	91% C	Mérito Liquido $		+$553
Live Hability	-1.8	78% C	Mérito Fluido $		+$534
SCS	2.86	99% C	Mérito em Queijo $		+$564
Mastite	+0.3	88% C	Mérito Pastoreio $		+$443
HCR	-0.9	97% C	CCR		-1.9
Tx Prenhez Filhas	-2.4	95% C	SCR		+1.3

Características de Parto - CDCB-S GENOMIC EVALUATION (4/21)

Facilidade de Parto do Touro	2.3%	99% C	15,966 Obs
Fac. de Parto das Filhas	2.8%	93% C	846 Filhas
Mortes ao Nascer -Touros	6.0%	99% C	13,534 Obs
Mortes ao Nascer -Filhas	5.2%	93% C	666 Filhas

Wellness Traits - ZOETIS WELLNESS EVALUATION (4/21)

VACAS	DWP$	+$441	WT$	-$143
Mastite	94	80% C	99	75% C
Claudicação	88	76% C	100	43% C
Aborto de Vaca	96	62% C	103	84% C
Metrite	104	81% C	102	77% C
Retenção Placenta	100	88% C	94	51% C
Deslocameto Abomaso	103	76% C		

BEZERROS	CW$	-$25			
Doença Resp.	98	91% C	Diarréia Neonatal	99	93% C
Live Hability	96	94% C			

Tipo - CDCB-S/HA GENOMIC (4/21) GTPI +2708

PTAT +1.47 97% C. Úbere: +1.70 C. P&P: +0.78 259 Filhas 50 Rebanhos

Linear	-2 -1 0 +1 +2	
Estatura		0.62
Caract. Leiteira		0.77
Força		0.73
Profundidade Corporal		0.53
Largura de Garupa		0.19
Ângulo da Garupa		0.62
Pernas Traseiras V. Lateral		2.11
Pernas Traseiras V. Tràs		1.37
Ângulo do Casco		1.31
Escore de Pernas e Pés		0.78
Úbere Anterior, Inserção		1.12
Altura Úbere Posterior		3.62
Largura Úbere Posterior		3.05
Ligamento Central		0.46
Profundidade de Úbere		0.42
Coloc. Tetos Anteriores		0.94
Tetos Post. Vista Lateral		0.37
Comprimento de Tetos		1.12

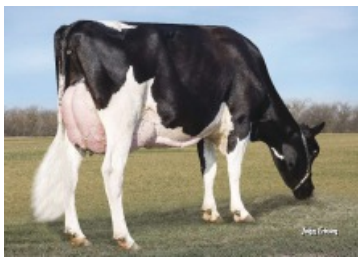

FILHA: PALLA ZAMBONI 60459-GRADE

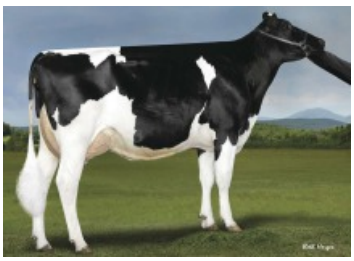

FILHA: LADYS-MANOR ZAM LANTERN (GP-81)

007H014195 Zeb

Morningview Jedi Zeb-ET
TR TP TC TV TL TY TD
Jedi x Yoder x Numero Uno
Nascimento: 10/8/2016
Reg: HOUSA73956655
99% RHA-I aAa:243 DMS:135,561
Tom J. Schmitt, Durango, IA
Beta-Casein: A1A1 Kappa-Casein: AB

Morningview Jedi Zeb-ET

Pai:	S-S-I Montross Jedi-ET (EX-93-GM)
Mãe:	Morningview Yoder Zeplin (EX-90-2E-EX-MS-DOM)
MGS:	Woodcrest Mogul Yoder-ET (EX-90-GM)
MGD:	Morningview Uno Zandra (EX-91-2E-EX-MS)
Bisavô:	Amighetti Numero Uno-ET (GM)
Bisavó:	Morningview Super Zap-ET (VG-88-EX-MS)

Avaliação do Touro - CDCB-S GENOMIC EVALUATION (4/21)

40 Filhas 18 Rebanhos US

Leite	+1,144	90%C			
Gordura	+53	+0.03%			
Proteina	+47	+0.04%	EFI	9.8%	GFI 10.6%
Vida Produtiva	+5.1	81% C	Mérito Liquido $		+$591
Live Hability	+1.6	76% C	Mérito Fluido $		+$536
SCS	2.65	85% C	Mérito em Queijo $		+$619
Mastite	+2.0	73% C	Mérito Pastoreio $		+$545
HCR	-1.1	85% C	CCR		+2.8
Tx Prenhez Filhas	+1.6	79% C	SCR		+1.4

Características de Parto - CDCB-S GENOMIC EVALUATION (4/21)

Facilidade de Parto do Touro	2.0%	91% C	443 Obs
Fac. de Parto das Filhas	2.0%	76% C	33 Filhas
Mortes ao Nascer -Touros	4.9%	83% C	389 Obs
Mortes ao Nascer -Filhas	4.9%	70% C	32 Filhas

Wellness Traits - ZOETIS WELLNESS EVALUATION (4/21)

VACAS	DWP$	+$763	WT$	+$101
Mastite	101	56% C	Doença Resp.	98	51% C
Claudicação	102	54% C	Ovário Cístico	106	41% C
Aborto de Vaca	104	47% C	Parto Gemelar	108	53% C
Metrite	108	56% C	Cetose	105	53% C
Retenção Placenta	103	57% C	Febre do leite	98	47% C
Deslocameto Abomaso	102	53% C		

BEZERROS	CW$	+$18			
Doença Resp.	103	54% C	Diarréia Neonatal	102	66% C
Live Hability	102	58% C			

Tipo - CDCB-S/HA GENOMIC (4/21) GTPI +2713

PTAT +0.86 87% C. Úbere: +1.38 C. P&P: -0.82 20Filhas 9 Rebanhos

Linear	-2 -1 0 +1 +2	
Estatura		1.35
Caract. Leiteira		0.40
Força		0.85
Profundidade Corporal		0.57
Largura de Garupa		0.13
Ângulo da Garupa		1.32
Pernas Traseiras V. Lateral		3.16
Pernas Traseiras V. Tràs		0.16
Ângulo do Casco		0.95
Escore de Pernas e Pés		0.45
Úbere Anterior, Inserção		1.77
Altura Úbere Posterior		1.41
Largura Úbere Posterior		1.96
Ligamento Central		1.24
Profundidade de Úbere		1.58
Coloc. Tetos Anteriores		1.57
Tetos Post. Vista Lateral		1.46
Comprimento de Tetos		0.72

FILHA: PLAIN-KNOLL ZEB 2311 (GP-83)

MÃE: MORNINGVIEW YODER ZEPLIN (EX-90-2E-EX-MS-DOM)

ART

PROGRAMA DE DESENVOLVIMENTO ESTRATÉGICO DE TOUROS

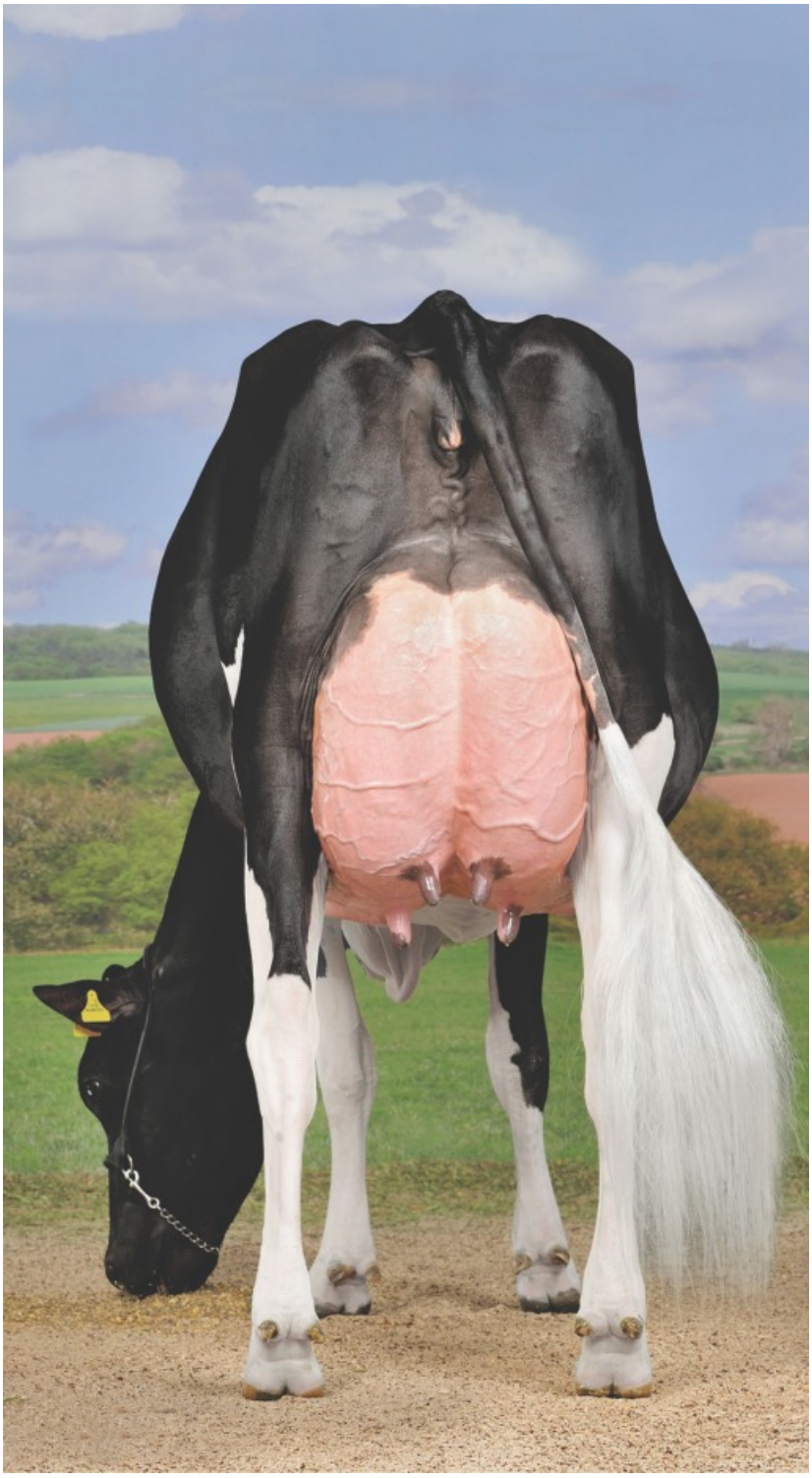

O **ART Brasil** é um programa criado pela Select Sires do Brasil para oferecer aos seus clientes o que há de melhor na genética bovina, o programa teve início em 2015 com a importação de embriões americanos e posteriormente migrou para importação de touros vivos dos EUA. Esses touros são oriundos de um rígido processo de seleção onde mais de 3500 bezerros são testados (Prova Genômica) por ano e cerca de 40 touros, ao final do ciclo, serão provados.

A Select Sires do Brasil foi pioneira na importação de animais vivos para o Brasil, ela buscou reduzir o intervalo de gerações que há entre Brasil e EUA trazendo para o nosso país animais TOP que irão produzir sêmen no mesmo período em que seus contemporâneos produzirão nos EUA.

A bateria de touros **ART Brasil** conta com mais de 15 touros elite divididos entre Holandês e Jersey, somos a primeira empresa a ter filhos de S-S-I Pinnacle produzindo sêmen, isso é a segurança de que o produtor brasileiro precisava para ter a sua dispoisição animais expoentes da raça e em primeira mão.

A aceitação do programa **ART Brasil** assim como sua utilização, por parte dos produtores, foi um sucesso desde o início, tivemos excelentes índices de fertilidade do sêmen, tanto no campo quanto nos testes laboratoriais, a qualidade das bezerras nascidas foi surpreendente, inclusive nos TOP 100 Clarifide® 01/2019 aparecem filhas de touros **ART Brasil**.

A utilização de touros cada vez mais jovens é uma tendência mundial e uma necessidade para a rápida evolução genética, o Brasil nesse momento tem uma oportunidade única de dar um salto gigantesco no melhoramento animal, os produtores brasileiros tem a sua disposição e em larga escala a mesma qualidade e a mesma geração que os rebanhos mais importantes dos EUA utilizam neste momento.

Equipe Técnica Select Sires do Brasil

PGA

007H014655 Alberto

Hy-Jo-De S-S-I Alberto-ET
TR TP TC TL TD
Jared x Modesty x Gambler
Nascimento: 4/22/2018
Reg: H08403151588930
99% RHA-I

Beta-Casein: A2A2 Kappa-Casein: AB

Hy-Jo-De S-S-I Alberto-ET

Pai:	Clear-Echo Jed Jared 745-ET
Mãe:	Hy-Jo-De Modesty Maddie-ET (VG-86-VG-MS)
MGS:	Bacon-Hill Pety Modesty-ET (VG-86-GM)
MGD:	Hy-Jo-De Gambler Lorrie-ET (GP-84-VG-MS)
Bisavô:	Le-O-La Mogul Gambler (GP-81)
Bisavó:	Hy-Jo-De Uno Lucille-ET (VG-86-VG-MS)

Avaliação do Touro - CDCB-S GENOMIC EVALUATION (4/21)

0 Filhas 0 Rebanhos US

Leite	+346	79%C			
Gordura	+38	+0.09%			
Proteina	+30	+0.07%	EFI 9.6%	GFI	10.8%
Vida Produtiva	+4.9	75% C	Mérito Liquido $		+$505
Live Hability	+1.4	70% C	Mérito Fluido $		+$432
SCS	2.89	78% C	Mérito em Queijo $		+$539
Mastite	+1.1	70% C	Mérito Pastoreio $		+$492
HCR	+1.0	73% C	CCR		+3.2
Tx Prenhez Filhas	+1.9	75% C			

Características de Parto - CDCB-S GENOMIC EVALUATION (4/21)

Facilidade de Parto do Touro	1.7%	62% C	0 Obs
Fac. de Parto das Filhas	1.3%	60% C	0 Filhas
Mortes ao Nascer -Touros	5.0%	58% C	0 Obs
Mortes ao Nascer -Filhas	4.8%	58% C	0 Filhas

Wellness Traits - ZOETIS WELLNESS EVALUATION (4/21)

VACAS	DWP$	+$437	WT$	+$2	
Mastite	97	50% C	Doença Resp.	100	42% C
Claudicação	96	47% C	Ovário Cístico	100	31% C
Aborto de Vaca	93	38% C	Parto Gemelar	99	49% C
Metrite	110	51% C	Cetose	106	49% C
Retenção Placenta	103	53% C	Febre do leite	101	40% C
Deslocameto Abomaso	101	46% C			

BEZERROS	CW$	-$17			
Doença Resp.	99	46% C	Diarréia Neonatal	101	47% C
Live Hability	96	50% C			

Tipo - CDCB-S/HA GENOMIC (4/21) GTPI +2602

PTAT +0.92 77% C. Úbere: +1.60 C. P&P: +0.42 0 Filhas 0 Rebanhos

Linear	-2 -1 0 +1 +2
Estatura	0.12
Caract. Leiteira	0.06
Força	0.68
Profundidade Corporal	0.85
Largura de Garupa	0.96
Ângulo da Garupa	0.68
Pernas Traseiras V. Lateral	0.23
Pernas Traseiras V. Tràs	0.07
Ângulo do Casco	0.64
Escore de Pernas e Pés	0.47
Úbere Anterior, Inserção	2.09
Altura Úbere Posterior	1.72
Largura Úbere Posterior	1.01
Ligamento Central	0.09
Profundidade de Úbere	2.00
Coloc. Tetos Anteriores	0.74
Tetos Post. Vista Lateral	0.37
Comprimento de Tetos	0.45

MÃE: HY-JO-DE MODESTY MADDIE-ET (VG-86-VG-MS)

BISAVÓ: HY-JO-DE UNO LUCILLE-ET (VG-86-VG-MS)

PGA

009H004407 Barão

S-S-I Kingboy Supersire 9472

Kingboy x Supersire x Man-O-Man
Nascimento: 9/6/2015
Reg: HOBRA149689

Beta-Casein: N/A Kappa-Casein: N/A

S-S-I Kingboy Supersire 9472

Pai:	Morningview Mcc Kingboy-ET (EX-92)
Mãe:	Wcd-Zbw Supersire Lace-ET (VG-87-VG-MS-DOM)
MGS:	Seagull-Bay Supersire-ET (EX-90-GM)
MGD:	Freurehaven Labelle (EX-90-EX-MS)
Bisavô:	Long-Langs Oman Oman-ET (VG-85-GM)
Bisavó:	Freurehaven Shottle Lautella (VG-89-VG-MS)

Avaliação do Touro - CDCB-S GENOMIC EVALUATION (4/21)

0 Filhas 0 Rebanhos US

Leite	+734	80%C			
Gordura	+40	+0.04%			
Proteina	+25	+0.01%	EFI 9.7%	GFI	10.7%
Vida Produtiva	-1.1	78% C	Mérito Liquido $		+$183
Live Hability	-4.2	74% C	Mérito Fluido $		+$167
SCS	2.82	79% C	Mérito em Queijo $		+$192
Mastite	-0.7	74% C	Mérito Pastoreio $		+$173
HCR	-0.8	74% C	CCR		+0.6
Tx Prenhez Filhas	-0.3	78% C			

Características de Parto - CDCB-S GENOMIC EVALUATION (4/21)

Facilidade de Parto do Touro	2.4%	63% C	0 Obs
Fac. de Parto das Filhas	2.1%	62% C	0 Filhas
Mortes ao Nascer -Touros	5.9%	60% C	0 Obs
Mortes ao Nascer -Filhas	4.7%	60% C	0 Filhas

Tipo - CDCB-S/HA GENOMIC (4/21) GTPI +2257

PTAT +0.93 80% C. Úbere: +0.66 C. P&P: -0.89 0 Filhas 0 Rebanhos

Linear	-2 -1 0 +1 +2
Estatura	1.70
Caract. Leiteira	0.69
Força	1.67
Profundidade Corporal	1.45
Largura de Garupa	1.50
Ângulo da Garupa	0.19
Pernas Traseiras V. Lateral	0.84
Pernas Traseiras V. Tràs	0.76
Ângulo do Casco	0.28
Escore de Pernas e Pés	0.41
Úbere Anterior, Inserção	0.99
Altura Úbere Posterior	1.58
Largura Úbere Posterior	1.92
Ligamento Central	0.58
Profundidade de Úbere	0.49
Coloc. Tetos Anteriores	0.32
Tetos Post. Vista Lateral	0.26
Comprimento de Tetos	1.61

MÃE: WCD-ZBW SUPERSIRE LACE-ET (VG-87-VG-MS-DOM)

PGA

009H004000 Caleb

S-S-I Scenario Caleb-ET

Scenario x Yoder x Supersire
Nascimento: 4/27/2016
Reg: H08403136807209
99% RHA-I

Beta-Casein: A1A2 Kappa-Casein: N/A

S-S-I Scenario Caleb-ET

Pai:	Sandy-Valley Scenario-ET (EX-90)
Mãe:	S-S-I Yodr Melodie 10973-ET (VG-88-EX-MS-DOM)
MGS:	Woodcrest Mogul Yoder-ET (EX-90-GM)
MGD:	S-S-I Suprsire Miri 8679-ET (EX-90-EX-MS-GMD-DOM)
Bisavô:	Seagull-Bay Supersire-ET (EX-90-GM)
Bisavó:	S-S-I Bookem Modesto7269-ET (VG-87-VG-MS-DOM)

Avaliação do Touro - CDCB-S GENOMIC EVALUATION (4/21)

Leite	+1,009	81%C	0 Filhas 0 Rebanhos US			
Gordura	+41	+0.01%				
Proteina	+30	+0.00%	EFI	9.8%	GFI	10.6%
Vida Produtiva	+3.5	79% C	Mérito Liquido $			+$431
Live Hability	-0.4	73% C	Mérito Fluido $			+$426
SCS	2.83	80% C	Mérito em Queijo $			+$434
Mastite	+1.8	74% C	Mérito Pastoreio $			+$432
HCR	+1.8	75% C	CCR			+2.8
Tx Prenhez Filhas	+2.1	78% C				

Características de Parto - CDCB-S GENOMIC EVALUATION (4/21)

Facilidade de Parto do Touro	2.1%	69% C	2 Obs
Fac. de Parto das Filhas	1.8%	69% C	0 Filhas
Mortes ao Nascer -Touros	5.4%	63% C	1 Obs
Mortes ao Nascer -Filhas	4.8%	63% C	0 Filhas

Tipo - CDCB-S/HA GENOMIC (4/21) GTPI +2538

PTAT +0.70 81% C. Úbere: +1.17 C. P&P: -0.30 0 Filhas 0 Rebanhos

Linear	-2 -1 0 +1 +2
Estatura	0.67
Caract. Leiteira	0.06
Força	0.32
Profundidade Corporal	0.23
Largura de Garupa	0.37
Ângulo da Garupa	0.89
Pernas Traseiras V. Lateral	1.59
Pernas Traseiras V. Tràs	0.28
Ângulo do Casco	0.23
Escore de Pernas e Pés	0.21
Úbere Anterior, Inserção	1.53
Altura Úbere Posterior	1.23
Largura Úbere Posterior	1.37
Ligamento Central	0.56
Profundidade de Úbere	1.49
Coloc. Tetos Anteriores	0.90
Tetos Post. Vista Lateral	0.93
Comprimento de Tetos	1.27

MÃE: S-S-I YODR MELODIE 10973-ET (VG-88-EX-MS-DOM)

PGA

009H015556 Capacity

Wilra Ssi Max Capacity-ET

Maximus x Medley x Delta
Nascimento: 5/24/2020
Reg: H08403215097629
99% RHA-I
Wilra Farms Inc., Nashville, IL
Beta-Casein: A2A2 Kappa-Casein: AB

Pai:	Rmd-Dotterer Ssi Maximus-ET
Mãe:	Wilra Medley 1622-ET
MGS:	Abs Medley-ET
MGD:	Wilra Delta 1093-ET
Bisavô:	Mr Mogul Delta 1427-ET
Bisavó:	Wilra Super Sire 605-ET

Avaliação do Touro - CDCB-S GENOMIC EVALUATION (4/21)

Leite	+933	77%C	0 Filhas 0 Rebanhos US			
Gordura	+80	+0.15%				
Proteina	+51	+0.08%	EFI	9.4%	GFI	10.2%
Vida Produtiva	+6.7	73% C	Mérito Liquido $			+$817
Live Hability	+3.8	68% C	Mérito Fluido $			+$730
SCS	2.81	75% C	Mérito em Queijo $			+$858
Mastite	+3.8	68% C	Mérito Pastoreio $			+$728
HCR	+1.2	70% C	CCR			+2.0
Tx Prenhez Filhas	+0.5	73% C				

Características de Parto - CDCB-S GENOMIC EVALUATION (4/21)

Facilidade de Parto do Touro	1.9%	62% C	0 Obs
Fac. de Parto das Filhas	1.4%	56% C	0 Filhas
Mortes ao Nascer -Touros	5.7%	58% C	0 Obs
Mortes ao Nascer -Filhas	4.3%	54% C	0 Filhas

Wellness Traits - ZOETIS WELLNESS EVALUATION (4/21)

VACAS	DWP$	+$1.072	WT$	+$206	
Mastite	107	45% C	Doença Resp.	105	37% C
Claudicação	102	41% C	Ovário Cístico	93	23% C
Aborto de Vaca	99	31% C	Parto Gemelar	94	41% C
Metrite	107	44% C	Cetose	106	41% C
Retenção Placenta	104	46% C	Febre do leite	101	34% C
Deslocameto Abomaso	104	40% C			
BEZERROS	**CW$**	**+$24**			
Doença Resp.	107	35% C	Diarréia Neonatal	107	36% C
Live Hability	98	41% C			

Tipo - CDCB-S/HA GENOMIC (4/21) GTPI +2926

PTAT +0.76 75% C. Úbere: +1.57 C. P&P: +0.74 0 Filhas 0 Rebanhos

Linear	-2 -1 0 +1 +2
Estatura	0.87
Caract. Leiteira	0.04
Força	0.91
Profundidade Corporal	1.03
Largura de Garupa	0.81
Ângulo da Garupa	0.23
Pernas Traseiras V. Lateral	0.88
Pernas Traseiras V. Tràs	0.50
Ângulo do Casco	0.63
Escore de Pernas e Pés	0.52
Úbere Anterior, Inserção	1.28
Altura Úbere Posterior	1.83
Largura Úbere Posterior	1.79
Ligamento Central	0.48
Profundidade de Úbere	0.78
Coloc. Tetos Anteriores	0.77
Tetos Post. Vista Lateral	0.68
Comprimento de Tetos	0.78

AVÓ PATERNA: PINE-TREE SSI 9839 3412-ET (GP-82-VG-MS)

BISAVÓ PATERNA: ENDCO YODER L7933 9839-ET (GP-83-VG-MS)

PGA

009H015517 Chiseled

Horsens Ssi Max Chiseled-ET
TR TP TC TL TD
Maximus x Zeb x Outsiders
Nascimento: 4/18/2020
Reg: H08403216213535
99% RHA-I
Jeff & Connie Horsens, Cecil, WI
Beta-Casein: A1A2 Kappa-Casein: AB

Pai:	Rmd-Dotterer Ssi Maximus-ET
Mãe:	Horsens Ssi 3192 3731-ET
MGS:	Morningview Jedi Zeb-ET
MGD:	Badger Ssi Out 7423 3192-ET (VG-87-VG-MS)
Bisavô:	Hurtgenlea Ydr Outsiders-ET
Bisavó:	S-S-I Bg Dmrs 8828 7423-ET (GP-81)

Avaliação do Touro - CDCB-S GENOMIC EVALUATION (4/21)

Leite	+1,549	76%C	0 Filhas 0 Rebanhos US		
Gordura	+106	+0.16%			
Proteina	+66	+0.06%	EFI 9.5%	GFI	10.6%
Vida Produtiva	+3.8	73% C	Mérito Liquido $		+$809
Live Hability	-0.1	68% C	Mérito Fluido $		+$737
SCS	2.90	74% C	Mérito em Queijo $		+$843
Mastite	+0.8	68% C	Mérito Pastoreio $		+$700
HCR	+1.3	70% C	CCR		+0.3
Tx Prenhez Filhas	-1.3	72% C			

Características de Parto - CDCB-S GENOMIC EVALUATION (4/21)

Facilidade de Parto do Touro	2.1%	62% C	0 Obs
Fac. de Parto das Filhas	2.4%	56% C	0 Filhas
Mortes ao Nascer -Touros	5.2%	57% C	0 Obs
Mortes ao Nascer -Filhas	4.6%	53% C	0 Filhas

Wellness Traits - ZOETIS WELLNESS EVALUATION (4/21)

VACAS	DWP$	+$881		WT$	-$42
Mastite	97	45% C	Doença Resp.	98	37% C
Claudicação	99	42% C	Ovário Cístico	97	24% C
Aborto de Vaca	93	32% C	Parto Gemelar	100	41% C
Metrite	103	44% C	Cetose	105	41% C
Retenção Placenta	91	46% C	Febre do leite	100	34% C
Deslocameto Abomaso	98	40% C			

BEZERROS	CW$	+$13			
Doença Resp.	105	35% C	Diarréia Neonatal	106	37% C
Live Hability	97	41% C			

Tipo - CDCB-S/HA GENOMIC (4/21) GTPI +2917

PTAT +0.78 75% C. Úbere: +1.23 C. P&P: +0.19 0 Filhas 0 Rebanhos

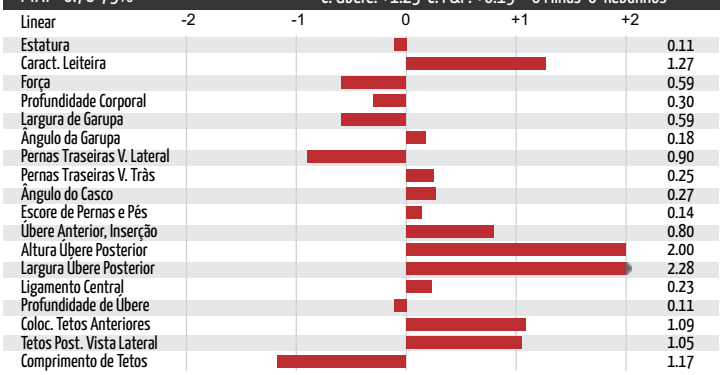

AVÓ PATERNA: PINE-TREE SSI 9839 3412-ET (GP-82-VG-MS)

BISAVÓ PATERNA: ENDCO YODER L7933 9839-ET (GP-83-VG-MS)

PGA

009H015573 Countdown

Badger Ssi Countdown-ET
TR TP TC TL TD
Rosko x Huey x Mayflower
Nascimento: 7/12/2020
Reg: H08403216213647
99% RHA-I
Badger Holsteins, Unity, WI
Beta-Casein: A1A1 Kappa-Casein: BE

Pai:	Siemers Rolan Roskoz-ET
Mãe:	Badger S-S-I 15411 15965-ET
MGS:	T-Spruce Frazzled Huey-ET
MGD:	S-S-I Bg 11596 15411-ET
Bisavô:	S-S-I Snowman Mayflower-ET (EX-92-GM)
Bisavó:	S-S-I Rubcon 10721 11596-ET

Avaliação do Touro - CDCB-S GENOMIC EVALUATION (4/21)

Leite	+1,292	77%C	0 Filhas 0 Rebanhos US		
Gordura	+80	+0.10%			
Proteina	+56	+0.05%	EFI 9.6%	GFI	10.0%
Vida Produtiva	+6.3	73% C	Mérito Liquido $		+$791
Live Hability	+2.5	68% C	Mérito Fluido $		+$728
SCS	2.92	75% C	Mérito em Queijo $		+$821
Mastite	+0.7	68% C	Mérito Pastoreio $		+$713
HCR	+1.5	69% C	CCR		+2.1
Tx Prenhez Filhas	+0.8	72% C			

Características de Parto - CDCB-S GENOMIC EVALUATION (4/21)

Facilidade de Parto do Touro	1.7%	61% C	0 Obs
Fac. de Parto das Filhas	1.6%	56% C	0 Filhas
Mortes ao Nascer -Touros	5.7%	56% C	0 Obs
Mortes ao Nascer -Filhas	4.5%	53% C	0 Filhas

Wellness Traits - ZOETIS WELLNESS EVALUATION (4/21)

VACAS	DWP$	+$852		WT$	+$41
Mastite	98	48% C	Doença Resp.	100	40% C
Claudicação	97	45% C	Ovário Cístico	102	27% C
Aborto de Vaca	98	35% C	Parto Gemelar	99	44% C
Metrite	110	47% C	Cetose	109	44% C
Retenção Placenta	106	49% C	Febre do leite	101	38% C
Deslocameto Abomaso	105	43% C			

BEZERROS	CW$	-$6			
Doença Resp.	101	39% C	Diarréia Neonatal	97	40% C
Live Hability	100	44% C			

Tipo - CDCB-S/HA GENOMIC (4/21) GTPI +2940

PTAT +1.45 74% C. Úbere: +1.74 C. P&P: +0.60 0 Filhas 0 Rebanhos

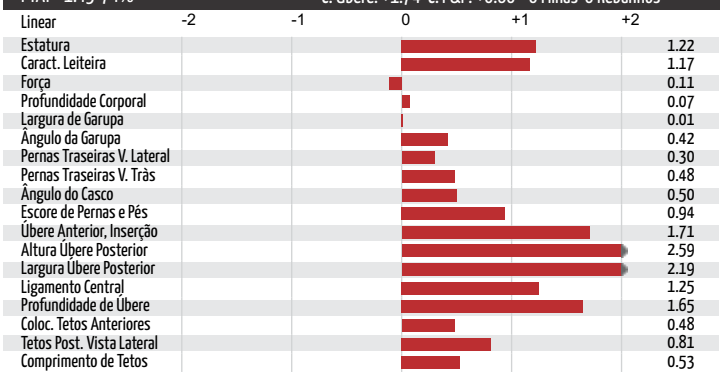

AVÓ PATERNA: SIEMERS DELTA S-ROZ-ANN-ET (EX-92-EX-MS-GMD-DOM)

TRISAVÓ PATERNA: SIEMERS WINDBK ROZANNE-ET (EX-93-EX-MS-GMD-DOM)

PGA

007H014789 Deliver

Ocd Jared Deliver-ET
TR TP TC TL TD
Jared x Modesty x Meridian
Nascimento: 6/19/2018
Reg: H08403199701173
99% RHA-I

Beta-Casein: A1A2 Kappa-Casein: N/A

Ocd Jared Deliver-ET

Pai:	Clear-Echo Jed Jared 745-ET
Mãe:	Bgp Modesty Dubuque-ET
MGS:	Bacon-Hill Pety Modesty-ET (VG-86-GM)
MGD:	View-Home Mrdian Iowa-ET (VG-86-VG-MS-DOM)
Bisavô:	Sully Hart Meridian-ET (GM)
Bisavó:	Pine-Tree 2149robst 4846-ET (VG-87-VG-MS-DOM)

Avaliação do Touro - CDCB-S GENOMIC EVALUATION (4/21)

Leite	+1,083	79%C	0 Filhas 0 Rebanhos US		
Gordura	+39	-0.01%			
Proteina	+34	+0.00%	EFI	9.5%	GFI 10.2%
Vida Produtiva	+6.0	75% C	Mérito Liquido $		+$557
Live Hability	+2.2	69% C	Mérito Fluido $		+$544
SCS	2.75	78% C	Mérito em Queijo $		+$565
Mastite	+2.1	70% C	Mérito Pastoreio $		+$529
HCR	-0.5	73% C	CCR		+3.9
Tx Prenhez Filhas	+1.9	75% C			

Características de Parto - CDCB-S GENOMIC EVALUATION (4/21)

Facilidade de Parto do Touro	1.9%	70% C	4 Obs
Fac. de Parto das Filhas	1.2%	70% C	0 Filhas
Mortes ao Nascer -Touros	5.1%	62% C	4 Obs
Mortes ao Nascer -Filhas	4.1%	63% C	0 Filhas

Wellness Traits - ZOETIS WELLNESS EVALUATION (4/21)

VACAS	DWP$	+$593	WT$	-$21	
Mastite	97	50% C	Doença Resp.	99	43% C
Claudicação	103	47% C	Ovário Cístico	101	31% C
Aborto de Vaca	98	38% C	Parto Gemelar	104	49% C
Metrite	107	52% C	Cetose	103	49% C
Retenção Placenta	91	53% C	Febre do leite	99	40% C
Deslocameto Abomaso	103	46% C			

BEZERROS	CW$	-$14			
Doença Resp.	96	47% C	Diarréia Neonatal	99	47% C
Live Hability	100	51% C			

Tipo - CDCB-S/HA GENOMIC (4/21) GTPI +2622

PTAT +0.60 79% C. Úbere: +1.24 C. P&P: -0.41 0 Filhas 0 Rebanhos

Linear	-2 -1 0 +1 +2	
Estatura		0.22
Caract. Leiteira		0.17
Força		1.00
Profundidade Corporal		0.89
Largura de Garupa		1.01
Ângulo da Garupa		0.86
Pernas Traseiras V. Lateral		0.52
Pernas Traseiras V. Tràs		1.07
Ângulo do Casco		0.39
Escore de Pernas e Pés		0.23
Úbere Anterior, Inserção		1.53
Altura Úbere Posterior		1.23
Largura Úbere Posterior		0.90
Ligamento Central		0.09
Profundidade de Úbere		1.52
Coloc. Tetos Anteriores		0.75
Tetos Post. Vista Lateral		0.30
Comprimento de Tetos		0.35

AVÓ: VIEW-HOME MRDIAN IOWA-ET (VG-86-VG-MS-DOM)

IRMÃ: WELCOME JARED TAMEKA-ET

PGA

007H014753 Didi

S-S-I Humblenkind Didi-ET
TR TP TC TL TD HH5C
Humblenkind x Jedi x Jacey
Nascimento: 5/20/2018
Reg: H08403151589029
99% RHA-I
Select Sires Inc., Plain City, OH
Beta-Casein: A2A2 Kappa-Casein: AB

Pai:	Cookiecutter Humblenkind-ET (VG-87)
Mãe:	S-S-I Jedi Mabel 7275-ET (VG-85)
MGS:	S-S-I Montross Jedi-ET (EX-93-GM)
MGD:	Genesee Jacey Mabel-ET (VG-88-VG-MS)
Bisavô:	Coyne-Farms Jacey Cri-ET
Bisavó:	Genesee-Hill Snw Miggins-ET (GP-84)

Avaliação do Touro - CDCB-S GENOMIC EVALUATION (4/21)

Leite	+1,483	79%C	0 Filhas 0 Rebanhos US		
Gordura	+44	-0.04%			
Proteina	+50	+0.01%	EFI	9.3%	GFI 10.8%
Vida Produtiva	+4.9	75% C	Mérito Liquido $		+$529
Live Hability	+1.1	71% C	Mérito Fluido $		+$508
SCS	2.94	77% C	Mérito em Queijo $		+$540
Mastite	+2.1	70% C	Mérito Pastoreio $		+$452
HCR	-0.3	73% C	CCR		+1.0
Tx Prenhez Filhas	-0.3	75% C			

Características de Parto - CDCB-S GENOMIC EVALUATION (4/21)

Facilidade de Parto do Touro	1.8%	62% C	0 Obs
Fac. de Parto das Filhas	2.4%	60% C	0 Filhas
Mortes ao Nascer -Touros	4.9%	59% C	0 Obs
Mortes ao Nascer -Filhas	5.1%	59% C	0 Filhas

Wellness Traits - ZOETIS WELLNESS EVALUATION (4/21)

VACAS	DWP$	+$680	WT$	+$28	
Mastite	100	48% C	Doença Resp.	104	40% C
Claudicação	95	45% C	Ovário Cístico	99	27% C
Aborto de Vaca	105	35% C	Parto Gemelar	103	44% C
Metrite	106	47% C	Cetose	105	44% C
Retenção Placenta	102	49% C	Febre do leite	89	37% C
Deslocameto Abomaso	103	43% C			

BEZERROS	CW$	+$62			
Doença Resp.	106	41% C	Diarréia Neonatal	104	42% C
Live Hability	110	46% C			

Tipo - CDCB-S/HA GENOMIC (4/21) GTPI +2651

PTAT +1.32 78% C. Úbere: +1.39 C. P&P: +0.51 181 Filhas 88 Rebanhos

Linear	-2 -1 0 +1 +2	
Estatura		1.70
Caract. Leiteira		0.78
Força		0.65
Profundidade Corporal		0.67
Largura de Garupa		0.55
Ângulo da Garupa		0.81
Pernas Traseiras V. Lateral		0.82
Pernas Traseiras V. Tràs		0.65
Ângulo do Casco		1.12
Escore de Pernas e Pés		0.89
Úbere Anterior, Inserção		1.53
Altura Úbere Posterior		2.21
Largura Úbere Posterior		1.62
Ligamento Central		0.86
Profundidade de Úbere		1.75
Coloc. Tetos Anteriores		0.59
Tetos Post. Vista Lateral		0.85
Comprimento de Tetos		0.20

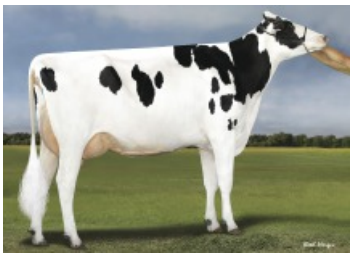
MÃE: S-S-I JEDI MABEL 7275-ET (VG-85)

AVÓ: GENESEE JACEY MABEL-ET (VG-88-VG-MS)

PGA

009H015073 Elixir

S-S-I Bg Aztec Elixir-ET
TR TP TC TL TD
Aztec x Frazzled x Yoder
Nascimento: 4/19/2019
Reg: H08403205251541
99% RHA-I

Beta-Casein: A2A2 Kappa-Casein: AB

S-S-I Bg Aztec Elixir-ET

Pai:	Peak Aztec-ET
Mãe:	Pine-Tree 9839 Fraz 7613-ET (VG-87-VG-MS)
MGS:	Melarry Josuper Frazzled-ET
MGD:	Endco Yoder L7933 9839-ET (GP-83-VG-MS)
Bisavô:	Woodcrest Mogul Yoder-ET (EX-90-GM)
Bisavó:	T-Spruce Lgold 7933-ET (GP-81)

Avaliação do Touro - CDCB-S GENOMIC EVALUATION (4/21)

0 Filhas 0 Rebanhos US

Leite	+760	77%C			
Gordura	+71	+0.15%			
Proteina	+44	+0.07%	EFI 9.5%	GFI	10.9%
Vida Produtiva	+5.3	73% C	Mérito Liquido $		+$662
Live Hability	+1.6	69% C	Mérito Fluido $		+$576
SCS	2.66	75% C	Mérito em Queijo $		+$703
Mastite	+1.8	69% C	Mérito Pastoreio $		+$590
HCR	+2.6	71% C	CCR		+1.9
Tx Prenhez Filhas	+0.3	73% C			

Características de Parto - CDCB-S GENOMIC EVALUATION (4/21)

Facilidade de Parto do Touro	2.1%	62% C	0 Obs
Fac. de Parto das Filhas	2.6%	57% C	0 Filhas
Mortes ao Nascer -Touros	4.8%	59% C	0 Obs
Mortes ao Nascer -Filhas	4.6%	54% C	0 Filhas

Wellness Traits - ZOETIS WELLNESS EVALUATION (4/21)

VACAS	DWP$	+$408	WT$	+$32
Mastite	102	50% C	Doença Resp.	102	43% C
Claudicação	97	47% C	Ovário Cístico	102	30% C
Aborto de Vaca	97	37% C	Parto Gemelar	99	47% C
Metrite	102	49% C	Cetose	101	46% C
Retenção Placenta	93	51% C	Febre do leite	93	39% C
Deslocameto Abomaso	102	46% C			

BEZERROS	CW$	-$11			
Doença Resp.	95	44% C	Diarréia Neonatal	103	49% C
Live Hability	99	49% C			

Tipo - CDCB-S/HA GENOMIC (4/21) GTPI +2766

PTAT +0.90 75% C. Úbere: +1.04 C. P&P: -0.14 0 Filhas 0 Rebanhos

Linear	-2 -1 0 +1 +2
Estatura	0.50
Caract. Leiteira	0.52
Força	0.16
Profundidade Corporal	0.28
Largura de Garupa	0.18
Ângulo da Garupa	0.87
Pernas Traseiras V. Lateral	0.41
Pernas Traseiras V. Tràs	0.10
Ângulo do Casco	0.35
Escore de Pernas e Pés	0.02
Úbere Anterior, Inserção	1.24
Altura Úbere Posterior	1.54
Largura Úbere Posterior	1.42
Ligamento Central	0.27
Profundidade de Úbere	1.23
Coloc. Tetos Anteriores	0.22
Tetos Post. Vista Lateral	0.32
Comprimento de Tetos	0.48

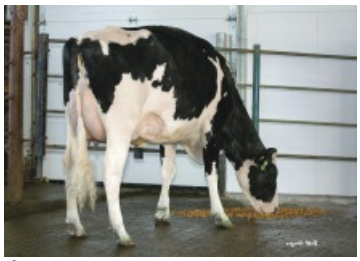
MÃE: PINE-TREE 9839 FRAZ 7613-ET (VG-87-VG-MS)

AVÓ: ENDCO YODER L7933 9839-ET (GP-83-VG-MS)

PGA

009H015055 Exceed

S-S-I Bg Legacy Exceed-ET
TR TP TC TL TD
Legacy x Achiever x Profit
Nascimento: 4/6/2019
Reg: H08403205251510
99% RHA-I

Beta-Casein: A1A2 Kappa-Casein: BE

S-S-I Bg Legacy Exceed-ET

Pai:	Pine-Tree Cw Legacy-ET
Mãe:	Ms Ri-Val-Re Achvr Paula-ET (VG-85-VG-MS)
MGS:	Abs Achiever-ET
MGD:	Pine-Tree 9882 Prof 7009-ET (GP-82)
Bisavô:	S-S-I Partyrock Profit-ET (VG-88-GM)
Bisavó:	Ocd Supersire 9882-ET (VG-86-VG-MS-DOM)

Avaliação do Touro - CDCB-S GENOMIC EVALUATION (4/21)

0 Filhas 0 Rebanhos US

Leite	+1,084	77%C			
Gordura	+107	+0.22%			
Proteina	+48	+0.05%	EFI 9.5%	GFI	9.6%
Vida Produtiva	+5.4	74% C	Mérito Liquido $		+$830
Live Hability	+2.7	69% C	Mérito Fluido $		+$762
SCS	2.57	75% C	Mérito em Queijo $		+$864
Mastite	+2.9	68% C	Mérito Pastoreio $		+$721
HCR	+2.4	71% C	CCR		+1.0
Tx Prenhez Filhas	-0.4	73% C			

Características de Parto - CDCB-S GENOMIC EVALUATION (4/21)

Facilidade de Parto do Touro	2.4%	62% C	0 Obs
Fac. de Parto das Filhas	2.7%	58% C	0 Filhas
Mortes ao Nascer -Touros	5.6%	59% C	0 Obs
Mortes ao Nascer -Filhas	4.9%	56% C	0 Filhas

Wellness Traits - ZOETIS WELLNESS EVALUATION (4/21)

VACAS	DWP$	+$905	WT$	+$77
Mastite	104	45% C	Doença Resp.	93	58% C
Claudicação	95	42% C	Ovário Cístico	97	39% C
Aborto de Vaca	93	32% C	Parto Gemelar	103	60% C
Metrite	104	45% C	Cetose	100	53% C
Retenção Placenta	99	47% C	Febre do leite	101	47% C
Deslocameto Abomaso	105	41% C			

BEZERROS	CW$	-$17			
Doença Resp.	93	41% C	Diarréia Neonatal	106	42% C
Live Hability	97	43% C			

Tipo - CDCB-S/HA GENOMIC (4/21) GTPI +2941

PTAT +0.97 76% C. Úbere: +0.99 C. P&P: +0.15 0 Filhas 0 Rebanhos

Linear	-2 -1 0 +1 +2
Estatura	0.28
Caract. Leiteira	0.66
Força	0.11
Profundidade Corporal	0.19
Largura de Garupa	0.45
Ângulo da Garupa	0.56
Pernas Traseiras V. Lateral	0.25
Pernas Traseiras V. Tràs	0.29
Ângulo do Casco	0.04
Escore de Pernas e Pés	0.19
Úbere Anterior, Inserção	1.27
Altura Úbere Posterior	1.41
Largura Úbere Posterior	1.10
Ligamento Central	0.19
Profundidade de Úbere	0.93
Coloc. Tetos Anteriores	0.25
Tetos Post. Vista Lateral	0.19
Comprimento de Tetos	0.36

MÃE: MS RI-VAL-RE ACHVR PAULA-ET (VG-85-VG-MS)

BISAVÓ: OCD SUPERSIRE 9882-ET (VG-86-VG-MS-DOM)

PGA

009H015559 Fernando

S-S-I Forte Fernando-ET

Forte x Moola x Lopez
Nascimento: 6/12/2020
Reg: H08403215097689
99% RHA-I
Select Sires, Inc., Plain City, OH
Beta-Casein: A1A2 Kappa-Casein: AB

Pai:	Ocd Helix Forte-ET
Mãe:	S-S-I Moola 8001 10061-ET
MGS:	Melarry Frazzled Moola-ET
MGD:	S-S-I Lopez 673 8001-ET (VG-85-VG-MS)
Bisavô:	Oakfield Rubicon Lopez-ET (VG-87)
Bisavó:	Plain-Knoll Kingboy 673-ET (VG-86-VG-MS)

ART PROGRAMA DE DESENVOLVIMENTO ESTRATÉGICO DE TOUROS

Avaliação do Touro - CDCB-S GENOMIC EVALUATION (4/21)

Leite	+604	77%C	0 Filhas 0 Rebanhos US		
Gordura	+86	+0.22%			
Proteina	+30	+0.04%	EFI 9.7%	GFI	10.2%
Vida Produtiva	+4.5	73% C	Mérito Liquido $		+$696
Live Hability	+1.5	69% C	Mérito Fluido $		+$645
SCS	2.71	74% C	Mérito em Queijo $		+$722
Mastite	+2.0	68% C	Mérito Pastoreio $		+$638
HCR	+1.5	71% C	CCR		+0.6
Tx Prenhez Filhas	+0.9	73% C			

Características de Parto - CDCB-S GENOMIC EVALUATION (4/21)

Facilidade de Parto do Touro	2.3%	63% C	0 Obs
Fac. de Parto das Filhas	1.8%	56% C	0 Filhas
Mortes ao Nascer -Touros	6.3%	59% C	0 Obs
Mortes ao Nascer -Filhas	3.9%	53% C	0 Filhas

Wellness Traits - ZOETIS WELLNESS EVALUATION (4/21)

VACAS	DWP$	+$804	WT$	+$116	
Mastite	102	50% C	Doença Resp.	99	42% C
Claudicação	102	47% C	Ovário Cístico	98	29% C
Aborto de Vaca	98	37% C	Parto Gemelar	106	46% C
Metrite	108	49% C	Cetose	105	46% C
Retenção Placenta	103	51% C	Febre do leite	97	39% C
Deslocameto Abomaso	101	45% C			

BEZERROS	CW$	+$4			
Doença Resp.	100	44% C	Diarréia Neonatal	99	46% C
Live Hability	102	49% C			

Tipo - CDCB-S/HA GENOMIC (4/21) GTPI +2819

PTAT +1.01 74% C. Úbere: +1.80 C. P&P: +0.80 0 Filhas 0 Rebanhos

Linear	-2 -1 0 +1 +2
Estatura	0.02
Caract. Leiteira	0.06
Força	0.46
Profundidade Corporal	0.78
Largura de Garupa	0.15
Ângulo da Garupa	0.90
Pernas Traseiras V. Lateral	0.40
Pernas Traseiras V. Tràs	0.60
Ângulo do Casco	0.92
Escore de Pernas e Pés	0.77
Úbere Anterior, Inserção	1.93
Altura Úbere Posterior	2.06
Largura Úbere Posterior	1.32
Ligamento Central	0.93
Profundidade de Úbere	2.19
Coloc. Tetos Anteriores	0.25
Tetos Post. Vista Lateral	0.32
Comprimento de Tetos	0.52

TRISAVÓ PATERNA: LARS-ACRES FELICES FAME-ET (EX-91-2E-EX-MS-DOM)

PGA

009H004002 Fresno

Leaninghouse Fresno22175-ET

Franchise x Supersire x Shottle
Nascimento: 4/14/2016
Reg: H08403131992919
100% RHA-NA

Beta-Casein: A1A2 Kappa-Casein: N/A

Leaninghouse Fresno22175-ET

Pai:	Ocd Rodgers Franchise-ET
Mãe:	Farnear-Tbr-Bh Vickie-ET (EX-94-2E-EX-MS)
MGS:	Seagull-Bay Supersire-ET (EX-90-GM)
MGD:	Vision-Gen Sh Sho A12037-ET (VG-87-VG-MS-DOM)
Bisavô:	Picston Shottle-ET (GM)
Bisavó:	Ky-Blue Gw Dana-ET (EX-91-EX-MS)

ART PROGRAMA DE DESENVOLVIMENTO ESTRATÉGICO DE TOUROS

Avaliação do Touro - CDCB-S GENOMIC EVALUATION (4/21)

Leite	+1,382	82%C	0 Filhas 0 Rebanhos US		
Gordura	+43	-0.03%			
Proteina	+36	-0.02%	EFI 8.9%	GFI	10.1%
Vida Produtiva	+2.7	79% C	Mérito Liquido $		+$409
Live Hability	+1.5	74% C	Mérito Fluido $		+$428
SCS	2.98	80% C	Mérito em Queijo $		+$401
Mastite	+1.6	75% C	Mérito Pastoreio $		+$346
HCR	-0.6	75% C	CCR		+0.2
Tx Prenhez Filhas	-0.3	79% C			

Características de Parto - CDCB-S GENOMIC EVALUATION (4/21)

Facilidade de Parto do Touro	2.0%	69% C	2 Obs
Fac. de Parto das Filhas	1.7%	69% C	0 Filhas
Mortes ao Nascer -Touros	5.7%	63% C	2 Obs
Mortes ao Nascer -Filhas	4.1%	63% C	0 Filhas

Tipo - CDCB-S/HA GENOMIC (4/21) GTPI +2517

PTAT +1.31 81% C. Úbere: +1.23 C. P&P: -0.00 0 Filhas 0 Rebanhos

Linear	-2 -1 0 +1 +2
Estatura	1.46
Caract. Leiteira	0.75
Força	1.27
Profundidade Corporal	0.97
Largura de Garupa	1.96
Ângulo da Garupa	0.24
Pernas Traseiras V. Lateral	1.70
Pernas Traseiras V. Tràs	0.49
Ângulo do Casco	0.89
Escore de Pernas e Pés	0.24
Úbere Anterior, Inserção	1.65
Altura Úbere Posterior	1.79
Largura Úbere Posterior	1.97
Ligamento Central	0.41
Profundidade de Úbere	0.98
Coloc. Tetos Anteriores	1.17
Tetos Post. Vista Lateral	1.21
Comprimento de Tetos	0.31

MÃE: FARNEAR-TBR-BH VICKIE-ET (EX-94-2E-EX-MS)

PGA

009H004005 Bolt

S-S-I Pety Highway 9442 Te

Pety x Highway x Man-O-Man
Nascimento: 7/31/2015
Reg: HOBRA149729

Beta-Casein: N/A Kappa-Casein: N/A

S-S-I Pety Highway 9442 Te

Pai:	Siemers Mogul Pety (EX-90)
Mãe:	S-S-I Highway Hey 8316-ET (VG-85-VG-MS)
MGS:	Jolicap Highway
MGD:	Cookiecutter SS Hey 7043-ET (VG-87-VG-MS-DOM)
Bisavô:	Long-Langs Oman Oman-ET (VG-85-GM)
Bisavó:	Cookiecutter Gld Holler-ET (VG-88-EX-MS-DOM)

Avaliação do Touro - CDCB-S GENOMIC EVALUATION (4/21)

Leite	-137	80%C	0 Filhas 0 Rebanhos US		
Gordura	+28	+0.12%			
Proteina	+11	+0.05%	EFI 8.9%	GFI	10.0%
Vida Produtiva	+1.6	77% C	Mérito Liquido $		+$252
Live Hability	+0.1	73% C	Mérito Fluido $		+$199
SCS	3.01	78% C	Mérito em Queijo $		+$276
Mastite	+0.6	72% C	Mérito Pastoreio $		+$215
HCR	-0.6	73% C	CCR		-1.1
Tx Prenhez Filhas	-0.4	76% C			

Características de Parto - CDCB-S GENOMIC EVALUATION (4/21)

Facilidade de Parto do Touro	1.9%	62% C	0 Obs
Fac. de Parto das Filhas	2.0%	61% C	0 Filhas
Mortes ao Nascer -Touros	5.5%	59% C	0 Obs
Mortes ao Nascer -Filhas	5.7%	59% C	0 Filhas

Tipo - CDCB-S/HA GENOMIC (4/21) GTPI +2316

PTAT +1.28 79% C. Úbere: +1.79 C. P&P: +0.70 0 Filhas 0 Rebanhos

Linear	-2 -1 0 +1 +2	
Estatura		0.62
Caract. Leiteira		0.06
Força		0.06
Profundidade Corporal		0.20
Largura de Garupa		0.33
Ângulo da Garupa		0.76
Pernas Traseiras V. Lateral		0.45
Pernas Traseiras V. Tràs		0.56
Ângulo do Casco		1.18
Escore de Pernas e Pés		0.82
Úbere Anterior, Inserção		2.52
Altura Úbere Posterior		2.25
Largura Úbere Posterior		1.37
Ligamento Central		0.05
Profundidade de Úbere		2.40
Coloc. Tetos Anteriores		0.04
Tetos Post. Vista Lateral		0.03
Comprimento de Tetos		0.04

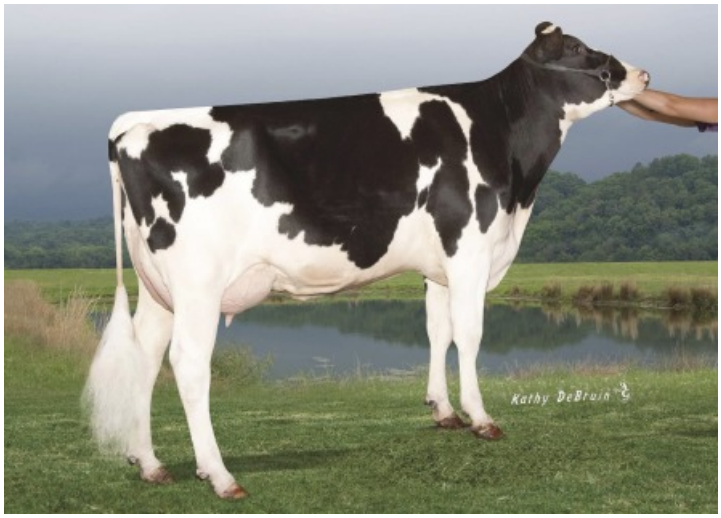

AVÓ: COOKIECUTTER SS HEY 7043-ET (VG-87-VG-MS-DOM)

PGA

009H015061 Imperial

S-S-I Riveting Imperial-ET
TR TP TC TL TD
Riveting x Pizazz x Jedi
Nascimento: 4/12/2019
Reg: H08403206205446
99% RHA-I

Beta-Casein: A2A2 Kappa-Casein: AB

Pai:	S-S-I Bg Frzzld Riveting-ET
Mãe:	S-S-I Pizazz 7260 8776-ET
MGS:	S-S-I Modesty Pizazz-ET
MGD:	S-S-I Jedi 8971 7260-ET (GP-82)
Bisavô:	S-S-I Montross Jedi-ET (EX-93-GM)
Bisavó:	Ms Ssi Balst T 8971-ET

Avaliação do Touro - CDCB-S GENOMIC EVALUATION (4/21)

Leite	+890	78%C	0 Filhas 0 Rebanhos US		
Gordura	+50	+0.05%			
Proteina	+44	+0.06%	EFI 9.1%	GFI	10.4%
Vida Produtiva	+6.1	74% C	Mérito Liquido $		+$651
Live Hability	+2.0	69% C	Mérito Fluido $		+$581
SCS	2.71	75% C	Mérito em Queijo $		+$685
Mastite	+2.8	69% C	Mérito Pastoreio $		+$615
HCR	+1.5	72% C	CCR		+3.6
Tx Prenhez Filhas	+1.8	73% C			

Características de Parto - CDCB-S GENOMIC EVALUATION (4/21)

Facilidade de Parto do Touro	2.1%	62% C	0 Obs
Fac. de Parto das Filhas	1.6%	60% C	0 Filhas
Mortes ao Nascer -Touros	5.6%	59% C	0 Obs
Mortes ao Nascer -Filhas	4.0%	58% C	0 Filhas

Wellness Traits - ZOETIS WELLNESS EVALUATION (4/21)

VACAS	DWP$	+$862	WT$	+$140	
Mastite	105	50% C	Doença Resp.	102	42% C
Claudicação	99	46% C	Ovário Cístico	111	29% C
Aborto de Vaca	100	36% C	Parto Gemelar	105	46% C
Metrite	106	49% C	Cetose	105	46% C
Retenção Placenta	103	50% C	Febre do leite	99	39% C
Deslocameto Abomaso	104	45% C			

BEZERROS	CW$	+$36			
Doença Resp.	102	46% C	Diarréia Neonatal	104	46% C
Live Hability	106	49% C			

Tipo - CDCB-S/HA GENOMIC (4/21) GTPI +2788

PTAT +1.04 76% C. Úbere: +1.60 C. P&P: +0.22 0 Filhas 0 Rebanhos

Linear	-2 -1 0 +1 +2	
Estatura		0.09
Caract. Leiteira		0.24
Força		0.50
Profundidade Corporal		0.73
Largura de Garupa		0.34
Ângulo da Garupa		0.53
Pernas Traseiras V. Lateral		0.34
Pernas Traseiras V. Tràs		0.24
Ângulo do Casco		0.18
Escore de Pernas e Pés		0.18
Úbere Anterior, Inserção		2.08
Altura Úbere Posterior		2.31
Largura Úbere Posterior		1.34
Ligamento Central		0.30
Profundidade de Úbere		1.75
Coloc. Tetos Anteriores		0.66
Tetos Post. Vista Lateral		0.89
Comprimento de Tetos		0.30

MÃE: S-S-I PIZAZZ 7260 8776-ET

AVÓ: S-S-I JEDI 8971 7260-ET (GP-82)

PGA

009H004001 Kingsley

S-S-I Modesty Kingsley-ET

Modesty x Damaris x Supersire
Nascimento: 5/28/2016
Reg: H08403133120469
99% RHA-I

Beta-Casein: A1A2 Kappa-Casein: N/A

Pai:	Bacon-Hill Pety Modesty-ET (VG-86-GM)
Mãe:	S-S-I Damars Midas 11034-ET (VG-86-VG-MS)
MGS:	S-S-I Sterling Damaris-ET
MGD:	S-S-I Suprsire Miri 8679-ET (EX-90-EX-MS-GMD-DOM)
Bisavô:	Seagull-Bay Supersire-ET (EX-90-GM)
Bisavó:	S-S-I Bookem Modesto7269-ET (VG-87-VG-MS-DOM)

ART PROGRAMA DE DESENVOLVIMENTO ESTRATÉGICO DE TOUROS

Avaliação do Touro - CDCB-S GENOMIC EVALUATION (4/21)

Leite	+793	81%C	0 Filhas 0 Rebanhos US			
Gordura	+38	+0.03%				
Proteina	+33	+0.03%	EFI	9.8%	GFI	10.6%
Vida Produtiva	+4.1	78% C	Mérito Liquido $			+$476
Live Hability	+1.6	74% C	Mérito Fluido $			+$447
SCS	3.11	79% C	Mérito em Queijo $			+$489
Mastite	+0.1	74% C	Mérito Pastoreio $			+$450
HCR	+1.2	74% C	CCR			+2.1
Tx Prenhez Filhas	+1.0	77% C				

Características de Parto - CDCB-S GENOMIC EVALUATION (4/21)

Facilidade de Parto do Touro	1.6%	63% C	0 Obs
Fac. de Parto das Filhas	1.8%	62% C	0 Filhas
Mortes ao Nascer -Touros	4.8%	60% C	0 Obs
Mortes ao Nascer -Filhas	4.3%	61% C	0 Filhas

Tipo - CDCB-S/HA GENOMIC (4/21) GTPI +2512

PTAT +0.29 80% C. Úbere: +1.02 C. P&P: +0.58 0 Filhas 0 Rebanhos

Linear	-2 -1 0 +1 +2	
Estatura		1.28
Caract. Leiteira		0.31
Força		1.44
Profundidade Corporal		1.30
Largura de Garupa		0.95
Ângulo da Garupa		0.36
Pernas Traseiras V. Lateral		0.92
Pernas Traseiras V. Tràs		0.19
Ângulo do Casco		0.44
Escore de Pernas e Pés		0.37
Úbere Anterior, Inserção		1.10
Altura Úbere Posterior		0.88
Largura Úbere Posterior		0.84
Ligamento Central		0.31
Profundidade de Úbere		0.56
Coloc. Tetos Anteriores		0.14
Tetos Post. Vista Lateral		0.01
Comprimento de Tetos		0.15

MÃE: S-S-I DAMARS MIDAS 11034-ET (VG-86-VG-MS)

PGA

009H004016 Lincon

Rbbh Ssb Lincon Jett-ET
HH5C
Jett x Robust x Bronco
Nascimento: 12/20/2017
Reg: HOBRA154415

Beta-Casein: N/A Kappa-Casein: N/A

Pai:	S-S-I Montross Jett-ET (EX-90)
Mãe:	S-S-I Robust Magic 7228-ET (VG-88-EX-MS-DOM)
MGS:	Roylane Socra Robust-ET (VG-88-GM)
MGD:	End-Road Bronco Meadow-ET (VG-87-VG-MS)
Bisavô:	End-Road O-Man Bronco-ET (EX-93-GM)
Bisavó:	End-Road Shottle Maria (VG-87-EX-MS)

ART PROGRAMA DE DESENVOLVIMENTO ESTRATÉGICO DE TOUROS

Avaliação do Touro - CDCB-S GENOMIC EVALUATION (4/21)

Leite	+821	81%C	0 Filhas 0 Rebanhos US			
Gordura	+11	-0.07%				
Proteina	+22	-0.01%	EFI	9.6%	GFI	9.9%
Vida Produtiva	-0.4	78% C	Mérito Liquido $			+$93
Live Hability	-2.3	73% C	Mérito Fluido $			+$105
SCS	3.08	79% C	Mérito em Queijo $			+$87
Mastite	+0.6	73% C	Mérito Pastoreio $			+$30
HCR	-0.3	74% C	CCR			-2.9
Tx Prenhez Filhas	-2.8	77% C				

Características de Parto - CDCB-S GENOMIC EVALUATION (4/21)

Facilidade de Parto do Touro	2.5%	63% C	0 Obs
Fac. de Parto das Filhas	2.3%	61% C	0 Filhas
Mortes ao Nascer -Touros	6.8%	60% C	0 Obs
Mortes ao Nascer -Filhas	5.2%	60% C	0 Filhas

Tipo - CDCB-S/HA GENOMIC (4/21) GTPI +2130

PTAT +0.89 80% C. Úbere: +1.50 C. P&P: -0.04 0 Filhas Rebanhos

Linear	-2 -1 0 +1 +2	
Estatura		0.55
Caract. Leiteira		0.65
Força		0.63
Profundidade Corporal		0.40
Largura de Garupa		0.09
Ângulo da Garupa		0.04
Pernas Traseiras V. Lateral		2.65
Pernas Traseiras V. Tràs		0.63
Ângulo do Casco		1.78
Escore de Pernas e Pés		0.04
Úbere Anterior, Inserção		1.12
Altura Úbere Posterior		2.65
Largura Úbere Posterior		2.55
Ligamento Central		0.07
Profundidade de Úbere		0.65
Coloc. Tetos Anteriores		0.35
Tetos Post. Vista Lateral		0.59
Comprimento de Tetos		0.97

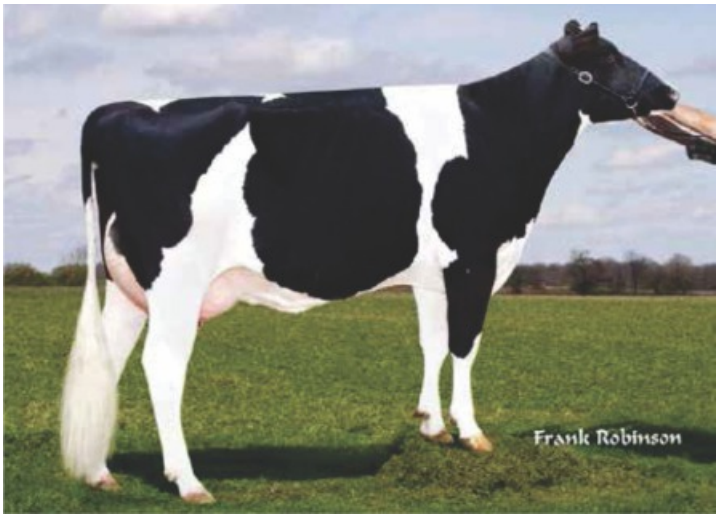

MÃE: S-S-I ROBUST MAGIC 7228-ET VG-88-EX-MS-DOM

PGA

009H015565 Machado

S-S-I Magnitude Machado-ET

Magnitude x Huey x Legendary
Nascimento: 6/4/2020
Reg: H08403213703754
99% RHA-I
Select Sires, Inc., Plain City, OH
Beta-Casein: A1A1 Kappa-Casein: EE

Pai:	Plain-Knoll Si Magnitude-ET
Mãe:	S-S-I Huey 8229 10073-ET
MGS:	T-Spruce Frazzled Huey-ET
MGD:	S-S-I Legend 7161 8229-ET (GP-82)
Bisavô:	Welcome Legendary 2870-ET
Bisavó:	Speek-Nj Slver Jewel7161-ET (GP-84-VG-MS)

ART PROGRAMA DE DESENVOLVIMENTO ESTRATÉGICO DE TOUROS

Avaliação do Touro - CDCB-S GENOMIC EVALUATION (4/21)

0 Filhas 0 Rebanhos US

Leite	+890	76%C			
Gordura	+77	+0.15%			
Proteina	+35	+0.03%	EFI	9.1%	GFI 10.5%
Vida Produtiva	+6.4	73% C	Mérito Liquido $		+$728
Live Hability	+1.9	69% C	Mérito Fluido $		+$690
SCS	2.72	74% C	Mérito em Queijo $		+$747
Mastite	+2.7	68% C	Mérito Pastoreio $		+$682
HCR	+2.5	70% C	CCR		+2.9
Tx Prenhez Filhas	+1.7	72% C			

Características de Parto - CDCB-S GENOMIC EVALUATION (4/21)

Facilidade de Parto do Touro	2.2%	62% C	0 Obs
Fac. de Parto das Filhas	2.7%	56% C	0 Filhas
Mortes ao Nascer -Touros	5.6%	59% C	0 Obs
Mortes ao Nascer -Filhas	5.5%	54% C	0 Filhas

Wellness Traits - ZOETIS WELLNESS EVALUATION (4/21)

VACAS	DWP$	+$884	WT$	$95	
Mastite	103	48% C	Doença Resp.	98	40% C
Claudicação	100	44% C	Ovário Cístico	106	26% C
Aborto de Vaca	99	35% C	Parto Gemelar	107	44% C
Metrite	102	47% C	Cetose	105	43% C
Retenção Placenta	105	48% C	Febre do leite	99	37% C
Deslocameto Abomaso	104	43% C			

BEZERROS	CW$	+$41			
Doença Resp.	103	37% C	Diarréia Neonatal	110	42% C
Live Hability	103	43% C			

Tipo - CDCB-S/HA GENOMIC (4/21) GTPI +2869

PTAT +1.11 74% C. Úbere: +1.84 C. P&P: +0.73 0 Filhas 0 Rebanhos

Linear	-2 -1 0 +1 +2	
Estatura		0.15
Caract. Leiteira		0.49
Força		0.54
Profundidade Corporal		0.60
Largura de Garupa		0.17
Ângulo da Garupa		0.29
Pernas Traseiras V. Lateral		0.39
Pernas Traseiras V. Tràs		0.40
Ângulo do Casco		0.62
Escore de Pernas e Pés		0.72
Úbere Anterior, Inserção		2.18
Altura Úbere Posterior		2.36
Largura Úbere Posterior		1.29
Ligamento Central		0.64
Profundidade de Úbere		1.82
Coloc. Tetos Anteriores		0.54
Tetos Post. Vista Lateral		0.43
Comprimento de Tetos		0.73

TIA: LARS-ACRES HUEY MARLANNE

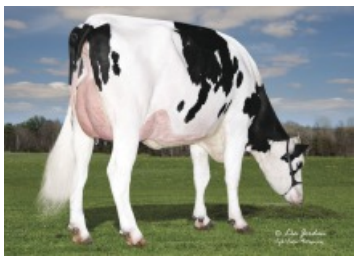

TIA: S-S-I HUEY DESTINY 10007-ET (GP-81)

PGA

009H015166 Magnitude3

S-S-I Casper Magnitude3-Etn
TR TP TC TL TD
Casper x Lylas x Numero Uno
Nascimento: 5/21/2019
Reg: H08403205704060
100% RHA-NA

Beta-Casein: A1A1 Kappa-Casein: BE

Pai:	Claynook Casper (VG-85)
Mãe:	Plain-Knoll Lylas 1359-ET (VG-85-VG-MS-DOM)
MGS:	Fustead Tango Lylas-ET
MGD:	S-S-I Uno Mara 8395-ET (VG-86-VG-MS-DOM)
Bisavô:	Amighetti Numero Uno-ET (GM)
Bisavó:	S-S-I Shamrock Mesa 7388-ET (VG-87-VG-MS-DOM)

ART PROGRAMA DE DESENVOLVIMENTO ESTRATÉGICO DE TOUROS

Avaliação do Touro - CDCB-S GENOMIC EVALUATION (4/21)

0 Filhas 0 Rebanhos US

Leite	+328	80%C			
Gordura	+50	+0.13%			
Proteina	+19	+0.03%	EFI	8.9%	GFI 10.3%
Vida Produtiva	+6.2	76% C	Mérito Liquido $		+$589
Live Hability	+2.9	71% C	Mérito Fluido $		+$544
SCS	2.59	78% C	Mérito em Queijo $		+$612
Mastite	+4.0	71% C	Mérito Pastoreio $		+$597
HCR	+3.5	74% C	CCR		+4.7
Tx Prenhez Filhas	+3.6	75% C			

Características de Parto - CDCB-S GENOMIC EVALUATION (4/21)

Facilidade de Parto do Touro	2.6%	97% C	1,659 Obs
Fac. de Parto das Filhas	2.5%	70% C	0 Filhas
Mortes ao Nascer -Touros	6.1%	93% C	1,490 Obs
Mortes ao Nascer -Filhas	5.0%	63% C	0 Filhas

Wellness Traits - ZOETIS WELLNESS EVALUATION (4/21)

VACAS	DWP$	+$743	WT$	+$213	
Mastite	109	49% C	Doença Resp.	96	41% C
Claudicação	103	46% C	Ovário Cístico	102	26% C
Aborto de Vaca	99	36% C	Parto Gemelar	102	45% C
Metrite	102	48% C	Cetose	101	46% C
Retenção Placenta	110	50% C	Febre do leite	100	37% C
Deslocameto Abomaso	101	44% C			

BEZERROS	CW$	+$13			
Doença Resp.	100	41% C	Diarréia Neonatal	103	43% C
Live Hability	102	47% C			

Tipo - CDCB-S/HA GENOMIC (4/21) GTPI +2760

PTAT +1.34 79% C. Úbere: +1.72 C. P&P: +0.70 0 Filhas 0 Rebanhos

Linear	-2 -1 0 +1 +2	
Estatura		0.99
Caract. Leiteira		0.43
Força		0.13
Profundidade Corporal		0.12
Largura de Garupa		1.21
Ângulo da Garupa		0.51
Pernas Traseiras V. Lateral		0.32
Pernas Traseiras V. Tràs		0.00
Ângulo do Casco		1.20
Escore de Pernas e Pés		1.08
Úbere Anterior, Inserção		2.36
Altura Úbere Posterior		2.25
Largura Úbere Posterior		1.35
Ligamento Central		1.11
Profundidade de Úbere		2.07
Coloc. Tetos Anteriores		1.16
Tetos Post. Vista Lateral		1.16
Comprimento de Tetos		1.10

MÃE: PLAIN-KNOLL LYLAS 1359-ET (VG-85-VG-MS-DOM)

AVÓ: S-S-I UNO MARA 8395-ET (VG-86-VG-MS-DOM)

PGA

009H015159 Magnitude6

S-S-I Casper Magnitude6-Etn
TR TP TC TL TD
Casper x Lylas x Numero Uno
Nascimento: 5/22/2019
Reg: H08403205704061
100% RHA-NA

Beta-Casein: A1A1 Kappa-Casein: BE

Pai:	Claynook Casper (VG-85)
Mãe:	Plain-Knoll Lylas 1359-ET (VG-85-VG-MS-DOM)
MGS:	Fustead Tango Lylas-ET
MGD:	S-S-I Uno Mara 8395-ET (VG-86-VG-MS-DOM)
Bisavô:	Amighetti Numero Uno-ET (GM)
Bisavó:	S-S-I Shamrock Mesa 7388-ET (VG-87-VG-MS-DOM)

ART PROGRAMA DE DESENVOLVIMENTO ESTRATÉGICO DE TOUROS

Avaliação do Touro - CDCB-S GENOMIC EVALUATION (4/21)

Leite	+328	80%C	0 Filhas 0 Rebanhos US		
Gordura	+50	+0.13%			
Proteina	+19	+0.03%	EFI 8.7%	GFI	8.6%
Vida Produtiva	+6.2	76% C	Mérito Liquido $		+$276
Live Hability	+2.9	71% C	Mérito Fluido $		+$301
SCS	2.59	78% C	Mérito em Queijo $		+$265
Mastite	+4.0	71% C	Mérito Pastoreio $		+$173
HCR	+3.5	74% C	CCR		-2.5
Tx Prenhez Filhas	+3.6	75% C			

Características de Parto - CDCB-S GENOMIC EVALUATION (4/21)

Facilidade de Parto do Touro	2.6%	97% C	1,659 Obs
Fac. de Parto das Filhas	2.5%	70% C	0 Filhas
Mortes ao Nascer -Touros	6.1%	93% C	1,490 Obs
Mortes ao Nascer -Filhas	5.0%	63% C	0 Filhas

Wellness Traits - ZOETIS WELLNESS EVALUATION (4/21)

VACAS	DWP$	+$743	WT$	+$213	
Mastite	109	49% C	Doença Resp.	96	41% C
Claudicação	103	46% C	Ovário Cístico	103	26% C
Aborto de Vaca	99	36% C	Parto Gemelar	102	45% C
Metrite	102	48% C	Cetose	101	46% C
Retenção Placenta	110	50% C	Febre do leite	100	37% C
Deslocameto Abomaso	101	44% C			

BEZERROS	CW$	+$13			
Doença Resp.	100	41% C	Diarréia Neonatal	103	43% C
Live Hability	102	47% C			

Tipo - CDCB-S/HA GENOMIC (4/21) GTPI +2760

PTAT +1.34 79% C. Úbere: +1.72 C. P&P: +0.70 0 Filhas 0 Rebanhos

Linear	-2 -1 0 +1 +2	
Estatura		0.99
Caract. Leiteira		0.43
Força		0.13
Profundidade Corporal		0.12
Largura de Garupa		1.21
Ângulo da Garupa		0.51
Pernas Traseiras V. Lateral		0.32
Pernas Traseiras V. Tràs		0.00
Ângulo do Casco		1.20
Escore de Pernas e Pés		1.08
Úbere Anterior, Inserção		2.36
Altura Úbere Posterior		2.25
Largura Úbere Posterior		1.35
Ligamento Central		1.11
Profundidade de Úbere		2.07
Coloc. Tetos Anteriores		1.16
Tetos Post. Vista Lateral		1.16
Comprimento de Tetos		1.10

MÃE: PLAIN-KNOLL LYLAS 1359-ET (VG-85-VG-MS-DOM)

BISAVÓ: S-S-I SHAMROCK MESA 7388-ET (VG-87-VG-MS-DOM)

PGA

009H014416 Neto

S-S-I Doc Neto-ET
TR TP TC TV TL TY TD
Doc x Jedi x Massey
Nascimento: 10/29/2017
Reg: H08403147853333
99% RHA-I

Beta-Casein: A1A2 Kappa-Casein: BB

S-S-I Doc Neto-ET

Pai:	Woodcrest King Doc (EX-90)
Mãe:	Fly-Higher Jedi Havenot-ET (VG-86-VG-MS)
MGS:	S-S-I Montross Jedi-ET (EX-93-GM)
MGD:	Cookiecutter Masy Hashes-ET (VG-85-VG-MS)
Bisavô:	Co-Op Bosside Massey-ET (GM)
Bisavó:	Cookiecutter Mom Halo-ET (VG-88-EX-MS-DOM)

ART PROGRAMA DE DESENVOLVIMENTO ESTRATÉGICO DE TOUROS

Avaliação do Touro - CDCB-S GENOMIC EVALUATION (4/21)

Leite	+1,708	79%C	0 Filhas 0 Rebanhos US		
Gordura	+68	+0.01%			
Proteina	+68	+0.05%	EFI 8.8%	GFI	10.7%
Vida Produtiva	+2.7	76% C	Mérito Liquido $		+$604
Live Hability	-1.3	70% C	Mérito Fluido $		+$546
SCS	3.03	78% C	Mérito em Queijo $		+$631
Mastite	-0.4	72% C	Mérito Pastoreio $		+$524
HCR	+0.4	74% C	CCR		+0.4
Tx Prenhez Filhas	-1.1	76% C			

Características de Parto - CDCB-S GENOMIC EVALUATION (4/21)

Facilidade de Parto do Touro	2.5%	62% C	0 Obs
Fac. de Parto das Filhas	2.5%	61% C	0 Filhas
Mortes ao Nascer -Touros	6.3%	59% C	0 Obs
Mortes ao Nascer -Filhas	5.8%	59% C	0 Filhas

Wellness Traits - ZOETIS WELLNESS EVALUATION (4/21)

VACAS	DWP$	+$570	WT$	-$128	
Mastite	94	55% C	Doença Resp.	90	48% C
Claudicação	97	52% C	Ovário Cístico	105	36% C
Aborto de Vaca	96	43% C	Parto Gemelar	101	53% C
Metrite	100	55% C	Cetose	103	51% C
Retenção Placenta	89	57% C	Febre do leite	97	45% C
Deslocameto Abomaso	101	51% C			

BEZERROS	CW$	+$15			
Doença Resp.	99	46% C	Diarréia Neonatal	108	49% C
Live Hability	100	52% C			

Tipo - CDCB-S/HA GENOMIC (4/21) GTPI +2821

PTAT +2.33 79% C. Úbere: +1.82 C. P&P: +0.97 0 Filhas 0 Rebanhos

Linear	-2 -1 0 +1 +2	
Estatura		2.27
Caract. Leiteira		3.12
Força		0.83
Profundidade Corporal		1.55
Largura de Garupa		1.04
Ângulo da Garupa		0.64
Pernas Traseiras V. Lateral		0.10
Pernas Traseiras V. Tràs		1.27
Ângulo do Casco		1.64
Escore de Pernas e Pés		1.38
Úbere Anterior, Inserção		1.78
Altura Úbere Posterior		3.14
Largura Úbere Posterior		3.43
Ligamento Central		1.51
Profundidade de Úbere		0.95
Coloc. Tetos Anteriores		0.69
Tetos Post. Vista Lateral		1.12
Comprimento de Tetos		0.31 S

MÃE: FLY-HIGHER JEDI HAVENOT-ET (VG-86-VG-MS)

BISAVÓ: COOKIECUTTER MOM HALO-ET (VG-88-EX-MS-DOM)

PGA

007H014667 Neymar

Lars-Acres S-S-I Neymar-ET
TR TP TC TL TD
Jared x Modesty x Alta1stclass
Nascimento: 4/15/2018
Reg: H08403136176474
99% RHA-I

Beta-Casein: A2A2 Kappa-Casein: AB

Lars-Acres S-S-I Neymar-ET

Pai:	Clear-Echo Jed Jared 745-ET
Mãe:	S-S-I La 11148 18734-ET (VG-86-VG-MS)
MGS:	Bacon-Hill Pety Modesty-ET (VG-86-GM)
MGD:	S-S-I 1stcls Maya 11148-ET (VG-86-VG-MS)
Bisavô:	Zahbulls Alta1stclass-ET
Bisavó:	S-S-I Suprsire Miri 8679-ET (EX-90-EX-MS-GMD-DOM)

Avaliação do Touro - CDCB-S GENOMIC EVALUATION (4/21)

Leite	+400	80%C	0 Filhas 0 Rebanhos US		
Gordura	+51	+0.13%			
Proteina	+26	+0.05%	EFI 9.7%	GFI	10.1%
Vida Produtiva	+4.3	75% C	Mérito Liquido $		+$527
Live Hability	+0.4	69% C	Mérito Fluido $		+$476
SCS	2.95	78% C	Mérito em Queijo $		+$550
Mastite	+0.5	70% C	Mérito Pastoreio $		+$503
HCR	+0.5	73% C	CCR		+3.2
Tx Prenhez Filhas	+1.0	75% C			

Características de Parto - CDCB-S GENOMIC EVALUATION (4/21)

Facilidade de Parto do Touro	1.0%	62% C	0 Obs
Fac. de Parto das Filhas	1.0%	59% C	0 Filhas
Mortes ao Nascer -Touros	4.8%	58% C	0 Obs
Mortes ao Nascer -Filhas	4.1%	57% C	0 Filhas

Wellness Traits - ZOETIS WELLNESS EVALUATION (4/21)

VACAS	DWP$	+$402	WT$	-$58	
Mastite	96	47% C	Doença Resp.	93	39% C
Claudicação	97	44% C	Ovário Cístico	91	28% C
Aborto de Vaca	94	35% C	Parto Gemelar	103	47% C
Metrite	102	49% C	Cetose	103	47% C
Retenção Placenta	102	51% C	Febre do leite	100	37% C
Deslocameto Abomaso	101	44% C			

BEZERROS	CW$	-$65			
Doença Resp.	95	44% C	Diarréia Neonatal	95	45% C
Live Hability	90	49% C			

Tipo - CDCB-S/HA GENOMIC (4/21) GTPI +2553

PTAT +0.32 78% C. Úbere: +1.52 C. P&P: -0.18 0 Filhas 0 Rebanhos

Linear	-2 -1 0 +1 +2	
Estatura		1.47
Caract. Leiteira		0.21
Força		1.49
Profundidade Corporal		1.52
Largura de Garupa		1.88
Ângulo da Garupa		0.30
Pernas Traseiras V. Lateral		0.49
Pernas Traseiras V. Tràs		0.83
Ângulo do Casco		0.10
Escore de Pernas e Pés		0.39
Úbere Anterior, Inserção		1.57
Altura Úbere Posterior		1.52
Largura Úbere Posterior		0.68
Ligamento Central		0.12
Profundidade de Úbere		1.16
Coloc. Tetos Anteriores		0.55
Tetos Post. Vista Lateral		0.74
Comprimento de Tetos		0.34

AVÓ: S-S-I 1STCLS MAYA 11148-ET (VG-86-VG-MS)

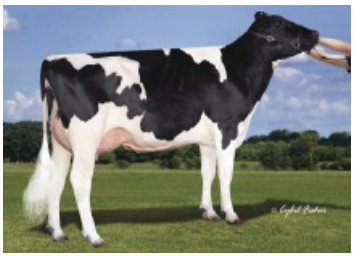

BISAVÓ: S-S-I SUPRSIRE MIRI 8679-ET (EX-90-EX-MS-GMD-DOM)

PGA

007H014411 Oscar

S-S-I Pinnacle Oscar-ET
TR TP TC TV TL TY TD
Pinnacle x Jedi x Balisto
Nascimento: 9/29/2017
Reg: H08403143722047
99% RHA-I

Beta-Casein: N/A Kappa-Casein: N/A

S-S-I Pinnacle Oscar-ET

Pai:	S-S-I Modesty Pinnacle-ET
Mãe:	S-S-I Jedi 8971 7260-ET (GP-82)
MGS:	S-S-I Montross Jedi-ET (EX-93-GM)
MGD:	Ms Ssi Balst T 8971-ET
Bisavô:	De-Su 11236 Balisto-ET
Bisavó:	Ms Welcome Uno Tarina-ET (VG-86-VG-MS-DOM)

Avaliação do Touro - CDCB-S GENOMIC EVALUATION (4/21)

Leite	+1,160	80%C	0 Filhas 0 Rebanhos US		
Gordura	+42	-0.01%			
Proteina	+48	+0.04%	EFI 9.7%	GFI	10.4%
Vida Produtiva	+3.5	76% C	Mérito Liquido $		+$514
Live Hability	-0.4	70% C	Mérito Fluido $		+$467
SCS	2.96	78% C	Mérito em Queijo $		+$537
Mastite	+0.9	70% C	Mérito Pastoreio $		+$478
HCR	-0.5	74% C	CCR		+1.8
Tx Prenhez Filhas	+0.6	76% C			

Características de Parto - CDCB-S GENOMIC EVALUATION (4/21)

Facilidade de Parto do Touro	1.6%	62% C
Fac. de Parto das Filhas	1.6%	60% C
Mortes ao Nascer -Touros	4.3%	58% C
Mortes ao Nascer -Filhas	3.7%	59% C

Wellness Traits - ZOETIS WELLNESS EVALUATION (4/21)

VACAS	DWP$	+$320	WT$	-$248	
Mastite	84	49% C	Doença Resp.	101	40% C
Claudicação	93	46% C	Ovário Cístico	97	28% C
Aborto de Vaca	102	36% C	Parto Gemelar	94	46% C
Metrite	106	49% C	Cetose	105	46% C
Retenção Placenta	100	51% C	Febre do leite	101	38% C
Deslocameto Abomaso	103	45% C			

BEZERROS	CW$	-$22			
Doença Resp.	97	44% C	Diarréia Neonatal	101	45% C
Live Hability	96	48% C			

Tipo - CDCB-S/HA GENOMIC (4/21) GTPI +2615

PTAT +0.94 79% C. Úbere: +1.34 C. P&P: -0.13 0 Filhas 0 Rebanhos

Linear	-2 -1 0 +1 +2	
Estatura		0.36
Caract. Leiteira		1.46
Força		0.23
Profundidade Corporal		0.04
Largura de Garupa		1.14
Ângulo da Garupa		1.37
Pernas Traseiras V. Lateral		1.53
Pernas Traseiras V. Tràs		0.03
Ângulo do Casco		0.75
Escore de Pernas e Pés		0.06
Úbere Anterior, Inserção		1.38
Altura Úbere Posterior		1.96
Largura Úbere Posterior		1.87
Ligamento Central		0.40
Profundidade de Úbere		0.93
Coloc. Tetos Anteriores		0.68
Tetos Post. Vista Lateral		0.21
Comprimento de Tetos		0.96

MÃE: S-S-I JEDI 8971 7260-ET (GP-82)

BISAVÓ: MS WELCOME UNO TARINA-ET (VG-86-VG-MS-DOM)

PGA

007H013769 Reagan

Pine-Tree Mod Reagan 705-ET

Modesty x Supersire x Robust
Nascimento: 4/23/2016
Reg: H08403132117157
100% RHA-NA DMS:561,135
Matthew J. Steiner, Marshallville, OH
Beta-Casein: A1A2 Kappa-Casein: N/A

Pai:	Bacon-Hill Pety Modesty-ET (VG-86-GM)
Mãe:	Ocd Supersire 9882-ET (VG-86-VG-MS-DOM)
MGS:	Seagull-Bay Supersire-ET (EX-90-GM)
MGD:	Ocd Robust Shimmer-ET (EX-90-2E-VG-MS-DOM)
Bisavô:	Roylane Socra Robust-ET (VG-88-GM)
Bisavó:	Ammon-Peachey Shana-ET (VG-86-VG-MS-DOM)

ART PROGRAMA DE DESENVOLVIMENTO ESTRATÉGICO DE TOUROS

Avaliação do Touro - CDCB-S GENOMIC EVALUATION (4/21)

Leite	+817	82%C	0 Filhas 0 Rebanhos US		
Gordura	+73	+0.14%			
Proteina	+35	+0.03%	EFI 10.3%	GFI	10.2%
Vida Produtiva	+3.7	79% C	Mérito Liquido $		+$553
Live Hability	+2.7	74% C	Mérito Fluido $		+$517
SCS	3.05	81% C	Mérito em Queijo $		+$569
Mastite	+0.8	75% C	Mérito Pastoreio $		+$481
HCR	-1.1	77% C	CCR		+0.4
Tx Prenhez Filhas	+0.3	79% C			

Características de Parto - CDCB-S GENOMIC EVALUATION (4/21)

Facilidade de Parto do Touro	2.4%	69% C	1 Obs
Fac. de Parto das Filhas	2.3%	68% C	0 Filhas
Mortes ao Nascer -Touros	5.1%	64% C	1 Obs
Mortes ao Nascer -Filhas	5.3%	64% C	0 Filhas

Tipo - CDCB-S/HA GENOMIC (4/21) GTPI +2562

PTAT _0.09 81% +0.05 C. P&P: +0.47 0 Filhas 0 Rebanhos

Linear	-2 -1 0 +1 +2
Estatura	0.42
Caract. Leiteira	0.08
Força	0.13
Profundidade Corporal	0.24
Largura de Garupa	0.69
Ângulo da Garupa	0.25
Pernas Traseiras V. Lateral	1.43
Pernas Traseiras V. Tràs	0.26
Ângulo do Casco	0.58
Escore de Pernas e Pés	0.50
Úbere Anterior, Inserção	0.36
Altura Úbere Posterior	0.04
Largura Úbere Posterior	0.08
Ligamento Central	1.23
Profundidade de Úbere	0.02
Coloc. Tetos Anteriores	0.05
Tetos Post. Vista Lateral	0.33
Comprimento de Tetos	0.26

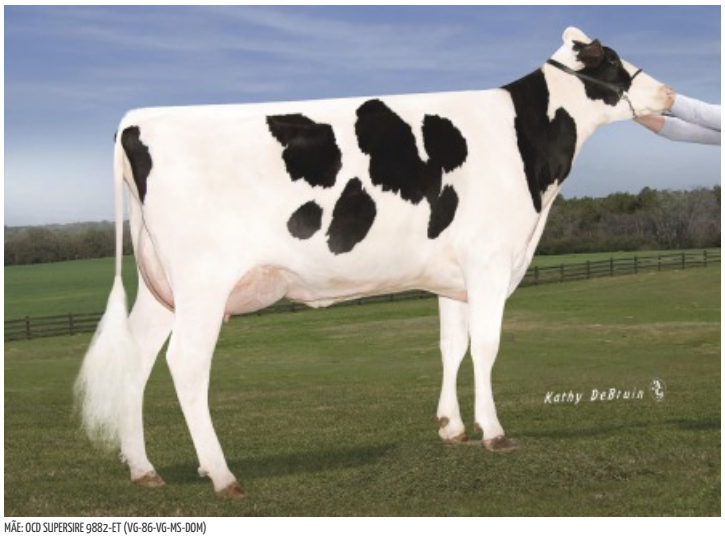

MÃE: OCD SUPERSIRE 9882-ET (VG-86-VG-MS-DOM)

PGA

009H014412 Renato

S-S-I Pinnacle Renato-ET
TR TP TC TV TL TY TD HH5C
Pinnacle x Jedi x Jacey
Nascimento: 10/1/2017
Reg: H08403143722056
99% RHA-I

Beta-Casein: N/A Kappa-Casein: N/A

S-S-I Pinnacle Renato-ET

Pai:	S-S-I Modesty Pinnacle-ET
Mãe:	S-S-I Jedi Mabel 7275-ET (VG-85)
MGS:	S-S-I Montross Jedi-ET (EX-93-GM)
MGD:	Genesee Jacey Mabel-ET (VG-88-VG-MS)
Bisavô:	Coyne-Farms Jacey Cri-ET
Bisavó:	Genesee-Hill Snw Miggins-ET (GP-84)

ART PROGRAMA DE DESENVOLVIMENTO ESTRATÉGICO DE TOUROS

Avaliação do Touro - CDCB-S GENOMIC EVALUATION (4/21)

Leite	+1,123	79%C	0 Filhas 0 Rebanhos US		
Gordura	+33	-0.03%			
Proteina	+46	+0.04%	EFI 9.7%	GFI	10.7%
Vida Produtiva	+4.8	76% C	Mérito Liquido $		+$474
Live Hability	+0.4	70% C	Mérito Fluido $		+$426
SCS	2.86	78% C	Mérito em Queijo $		+$497
Mastite	+2.1	70% C	Mérito Pastoreio $		+$438
HCR	-0.1	73% C	CCR		+2.2
Tx Prenhez Filhas	+1.2	75% C			

Características de Parto - CDCB-S GENOMIC EVALUATION (4/21)

Facilidade de Parto do Touro	2.2%	62% C	0 Obs
Fac. de Parto das Filhas	2.3%	60% C	0 Filhas
Mortes ao Nascer -Touros	5.4%	58% C	0 Obs
Mortes ao Nascer -Filhas	5.0%	59% C	0 Filhas

Wellness Traits - ZOETIS WELLNESS EVALUATION (4/21)

VACAS	DWP$	+$423	WT$	-$93	
Mastite	94	49% C	Doença Resp.	105	40% C
Claudicação	92	46% C	Ovário Cístico	102	28% C
Aborto de Vaca	98	35% C	Parto Gemelar	95	46% C
Metrite	106	49% C	Cetose	103	45% C
Retenção Placenta	103	50% C	Febre do leite	95	38% C
Deslocameto Abomaso	101	45% C			
BEZERROS	**CW$**	**+$25**			
Doença Resp.	97	41% C	Diarréia Neonatal	108	41% C
Live Hability	104	45% C			

Tipo - CDCB-S/HA GENOMIC (4/21) GTPI +2578

PTAT +0.55 78% C. Úbere: +0.99 C. P&P: -0.08 0 Filhas 0 Rebanhos

Linear	-2 -1 0 +1 +2
Estatura	0.90
Caract. Leiteira	0.15
Força	0.27
Profundidade Corporal	0.10
Largura de Garupa	1.37
Ângulo da Garupa	0.03
Pernas Traseiras V. Lateral	1.91
Pernas Traseiras V. Tràs	0.26
Ângulo do Casco	1.00
Escore de Pernas e Pés	0.11
Úbere Anterior, Inserção	1.15
Altura Úbere Posterior	1.32
Largura Úbere Posterior	0.84
Ligamento Central	0.15
Profundidade de Úbere	1.92
Coloc. Tetos Anteriores	0.24
Tetos Post. Vista Lateral	0.13
Comprimento de Tetos	0.47

MÃE: S-S-I JEDI MABEL 7275-ET (VG-85)

AVÓ: GENESEE JACEY MABEL-ET (VG-88-VG-MS)

PGA

007H014791 Rivaldo

S-S-I Tarrino Rivaldo-ET
TR TP TC TL TD
Tarrino x Zipit-P x Powerball-P
Nascimento: 5/12/2018
Reg: H08403147223884
99% RHA-I
Select Sires Inc., Plain City, OH
Beta-Casein: A1A2 Kappa-Casein: AB

S-S-I Tarrino Rivaldo-ET

Pai:	Welcome Tarrino 3181-ET
Mãe:	S-S-I Zipit 11293 11891p-ET (VG-85-VG-MS)
MGS:	Ocd Eraser Zipit-P-ET
MGD:	S-S-I Pwrl Montanp 11293-ET (VG-87-VG-MS)
Bisavô:	View-Home Powerball-P-ET
Bisavó:	S-S-I Moonray Maura 9112-ET (GP-82-DOM)

ART PROGRAMA DE DESENVOLVIMENTO ESTRATÉGICO DE TOUROS

Avaliação do Touro - CDCB-S GENOMIC EVALUATION (4/21)

Leite	+1,292	80%C	0 Filhas 0 Rebanhos US			
Gordura	+56	+0.02%				
Proteina	+55	+0.05%	EFI	9.1%	GFI	9.9%
Vida Produtiva	+3.4	75% C	Mérito Liquido $			+$593
Live Hability	+0.3	69% C	Mérito Fluido $			+$539
SCS	3.10	78% C	Mérito em Queijo $			+$617
Mastite	-0.9	69% C	Mérito Pastoreio $			+$585
HCR	+1.9	73% C	CCR			+2.6
Tx Prenhez Filhas	+2.1	75% C				

Características de Parto - CDCB-S GENOMIC EVALUATION (4/21)

Facilidade de Parto do Touro	1.7%	61% C	0 Obs
Fac. de Parto das Filhas	1.9%	60% C	0 Filhas
Mortes ao Nascer -Touros	5.6%	58% C	0 Obs
Mortes ao Nascer -Filhas	3.9%	58% C	0 Filhas

Wellness Traits - ZOETIS WELLNESS EVALUATION (4/21)

VACAS	DWP$	+$669	WT$	-$7	
Mastite	97	46% C	Doença Resp.	102	37% C
Claudicação	103	42% C	Ovário Cístico	101	24% C
Aborto de Vaca	100	32% C	Parto Gemelar	105	46% C
Metrite	102	48% C	Cetose	106	46% C
Retenção Placenta	96	50% C	Febre do leite	100	34% C
Deslocameto Abomaso	95	41% C			

BEZERROS	CW$	-$59			
Doença Resp.	97	42% C	Diarréia Neonatal	102	43% C
Live Hability	86	46% C			

Tipo - CDCB-S/HA GENOMIC (4/21) GTPI +2699

PTAT +0.81 79% C. Úbere: +0.79 C. P&P: +0.46 0 Filhas 0 Rebanhos

Linear	-2 -1 0 +1 +2	
Estatura		0.27
Caract. Leiteira		1.97
Força		0.65
Profundidade Corporal		0.19
Largura de Garupa		0.21
Ângulo da Garupa		0.31
Pernas Traseiras V. Lateral		1.62
Pernas Traseiras V. Tràs		0.36
Ângulo do Casco		0.46
Escore de Pernas e Pés		0.50
Úbere Anterior, Inserção		0.40
Altura Úbere Posterior		1.74
Largura Úbere Posterior		1.67
Ligamento Central		0.11
Profundidade de Úbere		0.86
Coloc. Tetos Anteriores		0.38
Tetos Post. Vista Lateral		0.60
Comprimento de Tetos		0.74

MÃE: S-S-I ZIPIT 11293 11891P-ET (VG-85-VG-MS)

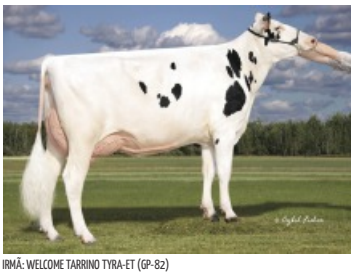
IRMÃ: WELCOME TARRINO TYRA-ET (GP-82)

PGA

009H015580 Sharky

S-S-I Roscoe Sharky-ET

Roscoe x Renegade x Seattle
Nascimento: 7/15/2020
Reg: H08403215097782
99% RHA-I
Select Sires Inc., Plain City, OH
Beta-Casein: A2A2 Kappa-Casein: AB

Pai:	De-Su Rocketfire Roscoe
Mãe:	S-S-I Renegad 8521 10201-ET
MGS:	S-S-I PR Renegade-ET
MGD:	S-S-I Seattle 7261 8521-ET (VG-85-VG-MS)
Bisavô:	De-Su Seattle 13154-ET
Bisavó:	S-S-I Jedi 8971 7261-ET (VG-87-VG-MS)

ART PROGRAMA DE DESENVOLVIMENTO ESTRATÉGICO DE TOUROS

A2/A2 CERTIFIED

Avaliação do Touro - CDCB-S GENOMIC EVALUATION (4/21)

Leite	+1,437	76%C	0 Filhas 0 Rebanhos US			
Gordura	+86	+0.10%				
Proteina	+55	+0.04%	EFI	8.8%	GFI	10.0%
Vida Produtiva	+5.3	73% C	Mérito Liquido $			+$759
Live Hability	+1.7	68% C	Mérito Fluido $			+$714
SCS	2.90	74% C	Mérito em Queijo $			+$781
Mastite	-0.2	68% C	Mérito Pastoreio $			+$712
HCR	+3.2	69% C	CCR			+2.9
Tx Prenhez Filhas	+1.7	72% C				

Características de Parto - CDCB-S GENOMIC EVALUATION (4/21)

Facilidade de Parto do Touro	2.3%	62% C	0 Obs
Fac. de Parto das Filhas	2.1%	56% C	0 Filhas
Mortes ao Nascer -Touros	6.4%	58% C	0 Obs
Mortes ao Nascer -Filhas	4.8%	53% C	0 Filhas

Wellness Traits - ZOETIS WELLNESS EVALUATION (4/21)

VACAS	DWP$	+$836	WT$	-$41	
Mastite	94	46% C	Doença Resp.	100	38% C
Claudicação	96	43% C	Ovário Cístico	102	24% C
Aborto de Vaca	102	33% C	Parto Gemelar	103	42% C
Metrite	109	45% C	Cetose	105	41% C
Retenção Placenta	104	47% C	Febre do leite	101	35% C
Deslocameto Abomaso	105	41% C			

BEZERROS	CW$	-$1			
Doença Resp.	106	34% C	Diarréia Neonatal	104	37% C
Live Hability	94	40% C			

Tipo - CDCB-S/HA GENOMIC (4/21) GTPI +2894

PTAT +0.62 74% C. Úbere: +0.84 C. P&P: +0.51 0 Filhas 0 Rebanhos

Linear	-2 -1 0 +1 +2	
Estatura		0.20
Caract. Leiteira		0.84
Força		0.31
Profundidade Corporal		0.40
Largura de Garupa		0.11
Ângulo da Garupa		1.42
Pernas Traseiras V. Lateral		1.17
Pernas Traseiras V. Tràs		0.54
Ângulo do Casco		0.60
Escore de Pernas e Pés		0.54
Úbere Anterior, Inserção		0.63
Altura Úbere Posterior		1.53
Largura Úbere Posterior		1.60
Ligamento Central		0.15
Profundidade de Úbere		0.40
Coloc. Tetos Anteriores		0.39
Tetos Post. Vista Lateral		0.20
Comprimento de Tetos		1.03

AVÓ PATERNA: DE-SU KINGBOY 4557-ET (VG-85-VG-MS)

BISAVÓ PATERNA: DE-SU 9990-ET (EX-90-EX-MS-DOM)

PGA

009H015568 Sidewinder

S-S-I PR Max Sidewinder-ET

Maximus x Husky x Frazzled
Nascimento: 4/19/2020
Reg: H08403215761216
99% RHA-I
Select Sires Inc., Plain City, OH
Beta-Casein: A2A2 Kappa-Casein: AA

Pai:	Rmd-Dotterer Ssi Maximus-ET
Mãe:	Melarry Ssi Fndngo 12305-ET (GP-83-VG-MS)
MGS:	Cookiecutter Lgnd Husky-ET (VG-87)
MGD:	Melarry Frazzld Fandango-ET
Bisavô:	Melarry Josuper Frazzled-ET
Bisavó:	Melarry Balisto Farrah-ET (VG-85)

Avaliação do Touro - CDCB-S GENOMIC EVALUATION (4/21)

Leite	+1,251	76%C	0 Filhas 0 Rebanhos US		
Gordura	+85	+0.13%			
Proteina	+54	+0.05%	EFI 9.0%	GFI	10.6%
Vida Produtiva	+6.8	73% C	Mérito Liquido $		+$822
Live Hability	+3.1	68% C	Mérito Fluido $		+$757
SCS	2.77	74% C	Mérito em Queijo $		+$854
Mastite	+3.4	68% C	Mérito Pastoreio $		+$731
HCR	+2.5	70% C	CCR		+1.6
Tx Prenhez Filhas	+0.5	72% C			

Características de Parto - CDCB-S GENOMIC EVALUATION (4/21)

Facilidade de Parto do Touro	2.1%	62% C	0 Obs
Fac. de Parto das Filhas	2.3%	56% C	0 Filhas
Mortes ao Nascer -Touros	5.4%	58% C	0 Obs
Mortes ao Nascer -Filhas	4.3%	53% C	0 Filhas

Wellness Traits - ZOETIS WELLNESS EVALUATION (4/21)

VACAS	DWP$	+$923	WT$	+$116	
Mastite	105	48% C	Doença Resp.	98	40% C
Claudicação	106	45% C	Ovário Cístico	100	27% C
Aborto de Vaca	91	35% C	Parto Gemelar	94	44% C
Metrite	100	47% C	Cetose	105	44% C
Retenção Placenta	91	49% C	Febre do leite	99	37% C
Deslocameto Abomaso	94	43% C			

BEZERROS	CW$	-$35			
Doença Resp.	94	39% C	Diarréia Neonatal	104	41% C
Live Hability	93	44% C			

Tipo - CDCB-S/HA GENOMIC (4/21) GTPI +2919

PTAT +0.62 75% C. Úbere: +1.10 C. P&P: +0.32 0 Filhas 0 Rebanhos

Linear	-2 -1 0 +1 +2
Estatura	0.84
Caract. Leiteira	0.04
Força	1.08
Profundidade Corporal	1.10
Largura de Garupa	1.17
Ângulo da Garupa	0.17
Pernas Traseiras V. Lateral	0.64
Pernas Traseiras V. Tràs	0.04
Ângulo do Casco	0.70
Escore de Pernas e Pés	0.14
Úbere Anterior, Inserção	1.23
Altura Úbere Posterior	1.60
Largura Úbere Posterior	0.92
Ligamento Central	0.61
Profundidade de Úbere	0.39
Coloc. Tetos Anteriores	0.53
Tetos Post. Vista Lateral	0.02
Comprimento de Tetos	0.17

AVÓ PATERNA: PINE-TREE SSI 9839 3412-ET (GP-82-VG-MS)

BISAVÓ PATERNA: ENDCO YODER L7933 9839-ET (GP-83-VG-MS)

PGA

007H014787 Silva

Cookiecutter Rio Silva-ET
TR TP TC TL TD
Rio x Modesty x Supershot
Nascimento: 5/29/2018
Reg: H08403139198184
99% RHA-I

Beta-Casein: A1A2 Kappa-Casein: AB

Cookiecutter Rio Silva-ET

Pai:	Ocd Franchise Rio-ET
Mãe:	Cookiecutter Mdy Honorit-ET
MGS:	Bacon-Hill Pety Modesty-ET (VG-86-GM)
MGD:	Cookiecutter Sshot Honor-ET (VG-85-VG-MS-DOM)
Bisavô:	Cogent Supershot
Bisavó:	Cookiecutter Jacey Hacey-ET (VG-87-EX-MS-GMD-DOM)

Avaliação do Touro - CDCB-S GENOMIC EVALUATION (4/21)

Leite	+729	79%C	0 Filhas 0 Rebanhos US		
Gordura	+64	+0.13%			
Proteina	+35	+0.04%	EFI 9.1%	GFI	10.7%
Vida Produtiva	+4.2	75% C	Mérito Liquido $		+$575
Live Hability	-0.5	69% C	Mérito Fluido $		+$526
SCS	2.90	78% C	Mérito em Queijo $		+$598
Mastite	+0.6	70% C	Mérito Pastoreio $		+$528
HCR	+0.8	74% C	CCR		+1.0
Tx Prenhez Filhas	+0.5	75% C			

Características de Parto - CDCB-S GENOMIC EVALUATION (4/21)

Facilidade de Parto do Touro	1.7%	62% C	0 Obs
Fac. de Parto das Filhas	1.8%	60% C	0 Filhas
Mortes ao Nascer -Touros	5.0%	59% C	0 Obs
Mortes ao Nascer -Filhas	5.4%	58% C	0 Filhas

Wellness Traits - ZOETIS WELLNESS EVALUATION (4/21)

VACAS	DWP$	+$481	WT$	-$82	
Mastite	96	52% C	Doença Resp.	100	44% C
Claudicação	95	48% C	Ovário Cístico	99	31% C
Aborto de Vaca	94	39% C	Parto Gemelar	102	50% C
Metrite	101	52% C	Cetose	105	49% C
Retenção Placenta	94	54% C	Febre do leite	102	40% C
Deslocameto Abomaso	102	47% C			

BEZERROS	CW$	+$3			
Doença Resp.	99	48% C	Diarréia Neonatal	103	48% C
Live Hability	100	52% C			

Tipo - CDCB-S/HA GENOMIC (4/21) GTPI +2691

PTAT +1.01 78% C. Úbere: +2.07 C. P&P: +0.43 0 Filhas 0 Rebanhos

Linear	-2 -1 0 +1 +2
Estatura	0.60
Caract. Leiteira	0.10
Força	0.53
Profundidade Corporal	0.78
Largura de Garupa	0.71
Ângulo da Garupa	1.33
Pernas Traseiras V. Lateral	0.02
Pernas Traseiras V. Tràs	0.49
Ângulo do Casco	0.59
Escore de Pernas e Pés	0.19
Úbere Anterior, Inserção	2.32
Altura Úbere Posterior	2.03
Largura Úbere Posterior	2.11
Ligamento Central	1.55
Profundidade de Úbere	1.04
Coloc. Tetos Anteriores	2.30
Tetos Post. Vista Lateral	2.44
Comprimento de Tetos	0.69

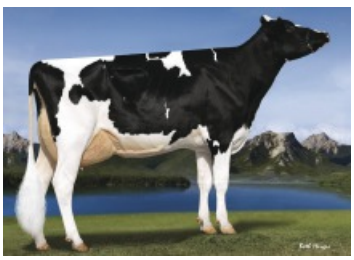
AVÓ: COOKIECUTTER SSHOT HONOR-ET (VG-85-VG-MS-DOM)

BISAVÓ: COOKIECUTTER JACEY HACEY-ET (VG-87-EX-MS-GMD-DOM)

PGA

009H015078 Solid Gold

Endroad-Kjm Solid Gold-ET
TR TP TC TL TD
Brass x Superhero x Profit
Nascimento: 4/21/2019
Reg: H08403206205475
99% RHA-I

Beta-Casein: A2A2 Kappa-Casein: AB

Endroad-Kjm Solid Gold-ET

Pai:	Blumenfeld Frazld Brass-ET
Mãe:	Endroad-Kjm S-S-I 8151-ET
MGS:	Endco Superhero-ET
MGD:	End-Road Profit 2179-ET (GP-84)
Bisavô:	S-S-I Partyrock Profit-ET (VG-88-GM)
Bisavó:	End-Road Morden Maze (VG-88)

Avaliação do Touro - CDCB-S GENOMIC EVALUATION (4/21)

0 Filhas 0 Rebanhos US

Leite	+1,668	77%C			
Gordura	+59	-0.02%			
Proteina	+62	+0.03%	EFI 9.1%	GFI	10.7%
Vida Produtiva	+4.9	73% C	Mérito Liquido $		+$648
Live Hability	-0.3	69% C	Mérito Fluido $		+$599
SCS	2.76	75% C	Mérito em Queijo $		+$673
Mastite	+1.4	69% C	Mérito Pastoreio $		+$573
HCR	+1.5	70% C	CCR		+0.6
Tx Prenhez Filhas	-0.1	73% C			

Características de Parto - CDCB-S GENOMIC EVALUATION (4/21)

Facilidade de Parto do Touro	2.3%	62% C	0 Obs
Fac. de Parto das Filhas	2.4%	56% C	0 Filhas
Mortes ao Nascer -Touros	6.4%	59% C	0 Obs
Mortes ao Nascer -Filhas	4.1%	53% C	0 Filhas

Wellness Traits - ZOETIS WELLNESS EVALUATION (4/21)

VACAS	DWP$	+$696	WT$	-$20	
Mastite	97	50% C	Doença Resp.	97	42% C
Claudicação	103	47% C	Ovário Cístico	96	30% C
Aborto de Vaca	96	37% C	Parto Gemelar	102	46% C
Metrite	99	49% C	Cetose	111	46% C
Retenção Placenta	89	51% C	Febre do leite	102	39% C
Deslocameto Abomaso	104	45% C			

BEZERROS	CW$	-$16			
Doença Resp.	104	41% C	Diarréia Neonatal	100	45% C
Live Hability	102	46% C			

Tipo - CDCB-S/HA GENOMIC (4/21) GTPI +2835

PTAT +1.29 74% C. Úbere: +1.60 C. P&P: +0.40 0 Filhas 0 Rebanhos

Linear	
Estatura	0.14
Caract. Leiteira	1.01
Força	0.06
Profundidade Corporal	0.04
Largura de Garupa	0.45
Ângulo da Garupa	0.40
Pernas Traseiras V. Lateral	0.65
Pernas Traseiras V. Tràs	0.56
Ângulo do Casco	0.41
Escore de Pernas e Pés	0.37
Úbere Anterior, Inserção	1.68
Altura Úbere Posterior	2.25
Largura Úbere Posterior	2.12
Ligamento Central	0.50
Profundidade de Úbere	0.87
Coloc. Tetos Anteriores	0.99
Tetos Post. Vista Lateral	0.72
Comprimento de Tetos	1.24

BISAVÓ: END-ROAD MORDEN MAZE (VG-88)

BISAVÓ PATERNA: PEACH-STATE HL RACHEL-ET (VG-85-VG-MS-DOM)

PGA

009H015039 Thanos

S-S-I Riveting Thanos-ET
TR TP TC TL TD
Riveting x Matters x Stoic
Nascimento: 3/3/2019
Reg: H08403206205300
99% RHA-I

Beta-Casein: A2A2 Kappa-Casein: AB

S-S-I Riveting Thanos-ET

Pai:	S-S-I Bg Frzzld Riveting-ET
Mãe:	Seagull-Bay AN Alexandra-ET (VG-86-VG-MS)
MGS:	Triplecrown Jw Matters-ET
MGD:	No-Fla Stoic Anne 40873-ET (VG-86-VG-MS)
Bisavô:	Spruce-Haven Stoic-ET
Bisavó:	No-Fla Spersire 36193-TW-ET (GP-83-VG-MS)

Avaliação do Touro - CDCB-S GENOMIC EVALUATION (4/21)

0 Filhas 0 Rebanhos US

Leite	+1,471	78%C			
Gordura	+61	+0.02%			
Proteina	+54	+0.03%	EFI 8.8%	GFI	10.5%
Vida Produtiva	+5.8	74% C	Mérito Liquido $		+$682
Live Hability	+2.1	70% C	Mérito Fluido $		+$638
SCS	2.68	76% C	Mérito em Queijo $		+$705
Mastite	+1.6	69% C	Mérito Pastoreio $		+$605
HCR	+0.4	72% C	CCR		+0.9
Tx Prenhez Filhas	+0.7	73% C			

Características de Parto - CDCB-S GENOMIC EVALUATION (4/21)

Facilidade de Parto do Touro	2.1%	62% C	0 Obs
Fac. de Parto das Filhas	1.9%	60% C	0 Filhas
Mortes ao Nascer -Touros	5.6%	59% C	0 Obs
Mortes ao Nascer -Filhas	3.8%	58% C	0 Filhas

Wellness Traits - ZOETIS WELLNESS EVALUATION (4/21)

VACAS	DWP$	+$917	WT$	+$141	
Mastite	102	53% C	Doença Resp.	105	45% C
Claudicação	104	49% C	Ovário Cístico	107	32% C
Aborto de Vaca	104	39% C	Parto Gemelar	103	48% C
Metrite	106	51% C	Cetose	105	48% C
Retenção Placenta	108	53% C	Febre do leite	98	41% C
Deslocameto Abomaso	102	48% C			

BEZERROS	CW$	+$12			
Doença Resp.	104	47% C	Diarréia Neonatal	100	48% C
Live Hability	101	51% C			

Tipo - CDCB-S/HA GENOMIC (4/21) GTPI +2820

PTAT +0.73 75% C. Úbere: +1.18 C. P&P: +0.64 181 Filhas 88 Rebanhos

Linear	
Estatura	1.33
Caract. Leiteira	0.92
Força	0.54
Profundidade Corporal	0.09
Largura de Garupa	0.59
Ângulo da Garupa	1.65
Pernas Traseiras V. Lateral	0.77
Pernas Traseiras V. Tràs	1.44
Ângulo do Casco	1.25
Escore de Pernas e Pés	1.11
Úbere Anterior, Inserção	1.04
Altura Úbere Posterior	2.07
Largura Úbere Posterior	1.89
Ligamento Central	1.27
Profundidade de Úbere	1.42
Coloc. Tetos Anteriores	0.10
Tetos Post. Vista Lateral	0.81
Comprimento de Tetos	2.07

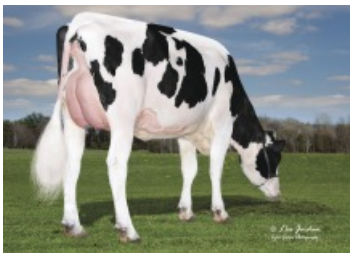
IRMÃ: SSI-DUCKETT 1902

MÃE: SEAGULL-BAY AN ALEXANDRA-ET (VG-86-VG-MS)

PGA

009H004015 Trump

Rbbh Ssb Trump Jett-Te

Jett x Robust x Bronco
Nascimento: 12/16/2017
Reg: HOBRA154414

Beta-Casein: N/A Kappa-Casein: N/A

Pai:	S-S-I Montross Jett-ET (EX-90)
Mãe:	S-S-I Robust Magic 7228-ET (VG-88-EX-MS-DOM)
MGS:	Roylane Socra Robust-ET (VG-88-GM)
MGD:	End-Road Bronco Meadow-ET (VG-87-VG-MS)
Bisavô:	End-Road O-Man Bronco-ET (EX-93-GM)
Bisavó:	End-Road Shottle Maria (VG-87-EX-MS)

ART PROGRAMA DE DESENVOLVIMENTO ESTRATÉGICO DE TOUROS

Avaliação do Touro - CDCB-S GENOMIC EVALUATION (4/21)

Leite	+621	81%C	0 Filhas 0 Rebanhos US			
Gordura	+37	+0.05%				
Proteina	+33	+0.05%	EFI	9.6%	GFI	9.4%
Vida Produtiva	-0.5	78% C	Mérito Liquido $			+$229
Live Hability	-3.4	73% C	Mérito Fluido $			+$181
SCS	3.07	79% C	Mérito em Queijo $			+$251
Mastite	+0.2	73% C	Mérito Pastoreio $			+$161
HCR	+0.3	73% C	CCR			-2.4
Tx Prenhez Filhas	-2.9	77% C				

Características de Parto - CDCB-S GENOMIC EVALUATION (4/21)

Facilidade de Parto do Touro	2.7%	63% C	0 Obs
Fac. de Parto das Filhas	2.7%	61% C	0 Filhas
Mortes ao Nascer -Touros	6.7%	60% C	0 Obs
Mortes ao Nascer -Filhas	5.1%	59% C	0 Filhas

Tipo - CDCB-S/HA GENOMIC (4/21) GTPI +2255

PTAT +0.39 80% C. Úbere: +1.25 C. P&P: -0.31 0 Filhas 0 Rebanhos

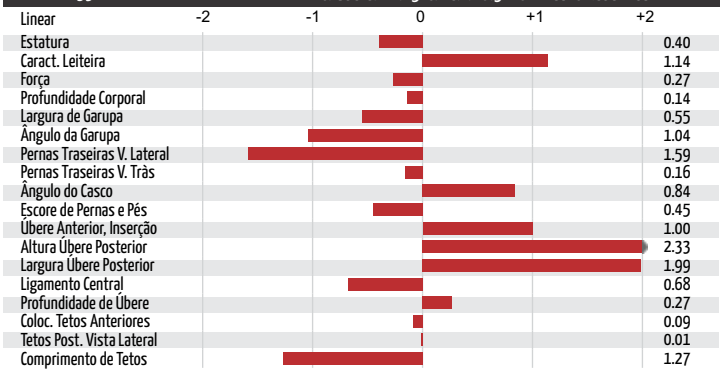

IRMÃ: PENN-ENGLAND BARBAR13197-ET (GP-83)

PGA

009H015574 Validate

S-S-I Renegade Validate-ET

Renegade x Skywalker x Delta
Nascimento: 6/6/2020
Reg: H08403215097669
99% RHA-I
Select Sires Inc., Plain City, OH
Beta-Casein: A1A2 Kappa-Casein: BB

Pai:	S-S-I PR Renegade-ET
Mãe:	Aot Skywalker Henrietta-ET (GP-83)
MGS:	Bomaz Skywalker-ET
MGD:	Cookiecutter Dta Habitan-ET (VG-89-EX-MS-DOM)
Bisavô:	Mr Mogul Delta 1427-ET
Bisavó:	Cookiecutter Day Haley-ET (VG-88-EX-MS-DOM)

ART PROGRAMA DE DESENVOLVIMENTO ESTRATÉGICO DE TOUROS

Avaliação do Touro - CDCB-S GENOMIC EVALUATION (4/21)

Leite	+909	78%C	0 Filhas 0 Rebanhos			
Gordura	+104	+0.24%				
Proteina	+49	+0.07%	EFI	8.8%	GFI	9.4%
Vida Produtiva	+2.9	74% C	Mérito Liquido $			+$730
Live Hability	+0.5	69% C	Mérito Fluido $			+$654
SCS	3.00	75% C	Mérito em Queijo $			+$766
Mastite	-1.4	68% C	Mérito Pastoreio $			+$658
HCR	-0.5	70% C	CCR			+0.6
Tx Prenhez Filhas	+0.1	73% C				

Características de Parto - CDCB-S GENOMIC EVALUATION (4/21)

Facilidade de Parto do Touro	2.0%	62% C	0 Obs
Fac. de Parto das Filhas	1.9%	60% C	0 Filhas
Mortes ao Nascer -Touros	6.1%	58% C	0 Obs
Mortes ao Nascer -Filhas	5.1%	59% C	0 Filhas

Wellness Traits - ZOETIS WELLNESS EVALUATION (4/21)

VACAS	DWP$	+$767	WT$	+$2	
Mastite	99	47% C	Doença Resp.	99	39% C
Claudicação	96	44% C	Ovário Cístico	100	26% C
Aborto de Vaca	95	34% C	Parto Gemelar	103	43% C
Metrite	106	46% C	Cetose	101	42% C
Retenção Placenta	101	48% C	Febre do leite	103	37% C
Deslocameto Abomaso	99	42% C			
BEZERROS	**CW$**	**-$13**			
Doença Resp.	100	40% C	Diarréia Neonatal	100	44% C
Live Hability	97	45% C			

Tipo - CDCB-S/HA GENOMIC (4/21) GTPI +2880

PTAT +1.39 75% C. Úbere: +1.41 C. P&P: +1.01 0 Filhas 0 Rebanhos

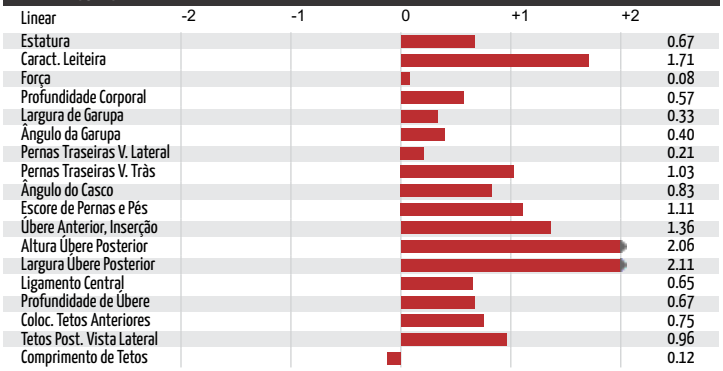

IRMÃ: S-S-I RENEGAD 8235 10203-ET (GP-82

AVÓ PATERNA: S-S-I MLNGTN 10398 11588-ET (VG-85-VG-MS)

Touros Genômicos

Sua chance de ser o primeiro a utilizar os touros que vão escrever a história da raça.

PGA

007H013985 Affirmed

S-S-I Channing Affirmed-ET
TR TP TC TL TD
Channing x Supershot x Numero Uno
Nascimento: 10/20/2016
Reg: H08403138037671
99% RHA-I DMS:123,135

Beta-Casein: A1A2 Kappa-Casein: BB

Pai:	S-S-I Tatum Channing-ET
Mãe:	Seagull-Bay-Mj Siri-ET
MGS:	Cogent Supershot
MGD:	Seagull-Bay Alexa Three-ET (VG-85-VG-MS)
Bisavô:	Amighetti Numero Uno-ET (GM)
Bisavó:	Pine-Tree Dorcy Alexa Ii-ET (VG-88-VG-MS-DOM)

Avaliação do Touro - CDCB-S GENOMIC EVALUATION (4/21)

Leite	+1,122	81%C	0 Filhas 0 Rebanhos US			
Gordura	+22	-0.07%				
Proteina	+36	+0.00%	EFI	8.8%	GFI	10.2%
Vida Produtiva	+3.7	77% C	Mérito Liquido $			+$418
Live Hability	+1.1	72% C	Mérito Fluido $			+$404
SCS	2.81	78% C	Mérito em Queijo $			+$426
Mastite	+1.2	72% C	Mérito Pastoreio $			+$422
HCR	+1.0	73% C	CCR			+2.8
Tx Prenhez Filhas	+2.2	76% C				

Características de Parto - CDCB-S GENOMIC EVALUATION (4/21)

Facilidade de Parto do Touro	1.9%	70% C	4 Obs
Fac. de Parto das Filhas	1.6%	69% C	2 Filhas
Mortes ao Nascer -Touros	5.6%	63% C	4 Obs
Mortes ao Nascer -Filhas	4.8%	63% C	2 Filhas

Wellness Traits - ZOETIS WELLNESS EVALUATION (4/21)

VACAS	DWP$	+$561	WT$	+$124
Mastite	102	55% C	Doença Resp.	101	48% C
Claudicação	106	52% C	Ovário Cístico	102	36% C
Aborto de Vaca	93	43% C	Parto Gemelar	100	54% C
Metrite	106	55% C	Cetose	99	52% C
Retenção Placenta	105	57% C	Febre do leite	99	43% C
Deslocameto Abomaso	93	51% C		

BEZERROS	CW$	+$2			
Doença Resp.	103	48% C	Diarréia Neonatal	95	48% C
Live Hability	102	53% C			

Tipo - CDCB-S/HA GENOMIC (4/21) GTPI +2505

PTAT +0.71 78% C. Úbere: +1.03 C. P&P: -0.41 0 Filhas 0 Rebanhos

Linear	-2 -1 0 +1 +2	
Estatura		0.42
Caract. Leiteira		0.89
Força		1.08
Profundidade Corporal		0.88
Largura de Garupa		0.39
Ângulo da Garupa		1.37
Pernas Traseiras V. Lateral		0.67
Pernas Traseiras V. Tràs		0.74
Ângulo do Casco		0.19
Escore de Pernas e Pés		0.15
Úbere Anterior, Inserção		1.52
Altura Úbere Posterior		1.23
Largura Úbere Posterior		0.37
Ligamento Central		0.30
Profundidade de Úbere		1.67
Coloc. Tetos Anteriores		0.12
Tetos Post. Vista Lateral		0.33
Comprimento de Tetos		0.05

MÃE: SEAGULL-BAY-MJ SIRI-ET

BISAVÓ PATERNA: HARTFORD LOTTA-HILL 940 (VG-87-VG-MS-DOM)

PGA

007H015133 Ahman

Melarry Ssi Derek Ahman-ET
TR TP TC TL TD HH5C
Derek x Frazzled x Balisto
Nascimento: 4/30/2019
Reg: H08403205704020
99% RHA-I

Beta-Casein: A2A2 Kappa-Casein: BB

Pai:	S-S-I PR Charley Derek-ET
Mãe:	Melarry Frazzld Fandango-ET
MGS:	Melarry Josuper Frazzled-ET
MGD:	Melarry Balisto Farrah-ET (VG-85)
Bisavô:	De-Su 11236 Balisto-ET
Bisavó:	Melarry Mogul Freck-ET (EX-90-2E-EX-MS-DOM)

Avaliação do Touro - CDCB-S GENOMIC EVALUATION (4/21)

Leite	+46	77%C	0 Filhas 0 Rebanhos US			
Gordura	+68	+0.24%				
Proteina	+27	+0.09%	EFI	9.4%	GFI	10.2%
Vida Produtiva	+5.8	74% C	Mérito Liquido $			+$629
Live Hability	+1.8	69% C	Mérito Fluido $			+$520
SCS	2.42	75% C	Mérito em Queijo $			+$682
Mastite	+5.6	69% C	Mérito Pastoreio $			+$563
HCR	+3.1	70% C	CCR			+1.8
Tx Prenhez Filhas	+0.6	73% C				

Características de Parto - CDCB-S GENOMIC EVALUATION (4/21)

Facilidade de Parto do Touro	2.2%	61% C	0 Obs
Fac. de Parto das Filhas	2.8%	56% C	0 Filhas
Mortes ao Nascer -Touros	5.2%	57% C	0 Obs
Mortes ao Nascer -Filhas	5.2%	54% C	0 Filhas

Wellness Traits - ZOETIS WELLNESS EVALUATION (4/21)

VACAS	DWP$	+$786	WT$	+$198
Mastite	110	46% C	Doença Resp.	102	39% C
Claudicação	99	43% C	Ovário Cístico	105	26% C
Aborto de Vaca	91	34% C	Parto Gemelar	98	43% C
Metrite	104	45% C	Cetose	107	42% C
Retenção Placenta	100	47% C	Febre do leite	101	35% C
Deslocameto Abomaso	101	42% C		

BEZERROS	CW$	+$50			
Doença Resp.	105	37% C	Diarréia Neonatal	105	46% C
Live Hability	107	44% C			

Tipo - CDCB-S/HA GENOMIC (4/21) GTPI +2713

PTAT +0.48 76% C. Úbere: +0.98C. P&P: +0.46 0 Filhas 0 Rebanhos

Linear	-2 -1 0 +1 +2	
Estatura		0.19
Caract. Leiteira		1.34
Força		0.29
Profundidade Corporal		1.01
Largura de Garupa		0.85
Ângulo da Garupa		0.54
Pernas Traseiras V. Lateral		1.30
Pernas Traseiras V. Tràs		0.47
Ângulo do Casco		1.33
Escore de Pernas e Pés		0.34
Úbere Anterior, Inserção		1.89
Altura Úbere Posterior		0.94
Largura Úbere Posterior		0.29
Ligamento Central		0.26
Profundidade de Úbere		2.02
Coloc. Tetos Anteriores		0.31
Tetos Post. Vista Lateral		0.39
Comprimento de Tetos		0.19

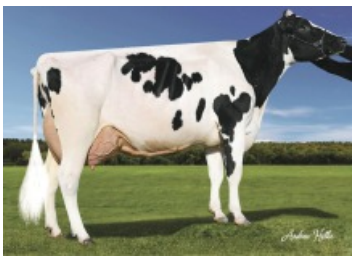

BISAVÓ: MELARRY MOGUL FRECK-ET (EX-90-2E-EX-MS-DOM)

BISAVÓ: MELARRY MOGUL FRECK-ET (EX-90-2E-EX-MS-DOM)

PGA

007H013686 Aloha

S-S-I Tr Duke Aloha-ET
TR TP TC TL TD
Duke x Hadwin x Numero Uno
Nascimento: 4/15/2016
Reg: H08403135275499
99% RHA-I DMS:135,561

Beta-Casein: A1A2 Kappa-Casein: AA

Pai:	S-S-I Montross Duke-ET (EX-91)
Mãe:	S-S-I Hadwin 8433 10880-ET (GP-83-VG-MS)
MGS:	Welcome Mogul Hadwin-ET (EX-90)
MGD:	S-S-I Uno Damica 8433-ET (VG-88-VG-MS-DOM)
Bisavô:	Amighetti Numero Uno-ET (GM)
Bisavó:	S-S-I Robust Design 7220-ET (EX-90-2E-VG-MS-DOM)

Avaliação do Touro - CDCB-S GENOMIC EVALUATION (4/21)

Leite	+1,732	80%C	0 Filhas 0 Rebanhos US		
Gordura	+77	+0.04%			
Proteina	+48	-0.02%	EFI 9.7%	GFI	10.5%
Vida Produtiva	+3.6	77% C	Mérito Liquido $		+$577
Live Hability	-1.3	72% C	Mérito Fluido $		+$586
SCS	2.82	78% C	Mérito em Queijo $		+$575
Mastite	+0.9	73% C	Mérito Pastoreio $		+$485
HCR	-0.2	73% C	CCR		-0.2
Tx Prenhez Filhas	-1.2	77% C			

Características de Parto - CDCB-S GENOMIC EVALUATION (4/21)

Facilidade de Parto do Touro	2.4%	63% C	0 Obs
Fac. de Parto das Filhas	2.7%	61% C	0 Filhas
Mortes ao Nascer -Touros	5.9%	59% C	0 Obs
Mortes ao Nascer -Filhas	6.2%	60% C	0 Filhas

Wellness Traits - ZOETIS WELLNESS EVALUATION (4/21)

VACAS	DWP$	+$745	WT$	+$58	
Mastite	102	55% C	Doença Resp.	91	48% C
Claudicação	99	52% C	Ovário Cístico	102	32% C
Aborto de Vaca	100	40% C	Parto Gemelar	104	49% C
Metrite	103	53% C	Cetose	103	52% C
Retenção Placenta	107	53% C	Febre do leite	101	45% C
Deslocameto Abomaso	98	50% C			

BEZERROS	CW$	-$2			
Doença Resp.	100	43% C	Diarréia Neonatal	103	44% C
Live Hability	98	48% C			

Tipo - CDCB-S/HA GENOMIC (4/21) GTPI +2667

PTAT +1.14 80% C. Úbere: +1.31 C. P&P: -0.76 0 Filhas 0 Rebanhos

Linear	-2 -1 0 +1 +2	
Estatura		0.67
Caract. Leiteira		1.99
Força		0.37
Profundidade Corporal		0.77
Largura de Garupa		0.42
Ângulo da Garupa		0.44
Pernas Traseiras V. Lateral		0.23
Pernas Traseiras V. Tràs		0.99
Ângulo do Casco		0.01
Escore de Pernas e Pés		0.47
Úbere Anterior, Inserção		1.31
Altura Úbere Posterior		2.06
Largura Úbere Posterior		2.17
Ligamento Central		0.61
Profundidade de Úbere		0.52
Coloc. Tetos Anteriores		0.29
Tetos Post. Vista Lateral		0.40
Comprimento de Tetos		0.30

AVÓ: S-S-I UNO DAMICA 8433-ET (VG-88-VG-MS-DOM)

BISAVÓ: S-S-I ROBUST DESIGN 7220-ET (EX-90-2E-VG-MS-DOM)

PGA

007H014320 Alphabet

Ocd Helix Alphabet-ET
TR TP TC TV TL TY TD
Helix x Yoder x Day
Nascimento: 4/29/2017
Reg: H08403142934708
100% RHA-NA aAa:423 DMS:345,135
Oakfield Corners Dairy, Oakfield, NY
Beta-Casein: A1A2 Kappa-Casein: AB

Pai:	Aot Silver Helix-ET (VG-86)
Mãe:	Ocd Yoder Avery 4119-ET (GP-83)
MGS:	Woodcrest Mogul Yoder-ET (EX-90-GM)
MGD:	Hmm Day Avery-ET (VG-86-VG-MS)
Bisavô:	Minnigan-Hills Day-ET (GM)
Bisavó:	Al-Lew Observ Avia 1095-ET (GP-84)

Avaliação do Touro - CDCB-S GENOMIC EVALUATION (4/21)

Leite	+2,007	80%C	0 Filhas 0 Rebanhos US		
Gordura	+103	+0.09%			
Proteina	+58	-0.01%	EFI 9.7%	GFI	11.0%
Vida Produtiva	+3.8	77% C	Mérito Liquido $		+$754
Live Hability	-0.6	73% C	Mérito Fluido $		+$760
SCS	2.91	78% C	Mérito em Queijo $		+$753
Mastite	+0.1	73% C	Mérito Pastoreio $		+$645
HCR	+0.3	77% C	CCR		-0.6
Tx Prenhez Filhas	-1.3	77% C	SCR		+0.9

Características de Parto - CDCB-S GENOMIC EVALUATION (4/21)

Facilidade de Parto do Touro	2.4%	98% C	3,524 Obs
Fac. de Parto das Filhas	2.1%	70% C	0 Filhas
Mortes ao Nascer -Touros	5.3%	96% C	3,056 Obs
Mortes ao Nascer -Filhas	4.9%	64% C	0 Filhas

Wellness Traits - ZOETIS WELLNESS EVALUATION (4/21)

VACAS	DWP$	+$944	WT$	-$11	
Mastite	95	56% C	Doença Resp.	102	48% C
Claudicação	98	53% C	Ovário Cístico	97	35% C
Aborto de Vaca	106	42% C	Parto Gemelar	107	52% C
Metrite	108	55% C	Cetose	107	52% C
Retenção Placenta	106	56% C	Febre do leite	101	44% C
Deslocameto Abomaso	103	51% C			

BEZERROS	CW$	+$48			
Doença Resp.	102	86% C	Diarréia Neonatal	104	67% C
Live Hability	109	65% C			

Tipo - CDCB-S/HA GENOMIC (4/21) GTPI +2896

PTAT +1.55 79% C. Úbere: +1.59 C. P&P: +0.73 0 Filhas 0 Rebanhos

Linear	-2 -1 0 +1 +2	
Estatura		1.52
Caract. Leiteira		1.49
Força		0.01
Profundidade Corporal		0.29
Largura de Garupa		0.11
Ângulo da Garupa		1.27
Pernas Traseiras V. Lateral		0.38
Pernas Traseiras V. Tràs		0.76
Ângulo do Casco		1.21
Escore de Pernas e Pés		1.05
Úbere Anterior, Inserção		1.61
Altura Úbere Posterior		2.53
Largura Úbere Posterior		2.21
Ligamento Central		0.88
Profundidade de Úbere		1.57
Coloc. Tetos Anteriores		1.37
Tetos Post. Vista Lateral		1.03
Comprimento de Tetos		1.28

IRMÃ: FERTILE-RIDGE HELIX 8962-GRADE

IRMÃ: DRYHOUSE-M HELIX FLYNN (VG-85-VG-MS)

PGA

007H014470 Alvaro

Badger S-S-I Pinn Alvaro-ET
TR TP TC TV TL TY TD
Pinnacle x Hang-Time x Rodgers
Nascimento: 10/8/2017
Reg: H08403145055321
99% RHA-I aAa:243

Beta-Casein: A1A1 Kappa-Casein: BE

Pai:	S-S-I Modesty Pinnacle-ET
Mãe:	S-S-I Bg 10633 15107-ET (GP-80)
MGS:	Cookiecutter Hang-Time-ET (EX-90)
MGD:	S-S-I Rdgrs 8526 10633-ET (GP-83)
Bisavô:	De-Su Ltm Rodgers 11379-ET
Bisavó:	S-S-I Uno Maryann 8526-ET (VG-87-EX-MS-DOM)

Avaliação do Touro - CDCB-S GENOMIC EVALUATION (4/21)

0 Filhas 0 Rebanhos US

Leite	+456	80%C			
Gordura	+42	+0.09%			
Proteina	+25	+0.04%	EFI 9.3%	GFI	9.7%
Vida Produtiva	+3.6	77% C	Mérito Liquido $		+$467
Live Hability	+1.3	71% C	Mérito Fluido $		+$423
SCS	2.87	79% C	Mérito em Queijo $		+$488
Mastite	+2.2	71% C	Mérito Pastoreio $		+$456
HCR	-0.6	74% C	CCR		+2.0
Tx Prenhez Filhas	+1.7	76% C			

Características de Parto - CDCB-S GENOMIC EVALUATION (4/21)

Facilidade de Parto do Touro	1.9%	62% C	0 Obs
Fac. de Parto das Filhas	2.6%	61% C	0 Filhas
Mortes ao Nascer -Touros	4.7%	59% C	0 Obs
Mortes ao Nascer -Filhas	5.8%	59% C	0 Filhas

Wellness Traits - ZOETIS WELLNESS EVALUATION (4/21)

VACAS	DWP$	+$536		WT$	+$105	
Mastite	106	53% C		Doença Resp.	97	45% C
Claudicação	102	50% C		Ovário Cístico	97	32% C
Aborto de Vaca	92	39% C		Parto Gemelar	91	51% C
Metrite	96	54% C		Cetose	99	50% C
Retenção Placenta	97	54% C		Febre do leite	99	43% C
Deslocameto Abomaso	102	49% C				

BEZERROS	CW$	-$24			
Doença Resp.	92	47% C		Diarréia Neonatal	104	48% C
Live Hability	97	51% C				

Tipo - CDCB-S/HA GENOMIC (4/21) GTPI +2507

PTAT +0.33 79% C. Úbere: +1.44 C. P&P: -0.29 0 Filhas 0 Rebanhos

Linear	
Estatura	0.70
Caract. Leiteira	0.65
Força	1.53
Profundidade Corporal	1.40
Largura de Garupa	1.22
Ângulo da Garupa	0.09
Pernas Traseiras V. Lateral	0.35
Pernas Traseiras V. Tràs	0.83
Ângulo do Casco	0.32
Escore de Pernas e Pés	0.29
Úbere Anterior, Inserção	1.77
Altura Úbere Posterior	1.77
Largura Úbere Posterior	1.17
Ligamento Central	0.05
Profundidade de Úbere	1.49
Coloc. Tetos Anteriores	0.88
Tetos Post. Vista Lateral	0.46
Comprimento de Tetos	2.61

IRMÃ: SIEMERS PNCLE ROZ 28588-ET (VG-85)

IRMÃ: S-S-I PINNACLE 7424 8758-ET

PGA

007H013799 Antonio

S-S-I Bandares Antonio-ET
TR TP TC TL TD
Bandares x Milson x Moonray
Nascimento: 9/5/2016
Reg: H08403138037557
100% RHA-NA DMS:345,135

Beta-Casein: A2A2 Kappa-Casein: BB

Pai:	Wa-Del Yoder Bandares-ET
Mãe:	S-S-I Milson Maddie 9560-ET (GP-80)
MGS:	Bacon-Hill Milson-ET
MGD:	S-S-I Moonr Monica 8900-ET (VG-85-VG-MS)
Bisavô:	De-Su Rb Moonray 11038-ET (VG-87)
Bisavó:	Bacon-Hill Ostyle Monica-ET (VG-86-GMD-DOM)

Avaliação do Touro - CDCB-S GENOMIC EVALUATION (4/21)

0 Filhas 0 Rebanhos US

Leite	+521	80%C			
Gordura	+31	+0.04%			
Proteina	+32	+0.06%	EFI 9.0%	GFI	10.0%
Vida Produtiva	+3.6	77% C	Mérito Liquido $		+$404
Live Hability	+3.0	72% C	Mérito Fluido $		+$343
SCS	2.90	78% C	Mérito em Queijo $		+$433
Mastite	+0.3	72% C	Mérito Pastoreio $		+$341
HCR	-0.4	73% C	CCR		+0.2
Tx Prenhez Filhas	-0.2	76% C			

Características de Parto - CDCB-S GENOMIC EVALUATION (4/21)

Facilidade de Parto do Touro	2.4%	70% C	3 Obs
Fac. de Parto das Filhas	1.7%	70% C	0 Filhas
Mortes ao Nascer -Touros	5.7%	63% C	3 Obs
Mortes ao Nascer -Filhas	4.1%	63% C	0 Filhas

Wellness Traits - ZOETIS WELLNESS EVALUATION (4/21)

VACAS	DWP$	+$569		WT$	+$76	
Mastite	101	54% C		Doença Resp.	97	47% C
Claudicação	103	51% C		Ovário Cístico	101	33% C
Aborto de Vaca	109	42% C		Parto Gemelar	99	51% C
Metrite	102	53% C		Cetose	105	50% C
Retenção Placenta	102	55% C		Febre do leite	100	40% C
Deslocameto Abomaso	102	50% C				

BEZERROS	CW$	+$6			
Doença Resp.	103	44% C		Diarréia Neonatal	105	45% C
Live Hability	97	49% C				

Tipo - CDCB-S/HA GENOMIC (4/21) GTPI +2440

PTAT +0.75 79% C. Úbere: +0.89 C. P&P: +0.40 0 Filhas 0 Rebanhos

Linear	
Estatura	1.02
Caract. Leiteira	0.42
Força	0.22
Profundidade Corporal	0.38
Largura de Garupa	0.42
Ângulo da Garupa	1.59
Pernas Traseiras V. Lateral	0.82
Pernas Traseiras V. Tràs	0.77
Ângulo do Casco	0.77
Escore de Pernas e Pés	0.54
Úbere Anterior, Inserção	1.31
Altura Úbere Posterior	1.00
Largura Úbere Posterior	0.82
Ligamento Central	0.96
Profundidade de Úbere	1.42
Coloc. Tetos Anteriores	1.68
Tetos Post. Vista Lateral	1.59
Comprimento de Tetos	1.62

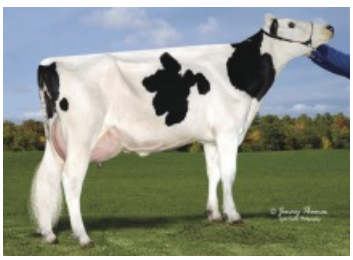

AVÓ: S-S-I MOONR MONICA 8900-ET (VG-85-VG-MS)

IRMÃ: LEANINGHOUSE BNDRS 22549-ET (VG-87-EX-MS)

PGA

007H015212 Archer

SELECT SIRES INC.

Hilmar Rome Archer-ET
TR TP TC TV TL TY TD
Rome x Achiever x Delta
Nascimento: 4/17/2019
Reg: H08403139112663
99% RHA-I aAa:234 DMS:345
Hilmar Holsteins, Inc., Hilmar, CA
Beta-Casein: A2A2 Kappa-Casein: BB

Pai:	De-Su Frazzld Rome 14192-ET
Mãe:	Terra-Linda Achiver 4275-ET (VG-85-VG-MS)
MGS:	Abs Achiever-ET
MGD:	Ms Tramilda Delta Jazz-ET (EX-90-EX-MS)
Bisavô:	Mr Mogul Delta 1427-ET
Bisavó:	T-Gen-Ac Denzel Janardy-ET (VG-89-EX-MS)

A2A2 GENETICS VERIFICATION

Avaliação do Touro - CDCB-S GENOMIC EVALUATION (4/21)

Leite	+1,452	77%C			0 Filhas 0 Rebanhos US	
Gordura	+84	+0.10%				
Proteina	+38	-0.02%	EFI	9.4%	GFI	10.4%
Vida Produtiva	+7.0	74% C	Mérito Liquido $			+$758
Live Hability	+1.6	69% C	Mérito Fluido $			+$769
SCS	2.70	75% C	Mérito em Queijo $			+$756
Mastite	+2.3	69% C	Mérito Pastoreio $			+$688
HCR	+2.6	71% C	CCR			+2.1
Tx Prenhez Filhas	+0.9	73% C	SCR			+2.8

Características de Parto - CDCB-S GENOMIC EVALUATION (4/21)

Facilidade de Parto do Touro	2.3%	62% C	0 Obs
Fac. de Parto das Filhas	2.7%	59% C	0 Filhas
Mortes ao Nascer -Touros	5.5%	59% C	0 Obs
Mortes ao Nascer -Filhas	5.1%	57% C	0 Filhas

Wellness Traits - ZOETIS WELLNESS EVALUATION (4/21)

VACAS	DWP$	+$818		WT$	-$3
Mastite	101	45% C	Doença Resp.	86	37% C
Claudicação	95	41% C	Ovário Cístico	104	24% C
Aborto de Vaca	97	32% C	Parto Gemelar	104	41% C
Metrite	104	44% C	Cetose	101	41% C
Retenção Placenta	104	46% C	Febre do leite	96	33% C
Deslocameto Abomaso	95	40% C			

BEZERROS	CW$	-$23			
Doença Resp.	99	43% C	Diarréia Neonatal	97	42% C
Live Hability	97	47% C			

Tipo - CDCB-S/HA GENOMIC (4/21) GTPI +2856

PTAT +1.04 76 % C. Úbere: +1.25 C. P&P: +0.40 0 Filhas 0 Rebanhos

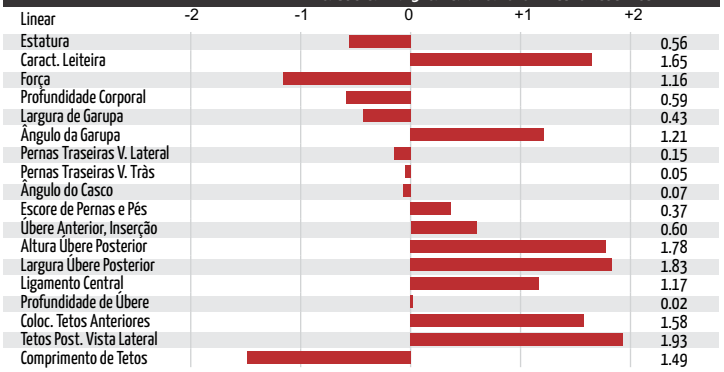

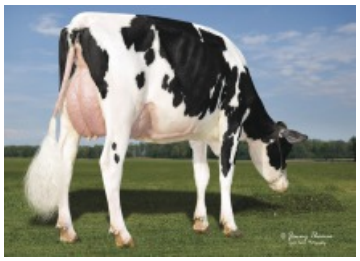

MÃE: TERRA-LINDA ACHIVER 4275-ET (VG-85-VG-MS)

IRMÃ: LARS-ACRES SSI 22827-ET

PGA

007H015224 A-Rod

Webb-Vue Aztec A-Rod-ET
TR TP TC TL TD
Aztec x Frazzled x Mascal
Nascimento: 4/4/2019
Reg: H08403150766168
99% RHA-I

Beta-Casein: A1A2 Kappa-Casein: BE

Pai:	Peak Aztec-ET
Mãe:	Webb-Vue Frazzled 8601-ET (GP-84-VG-MS)
MGS:	Melarry Josuper Frazzled-ET
MGD:	Webb-Vue Mascal 7867-ET (VG-88-VG-MS-GMD)
Bisavô:	Regancrest Mascal 10773-ET
Bisavó:	Webb-Vue Miles 7156-ET (VG-86-VG-MS-GMD)

Avaliação do Touro - CDCB-S GENOMIC EVALUATION (4/21)

Leite	+808	77%C			0 Filhas 0 Rebanhos US	
Gordura	+76	+0.16%				
Proteina	+45	+0.07%	EFI	9.2%	GFI	10.3%
Vida Produtiva	+4.9	74% C	Mérito Liquido $			+$659
Live Hability	+1.1	69% C	Mérito Fluido $			+$578
SCS	2.75	75% C	Mérito em Queijo $			+$697
Mastite	+1.8	69% C	Mérito Pastoreio $			+$606
HCR	+3.7	71% C	CCR			+2.7
Tx Prenhez Filhas	+1.1	73% C				

Características de Parto - CDCB-S GENOMIC EVALUATION (4/21)

Facilidade de Parto do Touro	2.2%	62% C	0 Obs
Fac. de Parto das Filhas	1.6%	57% C	0 Filhas
Mortes ao Nascer -Touros	5.0%	59% C	0 Obs
Mortes ao Nascer -Filhas	3.0%	54% C	0 Filhas

Wellness Traits - ZOETIS WELLNESS EVALUATION (4/21)

VACAS	DWP$	+$807		WT$	+$113
Mastite	104	49% C	Doença Resp.	107	42% C
Claudicação	98	46% C	Ovário Cístico	96	28% C
Aborto de Vaca	99	36% C	Parto Gemelar	91	46% C
Metrite	107	48% C	Cetose	105	45% C
Retenção Placenta	102	50% C	Febre do leite	95	37% C
Deslocameto Abomaso	98	45% C			

BEZERROS	CW$	+$45			
Doença Resp.	104	42% C	Diarréia Neonatal	104	47% C
Live Hability	107	47% C			

Tipo - CDCB-S/HA GENOMIC (4/21) GTPI +2952

PTAT +0.93 76% C. Úbere: +0.73 C. P&P: -0.30 0 Filhas 0 Rebanhos

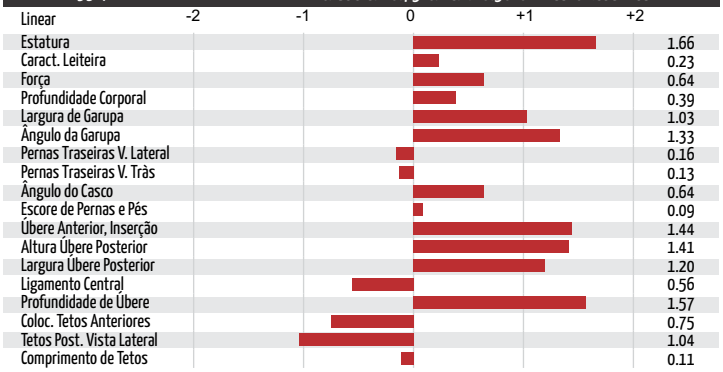

AVÓ: WEBB-VUE MASCAL 7867-ET (VG-88-VG-MS-GMD)

BISAVÓ: WEBB-VUE MILES 7156-ET (VG-86-VG-MS-GMD)

PGA

007H015077 Assertive

Wilra S-S-I Assertive-ET
TR TP TC TL TD
Lionel x Achiever x Hotshot
Nascimento: 4/16/2019
Reg: H08403206205467
99% RHA-I

Beta-Casein: A2A2 Kappa-Casein: AA

Pai:	Mr T-Spruce Frazz Lionel-ET
Mãe:	Wilra Achiever 1443-ET
MGS:	Abs Achiever-ET
MGD:	Wilra Hotshot 1045-ET
Bisavô:	S-S-I P-K Shtglss Hotshot
Bisavó:	Wilra Super Sire 605-ET

Avaliação do Touro - CDCB-S GENOMIC EVALUATION (4/21)

0 Filhas 0 Rebanhos US

Leite	+298	77%C			
Gordura	+104	+0.33%			
Proteina	+27	+0.06%	EFI 9.5%	GFI	10.1%
Vida Produtiva	+4.2	74% C	Mérito Liquido $		+$724
Live Hability	+3.2	69% C	Mérito Fluido $		+$654
SCS	2.79	75% C	Mérito em Queijo $		+$758
Mastite	+2.2	69% C	Mérito Pastoreio $		+$628
HCR	+2.0	71% C	CCR		+0.1
Tx Prenhez Filhas	-0.5	73% C			

Características de Parto - CDCB-S GENOMIC EVALUATION (4/21)

Facilidade de Parto do Touro	2.0%	62% C	0 Obs
Fac. de Parto das Filhas	2.4%	56% C	0 Filhas
Mortes ao Nascer -Touros	4.7%	59% C	0 Obs
Mortes ao Nascer -Filhas	4.7%	54% C	0 Filhas

Wellness Traits - ZOETIS WELLNESS EVALUATION (4/21)

VACAS	DWP$	+$790	WT$	+$18
Mastite	97	50% C	Doença Resp.	95	42% C
Claudicação	101	46% C	Ovário Cístico	107	30% C
Aborto de Vaca	100	37% C	Parto Gemelar	105	46% C
Metrite	104	49% C	Cetose	107	46% C
Retenção Placenta	105	50% C	Febre do leite	100	38% C
Deslocameto Abomaso	105	45% C			

BEZERROS	CW$	+$8			
Doença Resp.	96	42% C	Diarréia Neonatal	105	45% C
Live Hability	102	48% C			

Tipo - CDCB-S/HA GENOMIC (4/21) GTPI +2766

PTAT +0.40 75% C. Úbere: +1.08 C. P&P: +0.01 0 Filhas 0 Rebanhos

Linear	
Estatura	0.99
Caract. Leiteira	0.40
Força	0.51
Profundidade Corporal	0.90
Largura de Garupa	0.57
Ângulo da Garupa	0.81
Pernas Traseiras V. Lateral	0.12
Pernas Traseiras V. Tràs	0.30
Ângulo do Casco	0.08
Escore de Pernas e Pés	0.18
Úbere Anterior, Inserção	1.48
Altura Úbere Posterior	0.92
Largura Úbere Posterior	0.86
Ligamento Central	0.44
Profundidade de Úbere	1.06
Coloc. Tetos Anteriores	0.78
Tetos Post. Vista Lateral	0.43
Comprimento de Tetos	1.85

BISAVÓ PATERNA: NO-FLA SUPERSIRE 36090-ET (VG-85-VG-MS)

SELECT SIRES INC.

PGA

007H013812 Atticus

S-S-I La Ainsley Atticus-ET
TR TP TC TL TD
Ainsley x Damaris x Massey
Nascimento: 7/27/2016
Reg: H08403136176119
99% RHA-I DMS:345

Beta-Casein: A2A2 Kappa-Casein: BB

Pai:	S-S-I Pluto Ainsley-ET
Mãe:	S-S-I Damars Brina 10995-ET (VG-87-VG-MS)
MGS:	S-S-I Sterling Damaris-ET
MGD:	S-S-I Massey Barrie 8784-ET (GP-81)
Bisavô:	Co-Op Bosside Massey-ET (GM)
Bisavó:	Coyne-Mcgarr Obsr Barbie-ET (VG-85-VG-MS)

Avaliação do Touro - CDCB-S GENOMIC EVALUATION (4/21)

0 Filhas 0 Rebanhos US

Leite	+1,052	81%C			
Gordura	+23	-0.06%			
Proteina	+45	+0.04%	EFI 8.9%	GFI	9.6%
Vida Produtiva	+5.5	77% C	Mérito Liquido $		+$473
Live Hability	+3.1	72% C	Mérito Fluido $		+$421
SCS	2.86	79% C	Mérito em Queijo $		+$498
Mastite	+2.6	72% C	Mérito Pastoreio $		+$417
HCR	+1.4	73% C	CCR		+2.1
Tx Prenhez Filhas	+0.6	77% C			

Características de Parto - CDCB-S GENOMIC EVALUATION (4/21)

Facilidade de Parto do Touro	1.6%	62% C	0 Obs
Fac. de Parto das Filhas	2.1%	60% C	0 Filhas
Mortes ao Nascer -Touros	5.2%	58% C	0 Obs
Mortes ao Nascer -Filhas	5.6%	58% C	0 Filhas

Wellness Traits - ZOETIS WELLNESS EVALUATION (4/21)

VACAS	DWP$	+$489	WT$	+$72
Mastite	102	54% C	Doença Resp.	102	47% C
Claudicação	97	51% C	Ovário Cístico	101	32% C
Aborto de Vaca	93	43% C	Parto Gemelar	103	53% C
Metrite	105	54% C	Cetose	108	52% C
Retenção Placenta	101	56% C	Febre do leite	102	43% C
Deslocameto Abomaso	105	51% C			

BEZERROS	CW$	-$38			
Doença Resp.	99	46% C	Diarréia Neonatal	99	46% C
Live Hability	92	52% C			

Tipo - CDCB-S/HA GENOMIC (4/21) GTPI +2547

PTAT +0.74 79% C. Úbere: +1.03 C. P&P: -0.19 0 Filhas 0 Rebanhos

Linear	
Estatura	0.42
Caract. Leiteira	0.69
Força	0.33
Profundidade Corporal	0.13
Largura de Garupa	0.60
Ângulo da Garupa	2.27
Pernas Traseiras V. Lateral	1.63
Pernas Traseiras V. Tràs	0.22
Ângulo do Casco	0.30
Escore de Pernas e Pés	0.20
Úbere Anterior, Inserção	1.50
Altura Úbere Posterior	1.24
Largura Úbere Posterior	1.60
Ligamento Central	0.47
Profundidade de Úbere	0.61
Coloc. Tetos Anteriores	0.03
Tetos Post. Vista Lateral	0.83
Comprimento de Tetos	1.23

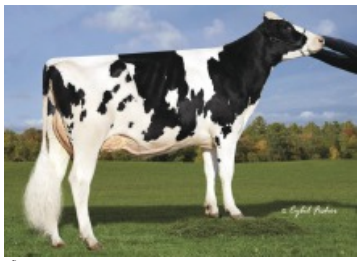

MÃE: S-S-I DAMARS BRINA 10995-ET (VG-87-VG-MS)

PGA

007H013993 Banker

S-S-I Bandares Banker-ET
TR TP TC TL TD
Bandares x Kingboy x Facebook
Nascimento: 12/18/2016
Reg: H08403138037841
99% RHA-I DMS:345,135

Beta-Casein: A2A2 Kappa-Casein: BB

Pai:	Wa-Del Yoder Bandares-ET
Mãe:	Co-Vista Kingboy Eve-ET (GP-83)
MGS:	Morningview Mcc Kingboy-ET (EX-92)
MGD:	Ms Lookout Psc Fb Evette-ET (VG-85-DOM)
Bisavô:	Marbri Facebook (GM)
Bisavó:	Nova-Tmj Jeeves Eleta-ET (VG-86-VG-MS-DOM)

Avaliação do Touro - CDCB-S GENOMIC EVALUATION (4/21)

Leite	-215	80%C	0 Filhas 0 Rebanhos US			
Gordura	+70	+0.28%				
Proteina	+22	+0.10%	EFI	8.7%	GFI	10.4%
Vida Produtiva	+1.5	77% C	Mérito Liquido $			+$454
Live Hability	+0.8	72% C	Mérito Fluido $			+$352
SCS	2.94	78% C	Mérito em Queijo $			+$501
Mastite	-0.4	73% C	Mérito Pastoreio $			+$414
HCR	+1.5	73% C	CCR			+0.0
Tx Prenhez Filhas	+0.3	76% C				

Características de Parto - CDCB-S GENOMIC EVALUATION (4/21)

Facilidade de Parto do Touro	2.8%	63% C	0 Obs
Fac. de Parto das Filhas	2.6%	62% C	0 Filhas
Mortes ao Nascer -Touros	6.1%	59% C	0 Obs
Mortes ao Nascer -Filhas	5.1%	60% C	0 Filhas

Wellness Traits - ZOETIS WELLNESS EVALUATION (4/21)

VACAS	DWP$	+$277		WT$	-$109
Mastite	93	55% C	Doença Resp.	101	49% C
Claudicação	94	52% C	Ovário Cístico	98	36% C
Aborto de Vaca	99	44% C	Parto Gemelar	104	53% C
Metrite	103	55% C	Cetose	108	52% C
Retenção Placenta	98	56% C	Febre do leite	103	42% C
Deslocameto Abomaso	106	52% C			

BEZERROS	CW$	-$27			
Doença Resp.	100	47% C	Diarréia Neonatal	106	48% C
Live Hability	90	51% C			

Tipo - CDCB-S/HA GENOMIC (4/21) GTPI +2561

PTAT +1.24 78% C. Úbere: +1.41 C. P&P: +0.73 0 Filhas 0 Rebanhos

Linear	-2 -1 0 +1 +2
Estatura	1.21
Caract. Leiteira	0.14
Força	0.74
Profundidade Corporal	0.31
Largura de Garupa	0.96
Ângulo da Garupa	0.15
Pernas Traseiras V. Lateral	0.00
Pernas Traseiras V. Tràs	1.23
Ângulo do Casco	0.88
Escore de Pernas e Pés	0.85
Úbere Anterior, Inserção	1.40
Altura Úbere Posterior	1.93
Largura Úbere Posterior	2.01
Ligamento Central	1.34
Profundidade de Úbere	1.32
Coloc. Tetos Anteriores	1.11
Tetos Post. Vista Lateral	1.35
Comprimento de Tetos	0.89

IRMÃ: LEANINGHOUSE BANDARES 22610

IRMÃ: LEANINGHOUSE BNDRS 22549-ET (VG-87-EX-MS)

PGA

007H014231 Barcelona

De-Su Barcelona 14195-ET
TR TP TC TV TL TY TD
Lopez x Silver x Oak
Nascimento: 5/8/2017
Reg: H08403141559589
99% RHA-I aAa:243 DMS:456,561
De Su Holsteins LLC, New Albin, IA
Beta-Casein: A1A2 Kappa-Casein: AB

De-Su Barcelona 14195-ET

Pai:	Oakfield Rubicon Lopez-ET (VG-87)
Mãe:	De-Su Silver 4820-ET
MGS:	Seagull-Bay Silver-ET
MGD:	De-Su Oak 2874-ET
Bisavô:	Pine-Tree Altaoak-ET
Bisavó:	De-Su 392-ET (VG-85-VG-MS-DOM)

Avaliação do Touro - CDCB-S GENOMIC EVALUATION (4/21)

Leite	+601	80%C	0 Filhas 0 Rebanhos US			
Gordura	+96	+0.25%				
Proteina	+42	+0.08%	EFI	9.7%	GFI	10.8%
Vida Produtiva	+3.2	77% C	Mérito Liquido $			+$659
Live Hability	+0.4	73% C	Mérito Fluido $			+$572
SCS	2.92	78% C	Mérito em Queijo $			+$699
Mastite	+0.1	73% C	Mérito Pastoreio $			+$567
HCR	-0.7	75% C	CCR			+0.0
Tx Prenhez Filhas	-0.8	76% C	SCR			+1.8

Características de Parto - CDCB-S GENOMIC EVALUATION (4/21)

Facilidade de Parto do Touro	1.8%	97% C	1,858 Obs
Fac. de Parto das Filhas	2.0%	70% C	0 Filhas
Mortes ao Nascer -Touros	5.7%	93% C	1,526 Obs
Mortes ao Nascer -Filhas	4.8%	64% C	0 Filhas

Wellness Traits - ZOETIS WELLNESS EVALUATION (4/21)

VACAS	DWP$	+$654		WT$	-$19
Mastite	94	55% C	Doença Resp.	98	47% C
Claudicação	101	52% C	Ovário Cístico	98	34% C
Aborto de Vaca	96	42% C	Parto Gemelar	101	52% C
Metrite	109	55% C	Cetose	103	52% C
Retenção Placenta	100	56% C	Febre do leite	100	43% C
Deslocameto Abomaso	102	50% C			

BEZERROS	CW$	-$10			
Doença Resp.	100	62% C	Diarréia Neonatal	103	70% C
Live Hability	96	67% C			

Tipo - CDCB-S/HA GENOMIC (4/21) GTPI +2767

PTAT +1.17 78% C. Úbere: +0.82 C. P&P: +1.13 0 Filhas 0 Rebanhos

Linear	-2 -1 0 +1 +2
Estatura	0.76
Caract. Leiteira	1.11
Força	0.36
Profundidade Corporal	0.50
Largura de Garupa	0.01
Ângulo da Garupa	0.78
Pernas Traseiras V. Lateral	0.29
Pernas Traseiras V. Tràs	1.31
Ângulo do Casco	1.14
Escore de Pernas e Pés	1.18
Úbere Anterior, Inserção	1.02
Altura Úbere Posterior	1.34
Largura Úbere Posterior	1.26
Ligamento Central	0.04
Profundidade de Úbere	0.60
Coloc. Tetos Anteriores	0.45
Tetos Post. Vista Lateral	0.37
Comprimento de Tetos	0.28

BISAVÓ: DE-SU 392-ET (VG-85-VG-MS-DOM)

IRMÃ: S-S-I LOPEZ 671 7978-ET (VG-87-VG-MS)

PGA

250H014633 Biggelo

S-S-I Delroy Biggelo-ET
TR TP TC TV TL TY TD
Delroy x Topgun x Montross
Nascimento: 1/9/2018
Reg: H08403147223513
99% RHA-I aAa:435 DMS:345,234
Select Sires Inc., Plain City, OH
Beta-Casein: A1A1 Kappa-Casein: AE

S-S-I Delroy Biggelo-ET

Pai:	S-S-I Bg Duke Delroy-ET (GM)
Mãe:	S-S-I Topgun 10817 11710-ET
MGS:	Plain-Knoll Davci Topgun-ET
MGD:	S-S-I Mont 8828 10817-ET (GP-83-DOM)
Bisavô:	Bacon-Hill Montross-ET (EX-92-GM)
Bisavó:	S-S-I Sprsire Mabel 8828-ET (VG-85-VG-MS-DOM)

Avaliação do Touro - CDCB-S GENOMIC EVALUATION (4/21)

Leite	+1,025	79%C			0 Filhas 0 Rebanhos US	
Gordura	+94	+0.19%				
Proteina	+52	+0.07%	EFI	9.4%	GFI	10.0%
Vida Produtiva	+2.5	76% C	Mérito Liquido $			+$673
Live Hability	-1.6	69% C	Mérito Fluido $			+$591
SCS	2.79	78% C	Mérito em Queijo $			+$712
Mastite	+0.9	70% C	Mérito Pastoreio $			+$591
HCR	-0.1	75% C	CCR			-0.8
Tx Prenhez Filhas	-0.8	76% C	SCR			-1.1

Características de Parto - CDCB-S GENOMIC EVALUATION (4/21)

Facilidade de Parto do Touro	2.2%	96% C	1,336 Obs
Fac. de Parto das Filhas	2.0%	70% C	0 Filhas
Mortes ao Nascer -Touros	6.7%	91% C	1,210 Obs
Mortes ao Nascer -Filhas	5.7%	64% C	0 Filhas

Wellness Traits - ZOETIS WELLNESS EVALUATION (4/21)

VACAS	DWP$	+$807		WT$	+$107
Mastite	103	49% C	Doença Resp.	99	42% C
Claudicação	105	44% C	Ovário Cístico	100	24% C
Aborto de Vaca	93	33% C	Parto Gemelar	95	47% C
Metrite	102	49% C	Cetose	102	46% C
Retenção Placenta	97	51% C	Febre do leite	99	36% C
Deslocameto Abomaso	98	46% C			

BEZERROS	CW$	-$38			
Doença Resp.	95	47% C	Diarréia Neonatal	100	56% C
Live Hability	94	50% C			

Tipo - CDCB-S/HA GENOMIC (4/21) GTPI +2801

PTAT +1.23 78% C. Úbere: +1.48 C. P&P: -0.15 0 Filhas 0 Rebanhos

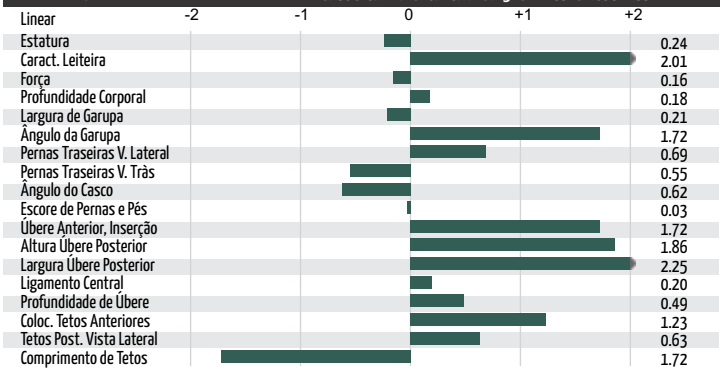

AVÓ: S-S-I MONT 8828 10817-ET (GP-83-DOM)

IRMÃ: LARS-ACRES SSI DEL 20918-ET (GP-83)

PGA

007H013959 Bigshot

S-S-I Superfly Bigshot-ET
TR TP TC TL TD HH5C
Superfly x Kingboy x Supersire
Nascimento: 11/16/2016
Reg: H08403138037760
99% RHA-I DMS:345,135

Beta-Casein: A2A2 Kappa-Casein: BB

Pai:	S-S-I Supershot Superfly-ET
Mãe:	S-S-I Kingboy Yana 9501-ET
MGS:	Morningview Mcc Kingboy-ET (EX-92)
MGD:	Woodcrest Super Yellow (VG-85-VG-MS-DOM)
Bisavô:	Seagull-Bay Supersire-ET (EX-90-GM)
Bisavó:	Coyne-Farms Bkeye Yvonne-ET (VG-88-VG-MS-DOM)

Avaliação do Touro - CDCB-S GENOMIC EVALUATION (4/21)

Leite	+402	80%C			0 Filhas 0 Rebanhos US	
Gordura	+26	+0.04%				
Proteina	+24	+0.04%	EFI	9.4%	GFI	9.7%
Vida Produtiva	+2.6	77% C	Mérito Liquido $			+$317
Live Hability	-0.9	72% C	Mérito Fluido $			+$265
SCS	2.70	78% C	Mérito em Queijo $			+$342
Mastite	+2.1	72% C	Mérito Pastoreio $			+$368
HCR	+0.1	73% C	CCR			+5.3
Tx Prenhez Filhas	+3.7	76% C				

Características de Parto - CDCB-S GENOMIC EVALUATION (4/21)

Facilidade de Parto do Touro	1.9%	70% C	1 Obs
Fac. de Parto das Filhas	1.5%	69% C	0 Filhas
Mortes ao Nascer -Touros	5.7%	62% C	1 Obs
Mortes ao Nascer -Filhas	5.4%	63% C	0 Filhas

Wellness Traits - ZOETIS WELLNESS EVALUATION (4/21)

VACAS	DWP$	+$241		WT$	-$85
Mastite	95	48% C	Doença Resp.	98	40% C
Claudicação	94	44% C	Ovário Cístico	97	26% C
Aborto de Vaca	104	35% C	Parto Gemelar	99	45% C
Metrite	105	48% C	Cetose	99	45% C
Retenção Placenta	103	49% C	Febre do leite	103	33% C
Deslocameto Abomaso	97	44% C			

BEZERROS	CW$	+$11			
Doença Resp.	98	39% C	Diarréia Neonatal	101	40% C
Live Hability	104	44% C			

Tipo - CDCB-S/HA GENOMIC (4/21) GTPI +2437

PTAT +0.44 79% C. Úbere: +0.52 C. P&P: -0.54 0 Filhas 0 Rebanhos

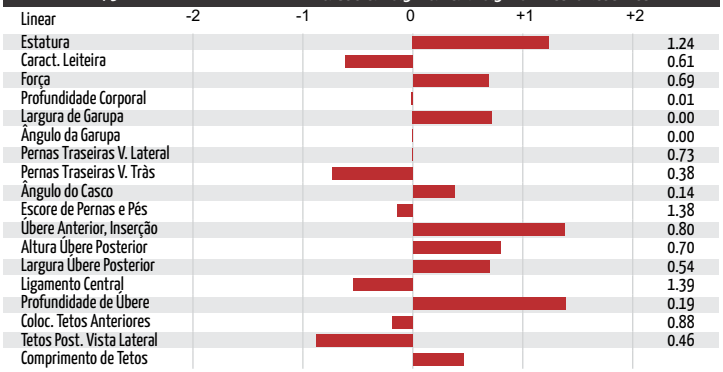

BISAVÓ: COYNE-FARMS BKEYE YVONNE-ET (VG-88-VG-MS-DOM)

BISAVÓ PATERNA: S-S-I BOOKEM MODESTO7269-ET (VG-87-VG-MS-DOM)

PGA

007H014273 Blade

S-S-I PR Blowtorch Blade-ET
TR TP TC TL TD
Blowtorch x Millington x Davinci
Nascimento: 6/22/2017
Reg: H08403142352976
99% RHA-I DMS:126,561

Beta-Casein: A1A2 Kappa-Casein: AB

Pai:	Syryczuk Silvr Blowtorch-ET
Mãe:	S-S-I Mlngtn 10398 11588-ET (VG-85-VG-MS)
MGS:	De-Su Millington 12074-ET (VG-87-GM)
MGD:	S-S-I Davinci 7514 10398-ET
Bisavô:	De-Su Mg Davinci 11288-ET (EX-92)
Bisavó:	S-S-I Snow Malena 7514-ET (GP-80-DOM)

Avaliação do Touro - CDCB-S GENOMIC EVALUATION (4/21)

Leite	+1,308	80%C	0 Filhas 0 Rebanhos US		
Gordura	+73	+0.08%			
Proteina	+54	+0.05%	EFI 9.1%	GFI	9.3%
Vida Produtiva	+3.0	77% C	Mérito Liquido $		+$578
Live Hability	-0.3	72% C	Mérito Fluido $		+$520
SCS	2.78	78% C	Mérito em Queijo $		+$607
Mastite	+0.9	72% C	Mérito Pastoreio $		+$507
HCR	-0.6	73% C	CCR		+0.1
Tx Prenhez Filhas	+0.0	76% C			

Características de Parto - CDCB-S GENOMIC EVALUATION (4/21)

Facilidade de Parto do Touro	1.8%	63% C	0 Obs
Fac. de Parto das Filhas	1.9%	61% C	0 Filhas
Mortes ao Nascer -Touros	6.1%	59% C	0 Obs
Mortes ao Nascer -Filhas	6.1%	60% C	0 Filhas

Wellness Traits - ZOETIS WELLNESS EVALUATION (4/21)

VACAS	DWP$	+$603	WT$	+$54
Mastite	99	57% C	Doença Resp.	99	50% C
Claudicação	102	54% C	Ovário Cístico	101	33% C
Aborto de Vaca	95	45% C	Parto Gemelar	98	54% C
Metrite	105	56% C	Cetose	107	53% C
Retenção Placenta	99	57% C	Febre do leite	97	43% C
Deslocameto Abomaso	104	53% C			

BEZERROS	CW$	-$49			
Doença Resp.	94	49% C	Diarréia Neonatal	101	50% C
Live Hability	91	53% C			

Tipo - CDCB-S/HA GENOMIC (4/21) GTPI +2695

PTAT +0.69 79% C. Úbere: +0.92 C. P&P: +0.16 0 Filhas 0 Rebanhos

Linear	-2 -1 0 +1 +2
Estatura	0.97
Caract. Leiteira	0.17
Força	0.97
Profundidade Corporal	0.75
Largura de Garupa	0.33
Ângulo da Garupa	1.51
Pernas Traseiras V. Lateral	0.70
Pernas Traseiras V. Tràs	0.91
Ângulo do Casco	1.01
Escore de Pernas e Pés	0.17
Úbere Anterior, Inserção	0.92
Altura Úbere Posterior	1.61
Largura Úbere Posterior	1.52
Ligamento Central	0.28
Profundidade de Úbere	0.42
Coloc. Tetos Anteriores	0.86
Tetos Post. Vista Lateral	0.87
Comprimento de Tetos	0.04

MÃE: S-S-I MLNGTN 10398 11588-ET (VG-85-VG-MS)

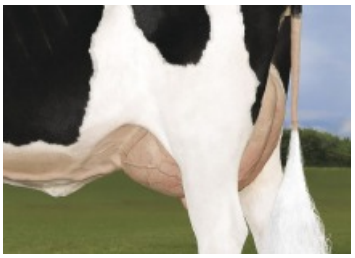
MÃE: S-S-I MLNGTN 10398 11588-ET (VG-85-VG-MS)

PGA

007H015033 Bold

S-S-I Basic Bold-ET
TR TP TC TV TL TY TD
Basic x Rocketfire x Damaris
Nascimento: 2/8/2019
Reg: H08403206205232
99% RHA-I aAa:213 DMS:456,246
Select Sires Inc., Plain City, OH
Beta-Casein: A2A2 Kappa-Casein: AA

S-S-I Basic Bold-ET

Pai:	Blumenfeld Frazld Basic-ET
Mãe:	S-S-I Rocktfir 5033 8223-ET (GP-82)
MGS:	S-S-I Josuper Rocketfire-ET
MGD:	Welcome Damaris Kim-ET (GP-80)
Bisavô:	S-S-I Sterling Damaris-ET
Bisavó:	No-Fla Mccutchen 35703-ET (EX-90-EX-MS-DOM)

Avaliação do Touro - CDCB-S GENOMIC EVALUATION (4/21)

Leite	+1,495	78% C	0 Filhas 0 Rebanhos US		
Gordura	+64	+0.02%			
Proteina	+41	-0.02%	EFI 9.2%	GFI	9.7%
Vida Produtiva	+7.7	74% C	Mérito Liquido $		+$707
Live Hability	+2.4	69% C	Mérito Fluido $		+$707
SCS	2.57	75% C	Mérito em Queijo $		+$710
Mastite	+3.1	69% C	Mérito Pastoreio $		+$624
HCR	+2.3	71% C	CCR		+2.2
Tx Prenhez Filhas	+0.6	73% C	SCR		+2.3

Características de Parto - CDCB-S GENOMIC EVALUATION (4/21)

Facilidade de Parto do Touro	2.1%	71% C	7 Obs
Fac. de Parto das Filhas	2.5%	70% C	0 Filhas
Mortes ao Nascer -Touros	5.7%	63% C	7 Obs
Mortes ao Nascer -Filhas	5.2%	64% C	0 Filhas

Wellness Traits - ZOETIS WELLNESS EVALUATION (4/21)

VACAS	DWP$	+$997	WT$	+$249
Mastite	107	44% C	Doença Resp.	100	37% C
Claudicação	109	41% C	Ovário Cístico	104	24% C
Aborto de Vaca	101	32% C	Parto Gemelar	104	41% C
Metrite	105	43% C	Cetose	108	40% C
Retenção Placenta	101	45% C	Febre do leite	98	33% C
Deslocameto Abomaso	108	40% C			

BEZERROS	CW$	+$9			
Doença Resp.	102	37% C	Diarréia Neonatal	94	43% C
Live Hability	105	43% C			

Tipo - CDCB-S/HA GENOMIC (4/21) GTPI +2842

PTAT +1.31 76% C. Úbere: +1.56 C. P&P: +0.60 0 Filhas 0 Rebanhos

Linear	-2 -1 0 +1 +2
Estatura	0.29
Caract. Leiteira	0.45
Força	0.04
Profundidade Corporal	0.35
Largura de Garupa	0.09
Ângulo da Garupa	1.34
Pernas Traseiras V. Lateral	0.00
Pernas Traseiras V. Tràs	0.14
Ângulo do Casco	0.11
Escore de Pernas e Pés	0.62
Úbere Anterior, Inserção	1.22
Altura Úbere Posterior	2.48
Largura Úbere Posterior	2.51
Ligamento Central	0.21
Profundidade de Úbere	0.39
Coloc. Tetos Anteriores	0.74
Tetos Post. Vista Lateral	0.36
Comprimento de Tetos	0.12

MÃE: S-S-I ROCKTFIR 5033 8223-ET (GP-82)

AVÓ: WELCOME DAMARIS KIM-ET (GP-80)

PGA

007H014158 Brass

Blumenfeld Frazld Brass-ET
TR TP TC TV TL TY TD
Frazzled x Spring x Headliner
Nascimento: 4/16/2017
Reg: H08403141657532
99% RHA-I aAa:423 DMS:345
Blumenfeld Holsteins LLC, Hawley, MN
Beta-Casein: A2A2 Kappa-Casein: AB

Blumenfeld Frazld Brass-ET

Pai:	Melarry Josuper Frazzled-ET
Mãe:	Blumenfeld 4508 Spr 5054-ET (VG-87-EX-MS)
MGS:	Westenrade Altaspring
MGD:	Peach-State Hl Rachel-ET (VG-85-VG-MS-DOM)
Bisavô:	Seagull-Bay Headliner-ET (VG-87-GM)
Bisavó:	Peach-State Domain Rose (VG-85-VG-MS)

A2A2

Avaliação do Touro - CDCB-S GENOMIC EVALUATION (4/21)

Leite	+1,435	81% C	0 Filhas 0 Rebanhos US			
Gordura	+77	+0.07%				
Proteina	+44	+0.00%	EFI	9.2%	GFI	10.2%
Vida Produtiva	+5.0	77% C	Mérito Liquido $			+$654
Live Hability	+0.2	72% C	Mérito Fluido $			+$640
SCS	2.67	79% C	Mérito em Queijo $			+$662
Mastite	+2.3	73% C	Mérito Pastoreio $			+$551
HCR	+3.3	80% C	CCR			-0.1
Tx Prenhez Filhas	-1.3	77% C	SCR			+3.0

Características de Parto - CDCB-S GENOMIC EVALUATION (4/21)

Facilidade de Parto do Touro	2.9%	97% C	1,750 Obs
Fac. de Parto das Filhas	2.8%	69% C	1 Filhas
Mortes ao Nascer -Touros	6.3%	94% C	1,617 Obs
Mortes ao Nascer -Filhas	5.0%	63% C	1 Filhas

Wellness Traits - ZOETIS WELLNESS EVALUATION (4/21)

VACAS	DWP$	+$558	WT$	-$85	
Mastite	97	58% C	Doença Resp.	98	52% C
Claudicação	100	55% C	Ovário Cístico	96	41% C
Aborto de Vaca	88	47% C	Parto Gemelar	97	55% C
Metrite	91	57% C	Cetose	106	55% C
Retenção Placenta	88	59% C	Febre do leite	100	45% C
Deslocameto Abomaso	105	54% C			

BEZERROS	CW$	+$42			
Doença Resp.	106	61% C	Diarréia Neonatal	104	72% C
Live Hability	105	61% C			

Tipo - CDCB-S/HA GENOMIC (4/21) GTPI +2805

PTAT +1.55 79% C. Úbere: +1.91 C. P&P: +0.37 0 Filhas 0 Rebanhos

Linear	-2 -1 0 +1 +2	
Estatura		0.24
Caract. Leiteira		0.94
Força		0.23
Profundidade Corporal		0.18
Largura de Garupa		0.70
Ângulo da Garupa		1.14
Pernas Traseiras V. Lateral		0.36
Pernas Traseiras V. Tràs		0.25
Ângulo do Casco		0.47
Escore de Pernas e Pés		0.43
Úbere Anterior, Inserção		1.96
Altura Úbere Posterior		2.44
Largura Úbere Posterior		2.01
Ligamento Central		1.25
Profundidade de Úbere		1.46
Coloc. Tetos Anteriores		1.54
Tetos Post. Vista Lateral		1.65
Comprimento de Tetos		0.99

AVÓ: PEACH-STATE HL RACHEL-ET (VG-85-VG-MS-DOM)

IRMÃ: MELARRY FRAZZLED 10672-ET (VG-86)

PGA

007H013797 Bravado

S-S-I Bandares Bravado-ET
TR TP TC TL TD
Bandares x Troy x Supersire
Nascimento: 9/3/2016
Reg: H08403138037552
99% RHA-I DMS:135,345

Beta-Casein: A1A2 Kappa-Casein: AB

Pai:	Wa-Del Yoder Bandares-ET
Mãe:	L-L-M-Dairy Troy Precision (GP-83)
MGS:	River-Bridge Co-Op Troy-ET
MGD:	L-L-M-Dairy S S Peru-ET (EX-91-2E-EX-MS-DOM)
Bisavô:	Seagull-Bay Supersire-ET (EX-90-GM)
Bisavó:	L-L-M-Dairy J Stream Procky (VG-87-VG-MS-DOM)

Avaliação do Touro - CDCB-S GENOMIC EVALUATION (4/21)

Leite	-252	80% C	0 Filhas 0 Rebanhos US			
Gordura	+26	+0.13%				
Proteina	+4	+0.04%	EFI	9.0%	GFI	10.0%
Vida Produtiva	+4.2	77% C	Mérito Liquido $			+$336
Live Hability	+3.2	72% C	Mérito Fluido $			+$289
SCS	2.79	78% C	Mérito em Queijo $			+$359
Mastite	+3.2	73% C	Mérito Pastoreio $			+$312
HCR	+2.0	73% C	CCR			+2.5
Tx Prenhez Filhas	+1.0	77% C				

Características de Parto - CDCB-S GENOMIC EVALUATION (4/21)

Facilidade de Parto do Touro	2.2%	72% C	13 Obs
Fac. de Parto das Filhas	2.0%	70% C	2 Filhas
Mortes ao Nascer -Touros	5.7%	63% C	10 Obs
Mortes ao Nascer -Filhas	4.4%	63% C	0 Filhas

Wellness Traits - ZOETIS WELLNESS EVALUATION (4/21)

VACAS	DWP$	+$406	WT$	+$92	
Mastite	103	48% C	Doença Resp.	103	41% C
Claudicação	105	45% C	Ovário Cístico	107	27% C
Aborto de Vaca	108	36% C	Parto Gemelar	106	45% C
Metrite	93	48% C	Cetose	105	45% C
Retenção Placenta	100	49% C	Febre do leite	102	34% C
Deslocameto Abomaso	107	44% C			

BEZERROS	CW$	-$7			
Doença Resp.	98	39% C	Diarréia Neonatal	100	40% C
Live Hability	100	44% C			

Tipo - CDCB-S/HA GENOMIC (4/21) GTPI +2357

PTAT +0.35 80% C. Úbere: +1.07 C. P&P: +0.30 0 Filhas 0 Rebanhos

Linear	-2 -1 0 +1 +2	
Estatura		0.34
Caract. Leiteira		1.02
Força		0.13
Profundidade Corporal		0.71
Largura de Garupa		0.07
Ângulo da Garupa		0.85
Pernas Traseiras V. Lateral		1.96
Pernas Traseiras V. Tràs		0.80
Ângulo do Casco		0.80
Escore de Pernas e Pés		0.28
Úbere Anterior, Inserção		1.68
Altura Úbere Posterior		0.96
Largura Úbere Posterior		0.29
Ligamento Central		0.07
Profundidade de Úbere		2.25
Coloc. Tetos Anteriores		0.44
Tetos Post. Vista Lateral		0.31
Comprimento de Tetos		0.56

AVÓ: L-L-M-DAIRY S S PERU-ET (EX-91-2E-EX-MS-DOM)

BISAVÓ: L-L-M-DAIRY J STREAM PROCKY (VG-87-VG-MS-DOM)

PGA

007H014686 Brave

Plain-Knoll Brenan Brave-ET
TR TP TC TL TD
Brennan x Ferdinand x Supersire
Nascimento: 11/27/2017
Reg: H08403134545162
99% RHA-I DMS:345

Beta-Casein: A1A1 Kappa-Casein: AE

Pai:	Welcome-Tel Brennan 3158-ET (VG-85)
Mãe:	Plain-Knoll Ferdnd 1121-ET
MGS:	De-Su Ferdinand 12489-ET (EX-90)
MGD:	S-S-I Sprsire Mabel 8828-ET (VG-85-VG-MS-DOM)
Bisavô:	Seagull-Bay Supersire-ET (EX-90-GM)
Bisavó:	S-S-I Snow Malena 7514-ET (GP-80-DOM)

Avaliação do Touro - CDCB-S GENOMIC EVALUATION (4/21)

0 Filhas 0 Rebanhos US

Leite	+1,478	80% C			
Gordura	+82	+0.09%			
Proteina	+61	+0.05%	EFI 9.4%	GFI	10.6%
Vida Produtiva	+2.1	77% C	Mérito Liquido $		+$582
Live Hability	-0.9	71% C	Mérito Fluido $		+$523
SCS	2.98	79% C	Mérito em Queijo $		+$610
Mastite	-0.7	71% C	Mérito Pastoreio $		+$474
HCR	-1.5	74% C	CCR		-1.8
Tx Prenhez Filhas	-1.8	76% C			

Características de Parto - CDCB-S GENOMIC EVALUATION (4/21)

Facilidade de Parto do Touro	2.4%	63% C	0 Obs
Fac. de Parto das Filhas	2.2%	61% C	0 Filhas
Mortes ao Nascer -Touros	6.0%	60% C	0 Obs
Mortes ao Nascer -Filhas	5.8%	60% C	0 Filhas

Wellness Traits - ZOETIS WELLNESS EVALUATION (4/21)

VACAS	DWP$	+$605		WT$	+$23	
Mastite	98	51% C	Doença Resp.	99	44% C	
Claudicação	103	48% C	Ovário Cístico	105	31% C	
Aborto de Vaca	95	39% C	Parto Gemelar	96	49% C	
Metrite	104	51% C	Cetose	104	48% C	
Retenção Placenta	94	53% C	Febre do leite	101	40% C	
Deslocameto Abomaso	101	47% C				

BEZERROS	CW$	-$67			
Doença Resp.	94	46% C	Diarréia Neonatal	97	48% C
Live Hability	89	51% C			

Tipo - CDCB-S/HA GENOMIC (4/21) GTPI +2699

PTAT +1.15 78% C. Úbere: +1.04 C. P&P: +0.27 0 Filhas 0 Rebanhos

Linear	-2 -1 0 +1 +2
Estatura	1.09
Caract. Leiteira	1.37
Força	0.89
Profundidade Corporal	1.11
Largura de Garupa	0.37
Ângulo da Garupa	1.41
Pernas Traseiras V. Lateral	0.66
Pernas Traseiras V. Tràs	0.29
Ângulo do Casco	0.31
Escore de Pernas e Pés	0.57
Úbere Anterior, Inserção	1.46
Altura Úbere Posterior	1.50
Largura Úbere Posterior	1.87
Ligamento Central	0.18
Profundidade de Úbere	0.40
Coloc. Tetos Anteriores	1.17
Tetos Post. Vista Lateral	1.01
Comprimento de Tetos	0.07

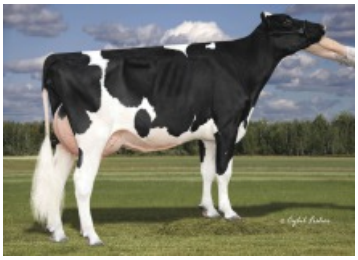

IRMÃ: MIDAS-TOUCH BRENN JANET-ET (VG-86)

IRMÃ: SIEMERS BRN BOMBI 28603-ET (VG-85)

PGA

007H013460 Bullet

S-S-I Silver Bullet-ET

Silver x Halogen x Mogul
Nascimento: 5/10/2015
Reg: H08403129016189
99% RHA-I DMS:123,135

Beta-Casein: N/A Kappa-Casein: N/A

Pai:	Seagull-Bay Silver-ET
Mãe:	S-S-I Halo 8067 10306-ET
MGS:	Cookiecutter Petron Halogen
MGD:	S-S-I Mogul Mali 8067-ET (VG-85-VG-MS-DOM)
Bisavô:	Mountfield Ssi Dcy Mogul-ET (EX-93-GM)
Bisavó:	S-S-I Robust Mali 7097-ET (GP-81-GMD-DOM)

Avaliação do Touro - CDCB-S GENOMIC EVALUATION (4/21)

0 Filhas 0 Rebanhos US

Leite	+560	81% C			
Gordura	+54	+0.11%			
Proteina	+10	-0.03%	EFI 9.7%	GFI	10.8%
Vida Produtiva	+1.2	77% C	Mérito Liquido $		+$316
Live Hability	-2.0	74% C	Mérito Fluido $		+$336
SCS	2.88	78% C	Mérito em Queijo $		+$308
Mastite	+1.1	73% C	Mérito Pastoreio $		+$287
HCR	+0.7	74% C	CCR		+0.1
Tx Prenhez Filhas	-0.2	77% C			

Características de Parto - CDCB-S GENOMIC EVALUATION (4/21)

Facilidade de Parto do Touro	2.5%	70% C	1 Obs
Fac. de Parto das Filhas	2.5%	69% C	1 Filhas
Mortes ao Nascer -Touros	6.2%	63% C	1 Obs
Mortes ao Nascer -Filhas	4.7%	64% C	1 Filhas

Wellness Traits - ZOETIS WELLNESS EVALUATION (4/21)

VACAS	DWP$	+$967		WT$	+$82	
Mastite	106	50% C	Doença Resp.	96	42% C	
Claudicação	94	46% C	Ovário Cístico	103	29% C	
Aborto de Vaca	103	37% C	Parto Gemelar	106	46% C	
Metrite	107	49% C	Cetose	105	45% C	
Retenção Placenta	97	50% C	Febre do leite	101	40% C	
Deslocameto Abomaso	94	45% C				

BEZERROS	CW$	+$7			
Doença Resp.	98	41% C	Diarréia Neonatal	104	45% C
Live Hability	101	47% C			

Tipo - CDCB-S/HA GENOMIC (4/21) GTPI +2391

PTAT +1.02 79% C. Úbere: +1.37 C. P&P: +0.57 0 Filhas 0 Rebanhos

Linear	-2 -1 0 +1 +2
Estatura	1.98
Caract. Leiteira	0.05
Força	0.68
Profundidade Corporal	0.36
Largura de Garupa	0.20
Ângulo da Garupa	1.54
Pernas Traseiras V. Lateral	0.01
Pernas Traseiras V. Tràs	1.14
Ângulo do Casco	1.68
Escore de Pernas e Pés	0.84
Úbere Anterior, Inserção	1.85
Altura Úbere Posterior	2.72
Largura Úbere Posterior	1.08
Ligamento Central	0.28
Profundidade de Úbere	2.10
Coloc. Tetos Anteriores	0.08
Tetos Post. Vista Lateral	0.17
Comprimento de Tetos	0.13

TRISAVÓ PATERNA: PINE-TREE MARTHA SHEEN-ET (VG-86-VG-MS-DOM)

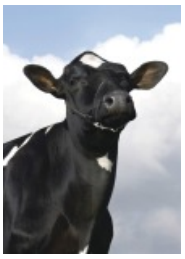

BISAVÓ PATERNA: AMMON-PEACHEY SHAUNA-ET (EX-92-2E-EX-MS-GMD-DOM)

PGA

007H014887 Cain

Badger S-S-I Nugent Cain-ET
TR TP TC TV TL TY TD
Nugent x Helix x Rubicon
Nascimento: 9/30/2018
Reg: H08403149391828
99% RHA-I aAa:423 DMS:126,123
Badger Holsteins, Unity, WI
Beta-Casein: A1A2 Kappa-Casein: AE

Pai:	S-S-I Outsiders Nugent-ET
Mãe:	S-S-I Bg 9494 15395-ET (VG-87-VG-MS)
MGS:	Aot Silver Helix-ET (VG-86)
MGD:	Mercedes Ts 9494-ET (GP-84)
Bisavô:	Edg Rubicon-ET
Bisavó:	T-Spruce Lgold 7871-ET (GP-83-DOM)

Avaliação do Touro - CDCB-S GENOMIC EVALUATION (4/21)

Leite	+1,429	79% C	0 Filhas 0 Rebanhos US			
Gordura	+101	+0.16%				
Proteina	+59	+0.05%	EFI	9.5%	GFI	10.5%
Vida Produtiva	+3.9	75% C	Mérito Liquido $			+$727
Live Hability	+0.5	70% C	Mérito Fluido $			+$667
SCS	2.90	76% C	Mérito em Queijo $			+$756
Mastite	+0.8	69% C	Mérito Pastoreio $			+$632
HCR	+1.1	70% C	CCR			+0.7
Tx Prenhez Filhas	-0.4	73% C	SCR			-0.8

Características de Parto - CDCB-S GENOMIC EVALUATION (4/21)

Facilidade de Parto do Touro	2.4%	88% C	273 Obs
Fac. de Parto das Filhas	2.3%	70% C	0 Filhas
Mortes ao Nascer -Touros	5.6%	80% C	266 Obs
Mortes ao Nascer -Filhas	5.7%	64% C	0 Filhas

Wellness Traits - ZOETIS WELLNESS EVALUATION (4/21)

VACAS	DWP$	+$687	WT$	-$785	
Mastite	91	49% C	Doença Resp.	95	41% C
Claudicação	98	46% C	Ovário Cístico	99	27% C
Aborto de Vaca	91	35% C	Parto Gemelar	100	45% C
Metrite	110	48% C	Cetose	106	46% C
Retenção Placenta	106	49% C	Febre do leite	99	36% C
Deslocameto Abomaso	101	44% C			

BEZERROS	CW$	+$4			
Doença Resp.	100	40% C	Diarréia Neonatal	104	41% C
Live Hability	99	44% C			

Tipo - CDCB-S/HA GENOMIC (4/21) GTPI +2859

PTAT +0.95 76% C. Úbere: +0.46 C. P&P: +0.33 0 Filhas 0 Rebanhos

Linear	-2 -1 0 +1 +2
Estatura	0.48
Caract. Leiteira	0.98
Força	0.72
Profundidade Corporal	0.82
Largura de Garupa	0.94
Ângulo da Garupa	0.70
Pernas Traseiras V. Lateral	0.41
Pernas Traseiras V. Tràs	0.61
Ângulo do Casco	0.04
Escore de Pernas e Pés	0.39
Úbere Anterior, Inserção	0.04
Altura Úbere Posterior	0.91
Largura Úbere Posterior	1.79
Ligamento Central	0.37
Profundidade de Úbere	0.75
Coloc. Tetos Anteriores	0.91
Tetos Post. Vista Lateral	0.72
Comprimento de Tetos	0.03

MÃE: S-S-I BG 9494 15395-ET (VG-87-VG-MS)

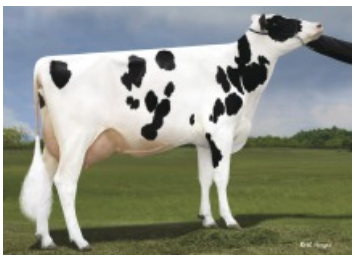

AVÓ PATERNA: WELCOME DAMARIS KIM-ET (GP-80)

PGA

007H014709 Caprock

Leaninghouse Pin Caprock-ET
TR TP TC TL TD
Pinnacle x Rubicon x Supersire
Nascimento: 1/4/2018
Reg: H08403145369476
99% RHA-I DMS:345,456

Beta-Casein: A1A1 Kappa-Casein: EE

Pai:	S-S-I Modesty Pinnacle-ET
Mãe:	Rocking-P Shly Shal 2814-ET (VG-85)
MGS:	Edg Rubicon-ET
MGD:	Rocking-P SS Shelly-ET (VG-85-VG-MS)
Bisavô:	Seagull-Bay Supersire-ET (EX-90-GM)
Bisavó:	Comyn-Pbcd Rn Sheray 86f-ET (VG-86-VG-MS)

Avaliação do Touro - CDCB-S GENOMIC EVALUATION (4/21)

Leite	+908	80% C	0 Filhas 0 Rebanhos US			
Gordura	+55	+0.07%				
Proteina	+35	+0.02%	EFI	9.8%	GFI	9.5%
Vida Produtiva	+4.5	76% C	Mérito Liquido $			+$563
Live Hability	+2.7	70% C	Mérito Fluido $			+$534
SCS	2.92	78% C	Mérito em Queijo $			+$578
Mastite	-0.3	70% C	Mérito Pastoreio $			+$505
HCR	-0.2	73% C	CCR			+1.5
Tx Prenhez Filhas	+0.5	76% C				

Características de Parto - CDCB-S GENOMIC EVALUATION (4/21)

Facilidade de Parto do Touro	2.1%	62% C	0 Obs
Fac. de Parto das Filhas	2.0%	60% C	0 Filhas
Mortes ao Nascer -Touros	5.3%	58% C	0 Obs
Mortes ao Nascer -Filhas	4.4%	59% C	0 Filhas

Wellness Traits - ZOETIS WELLNESS EVALUATION (4/21)

VACAS	DWP$	+$337	WT$	-$182	
Mastite	92	48% C	Doença Resp.	105	40% C
Claudicação	88	45% C	Ovário Cístico	94	29% C
Aborto de Vaca	99	35% C	Parto Gemelar	97	46% C
Metrite	101	48% C	Cetose	100	45% C
Retenção Placenta	102	50% C	Febre do leite	100	37% C
Deslocameto Abomaso	102	44% C			

BEZERROS	CW$	-$42			
Doença Resp.	99	42% C	Diarréia Neonatal	102	42% C
Live Hability	89	45% C			

Tipo - CDCB-S/HA GENOMIC (4/21) GTPI +2634

PTAT +0.79 77% C. Úbere: +1.30 C. P&P: +1.27 0 Filhas 0 Rebanhos

Linear	-2 -1 0 +1 +2
Estatura	0.43
Caract. Leiteira	0.30
Força	0.03
Profundidade Corporal	0.11
Largura de Garupa	1.15
Ângulo da Garupa	1.04
Pernas Traseiras V. Lateral	0.91
Pernas Traseiras V. Tràs	1.49
Ângulo do Casco	0.72
Escore de Pernas e Pés	1.02
Úbere Anterior, Inserção	1.48
Altura Úbere Posterior	1.40
Largura Úbere Posterior	1.22
Ligamento Central	0.21
Profundidade de Úbere	1.01
Coloc. Tetos Anteriores	1.11
Tetos Post. Vista Lateral	0.74
Comprimento de Tetos	1.06

IRMÃ: SIEMERS PNCLE ROZ 28588-ET (VG-85)

IRMÃ: S-S-I PINNACLE 7424 8758-ET

PGA

250H015156 Captivating

Larcrest Captivating-ET
TR TP TC TV TL TY TD
Riveting x Hotline x Octoberfest
Nascimento: 2/23/2019
Reg: H08403149236600
99% RHA-I aAa:324 DMS:135,345
Jon E. Larson, ALbert Lea, MN
Beta-Casein: A2A2 Kappa-Casein: AA

Pai:	S-S-I Bg Frzzld Riveting-ET
Mãe:	Larcrest Cia-ET (VG-86-VG-MS)
MGS:	Peak Hotline-ET
MGD:	Larcrest Oct Fest 3136-ET (VG-87-VG-MS)
Bisavô:	Ladys-Manor Octoberfest-ET
Bisavó:	Larcrest Cream Puff-ET (VG-85-VG-MS-DOM)

Avaliação do Touro - CDCB-S GENOMIC EVALUATION (4/21)

Leite	+1,095	78% C	0 Filhas 0 Rebanhos US		
Gordura	+87	+0.15%			
Proteina	+50	+0.05%	EFI 8.7%	GFI	10.5%
Vida Produtiva	+3.7	74% C	Mérito Liquido $		+$712
Live Hability	+1.3	70% C	Mérito Fluido $		+$646
SCS	2.80	75% C	Mérito em Queijo $		+$744
Mastite	+2.3	69% C	Mérito Pastoreio $		+$661
HCR	+1.3	72% C	CCR		+1.1
Tx Prenhez Filhas	+1.4	73% C	SCR		+2.3

Características de Parto - CDCB-S GENOMIC EVALUATION (4/21)

Facilidade de Parto do Touro	2.2%	71% C	5 Obs
Fac. de Parto das Filhas	2.0%	70% C	0 Filhas
Mortes ao Nascer -Touros	5.8%	63% C	5 Obs
Mortes ao Nascer -Filhas	4.5%	64% C	0 Filhas

Wellness Traits - ZOETIS WELLNESS EVALUATION (4/21)

VACAS	DWP$	+$810	WT$	+$91
Mastite	101	50% C	Doença Resp.	100	42% C
Claudicação	101	47% C	Ovário Cístico	103	29% C
Aborto de Vaca	97	37% C	Parto Gemelar	100	46% C
Metrite	107	49% C	Cetose	103	46% C
Retenção Placenta	107	50% C	Febre do leite	101	39% C
Deslocameto Abomaso	99	45% C			

BEZERROS	CW$	+$26			
Doença Resp.	106	44% C	Diarréia Neonatal	107	45% C
Live Hability	99	48% C			

Tipo - CDCB-S/HA GENOMIC (4/21) GTPI +2945

PTAT +2.04 76% C. Úbere: +1.63 C. P&P: +0.69 0 Filhas 0 Rebanhos

Linear	
Estatura	2.45
Caract. Leiteira	1.65
Força	1.28
Profundidade Corporal	1.37
Largura de Garupa	1.35
Ângulo da Garupa	1.36
Pernas Traseiras V. Lateral	0.77
Pernas Traseiras V. Tràs	1.12
Ângulo do Casco	1.36
Escore de Pernas e Pés	1.17
Úbere Anterior, Inserção	1.91
Altura Úbere Posterior	2.62
Largura Úbere Posterior	2.53
Ligamento Central	1.44
Profundidade de Úbere	1.66
Coloc. Tetos Anteriores	1.62
Tetos Post. Vista Lateral	1.74
Comprimento de Tetos	0.85

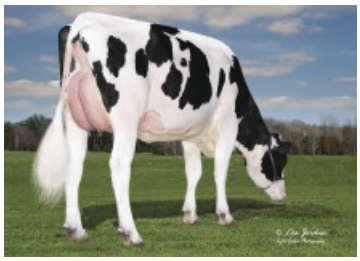

IRMÃ: SSI-DUCKETT 1902

AVÓ PATERNA: S-S-I PROFIT 10668 11643-ET (VG-87-EX-MS)

PGA

007H015470 Cash

Rickland Eisaku Cash-ET
TR TC TL TD
Eisaku x Frazzled x Alta1stclass
Nascimento: 8/4/2019
Reg: H08403206193236
99% RHA-I
Rickert Brothers LLC, Eldorado, WI
Beta-Casein: A2A2 Kappa-Casein: BB

Pai:	Sandy-Valley Eisaku-ET
Mãe:	Peak Classic Frzld 80642-ET
MGS:	Melarry Josuper Frazzled-ET
MGD:	Ocd Classic-ET (VG-87-VG-MS)
Bisavô:	Zahbulls Alta1stclass-ET
Bisavó:	Ocd Supersire 9882-ET (VG-86-VG-MS-DOM)

Avaliação do Touro - CDCB-S GENOMIC EVALUATION (4/21)

Leite	+538	77% C	0 Filhas 0 Rebanhos US		
Gordura	+95	+0.26%			
Proteina	+43	+0.09%	EFI 9.7%	GFI	10.3%
Vida Produtiva	+3.6	74% C	Mérito Liquido $		+$700
Live Hability	+0.6	69% C	Mérito Fluido $		+$601
SCS	2.87	75% C	Mérito em Queijo $		+$746
Mastite	+0.7	69% C	Mérito Pastoreio $		+$629
HCR	+1.7	71% C	CCR		+0.5
Tx Prenhez Filhas	+0.1	73% C			

Características de Parto - CDCB-S GENOMIC EVALUATION (4/21)

Facilidade de Parto do Touro	2.5%	62% C	0 Obs
Fac. de Parto das Filhas	2.6%	56% C	0 Filhas
Mortes ao Nascer -Touros	5.9%	59% C	0 Obs
Mortes ao Nascer -Filhas	4.3%	54% C	0 Filhas

Wellness Traits - ZOETIS WELLNESS EVALUATION (4/21)

VACAS	DWP$	+$535	WT$	-$98
Mastite	96	47% C	Doença Resp.	99	40% C
Claudicação	95	44% C	Ovário Cístico	96	27% C
Aborto de Vaca	87	35% C	Parto Gemelar	103	44% C
Metrite	97	47% C	Cetose	105	44% C
Retenção Placenta	96	48% C	Febre do leite	101	35% C
Deslocameto Abomaso	103	43% C			

BEZERROS	CW$	-$22			
Doença Resp.	95	39% C	Diarréia Neonatal	100	43% C
Live Hability	98	44% C			

Tipo - CDCB-S/HA GENOMIC (4/21) GTPI +2812

PTAT +0.94 76% C. Úbere: +1.51 C. P&P: +0.30 0 Filhas 0 Rebanhos

Linear	
Estatura	0.04
Caract. Leiteira	0.29
Força	0.23
Profundidade Corporal	0.45
Largura de Garupa	0.63
Ângulo da Garupa	0.61
Pernas Traseiras V. Lateral	0.81
Pernas Traseiras V. Tràs	0.20
Ângulo do Casco	0.51
Escore de Pernas e Pés	0.30
Úbere Anterior, Inserção	1.91
Altura Úbere Posterior	1.90
Largura Úbere Posterior	1.43
Ligamento Central	0.04
Profundidade de Úbere	1.41
Coloc. Tetos Anteriores	0.35
Tetos Post. Vista Lateral	0.24
Comprimento de Tetos	0.56

AVÓ PATERNA: SANDY-VALLEY ETERNITY-ET (EX-92-EX-MS-DOM)

BISAVÓ PATERNA: SANDY-VALLEY MORGAN ERA-ET (GP-83-GMD-DOM

PGA

250H015211 Caviar

Hilmar-D Riveting Caviar-ET
TR TP TC TV TL TY TD
Riveting x Imax x Delta
Nascimento: 3/27/2019
Reg: H08403139112660
99% RHA-I aAa:243 DMS:345,456
Dale Matheron, Hilmar, CA
Beta-Casein: A2A2 Kappa-Casein: AA

Hilmar-D Riveting Caviar-ET

Pai:	S-S-I Bg Frzzld Riveting-ET
Mãe:	Hilmar-D Imax 14077-ET (GP-83-VG-MS)
MGS:	Silverridge V Imax
MGD:	Precision Delta Lainey-ET (EX-91-EX-MS)
Bisavô:	Mr Mogul Delta 1427-ET
Bisavó:	Nordic-Ridge Supers Legacy (VG-88-VG-MS-GMD-DOM)

A2A2

Avaliação do Touro - CDCB-S GENOMIC EVALUATION (4/21)

0 Filhas 0 Rebanhos US

Leite	+981	78% C				
Gordura	+96	+0.20%				
Proteina	+40	+0.03%	EFI	9.4%	GFI	10.3%
Vida Produtiva	+4.5	74% C	Mérito Liquido $			+$733
Live Hability	+1.0	69% C	Mérito Fluido $			+$688
SCS	2.75	75% C	Mérito em Queijo $			+$756
Mastite	+1.7	69% C	Mérito Pastoreio $			+$637
HCR	+1.5	71% C	CCR			+0.1
Tx Prenhez Filhas	-0.7	73% C	SCR			+0.3

Características de Parto - CDCB-S GENOMIC EVALUATION (4/21)

Facilidade de Parto do Touro	2.5%	70% C	1 Obs
Fac. de Parto das Filhas	2.5%	70% C	0 Filhas
Mortes ao Nascer -Touros	5.7%	63% C	1 Obs
Mortes ao Nascer -Filhas	5.0%	63% C	0 Filhas

Wellness Traits - ZOETIS WELLNESS EVALUATION (4/21)

VACAS	DWP$	+$795	WT$	+$9	
Mastite	101	46% C	Doença Resp.	100	38% C
Claudicação	93	43% C	Ovário Cístico	104	25% C
Aborto de Vaca	95	33% C	Parto Gemelar	98	42% C
Metrite	104	45% C	Cetose	103	42% C
Retenção Placenta	99	46% C	Febre do leite	101	35% C
Deslocameto Abomaso	104	42% C			

BEZERROS	CW$	+$69			
Doença Resp.	108	42% C	Diarréia Neonatal	110	42% C
Live Hability	107	45% C			

Tipo - CDCB-S/HA GENOMIC (4/21) GTPI +2905

PTAT +2.10 76% C. Úbere: +2.06 C. P&P: +0.82 0 Filhas 0 Rebanhos

Linear	-2 -1 0 +1 +2	
Estatura		1.65
Caract. Leiteira		1.41
Força		0.02
Profundidade Corporal		0.20
Largura de Garupa		0.68
Ângulo da Garupa		1.22
Pernas Traseiras V. Lateral		0.25
Pernas Traseiras V. Tràs		0.93
Ângulo do Casco		0.89
Escore de Pernas e Pés		1.17
Úbere Anterior, Inserção		2.73
Altura Úbere Posterior		2.98
Largura Úbere Posterior		2.13
Ligamento Central		0.65
Profundidade de Úbere		2.80
Coloc. Tetos Anteriores		0.99
Tetos Post. Vista Lateral		0.67
Comprimento de Tetos		1.79

MÃE: HILMAR-D IMAX 14077-ET (GP-83-VG-MS)

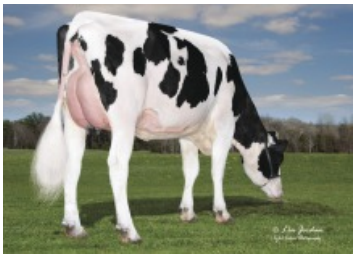
IRMÃ: SSI-DUCKETT 1902

PGA

007H015111 Chimay

Leaninghouse Chimay-ET
TR TP TC TL TD
Renegade x Fortune x Supershot
Nascimento: 1/28/2019
Reg: H08403151003680
99% RHA-I DMS:561,126

Beta-Casein: A1A2 Kappa-Casein: BB

Pai:	S-S-I PR Renegade-ET
Mãe:	Leaninghouse Fortn 23243-ET (VG-87-VG-MS)
MGS:	Progenesis Fortune
MGD:	Ms Supershot Celebrity-ET (VG-85-VG-MS)
Bisavô:	Cogent Supershot
Bisavó:	Larcrest Cardigan-ET (VG-86-VG-MS)

Avaliação do Touro - CDCB-S GENOMIC EVALUATION (4/21)

0 Filhas 0 Rebanhos US

Leite	+849	78% C				
Gordura	+83	+0.17%				
Proteina	+45	+0.06%	EFI	8.3%	GFI	9.6%
Vida Produtiva	+3.3	74% C	Mérito Liquido $			+$591
Live Hability	-0.5	69% C	Mérito Fluido $			+$514
SCS	2.71	75% C	Mérito em Queijo $			+$629
Mastite	+1.0	68% C	Mérito Pastoreio $			+$526
HCR	-0.5	70% C	CCR			+0.1
Tx Prenhez Filhas	+0.5	73% C				

Características de Parto - CDCB-S GENOMIC EVALUATION (4/21)

Facilidade de Parto do Touro	2.5%	62% C	0 Obs
Fac. de Parto das Filhas	2.5%	60% C	0 Filhas
Mortes ao Nascer -Touros	6.4%	58% C	0 Obs
Mortes ao Nascer -Filhas	5.4%	59% C	0 Filhas

Wellness Traits - ZOETIS WELLNESS EVALUATION (4/21)

VACAS	DWP$	+$555	WT$	-$26	
Mastite	102	40% C	Doença Resp.	102	32% C
Claudicação	93	37% C	Ovário Cístico	98	19% C
Aborto de Vaca	92	27% C	Parto Gemelar	97	36% C
Metrite	100	39% C	Cetose	99	35% C
Retenção Placenta	94	41% C	Febre do leite	93	30% C
Deslocameto Abomaso	94	35% C			

BEZERROS	CW$	+$4			
Doença Resp.	97	31% C	Diarréia Neonatal	104	37% C
Live Hability	101	37% C			

Tipo - CDCB-S/HA GENOMIC (4/21) GTPI +2717

PTAT +0.95 74% C. Úbere: +0.56 C. P&P: +0.03 0 Filhas 0 Rebanhos

Linear	-2 -1 0 +1 +2	
Estatura		1.68
Caract. Leiteira		0.99
Força		1.01
Profundidade Corporal		0.98
Largura de Garupa		0.63
Ângulo da Garupa		0.35
Pernas Traseiras V. Lateral		0.54
Pernas Traseiras V. Tràs		0.73
Ângulo do Casco		1.04
Escore de Pernas e Pés		0.25
Úbere Anterior, Inserção		1.08
Altura Úbere Posterior		1.30
Largura Úbere Posterior		0.86
Ligamento Central		0.12
Profundidade de Úbere		1.10
Coloc. Tetos Anteriores		0.07
Tetos Post. Vista Lateral		0.20
Comprimento de Tetos		0.27

IRMÃ: S-S-I RENEGAD 8235 10203-ET (GP-82)

IRMÃ: S-S-I RENEGAD 8235 10203-ET (GP-82)

PGA

007H013425 Chip

S-S-I Monterey Chip-ET

Monterey x Supersire x Buckeye
Nascimento: 2/6/2015
Reg: H08403125325543
99% RHA-I DMS:561,456

Beta-Casein: N/A Kappa-Casein: N/A

Pai:	View-Home Monterey-ET
Mãe:	Woodcrest Super Yellow (VG-85-VG-MS-DOM)
MGS:	Seagull-Bay Supersire-ET (EX-90-GM)
MGD:	Coyne-Farms Bkeye Yvonne-ET (VG-88-VG-MS-DOM)
Bisavô:	R-E-W Buckeye-ET (EX-90)
Bisavó:	Coyne-Farms Finley Yarn-ET (VG-88-EX-MS-GMD-DOM)

Avaliação do Touro - CDCB-S GENOMIC EVALUATION (4/21)

0 Filhas 0 Rebanhos US

Leite	+366	81% C			
Gordura	+32	+0.06%			
Proteina	+19	+0.03%	EFI 9.3%	GFI	10.0%
Vida Produtiva	+1.2	79% C	Mérito Liquido $		+$273
Live Hability	-0.6	74% C	Mérito Fluido $		+$250
SCS	3.16	80% C	Mérito em Queijo $		+$283
Mastite	-0.9	74% C	Mérito Pastoreio $		+$248
HCR	+1.0	75% C	CCR		+0.4
Tx Prenhez Filhas	-0.5	78% C			

Características de Parto - CDCB-S GENOMIC EVALUATION (4/21)

Facilidade de Parto do Touro	2.3%	64% C	0 Obs
Fac. de Parto das Filhas	2.2%	62% C	0 Filhas
Mortes ao Nascer -Touros	6.3%	61% C	0 Obs
Mortes ao Nascer -Filhas	5.0%	61% C	0 Filhas

Tipo - CDCB-S/HA GENOMIC (4/21) GTPI +2351

PTAT +1.39 81% C. Úbere: +1.33 C. P&P: +0.82 0 Filhas 0 Rebanhos

Linear	
Estatura	0.69
Caract. Leiteira	0.86
Força	0.83
Profundidade Corporal	0.68
Largura de Garupa	1.27
Ângulo da Garupa	3.01
Pernas Traseiras V. Lateral	1.00
Pernas Traseiras V. Tràs	0.79
Ângulo do Casco	0.27
Escore de Pernas e Pés	1.02
Úbere Anterior, Inserção	1.30
Altura Úbere Posterior	1.76
Largura Úbere Posterior	1.45
Ligamento Central	0.73
Profundidade de Úbere	1.98
Coloc. Tetos Anteriores	0.03
Tetos Post. Vista Lateral	0.03
Comprimento de Tetos	1.05

AVÓ: COYNE-FARMS BKEYE YVONNE-ET (VG-88-VG-MS-DOM)

PGA

007H013806 Clive

S-S-I Bg Laidlaw Clive-ET
TR TP TC TL TD
Laidlaw x Yoder x Supersire
Nascimento: 8/5/2016
Reg: H08403133120504
99% RHA-I DMS:561,456

Beta-Casein: A1A2 Kappa-Casein: BE

Pai:	Ocd Montross Laidlaw-ET (VG-88)
Mãe:	S-S-I Yodr Melodie 10973-ET (VG-88-EX-MS-DOM)
MGS:	Woodcrest Mogul Yoder-ET (EX-90-GM)
MGD:	S-S-I Suprsire Miri 8679-ET (EX-90-EX-MS-GMD-DOM)
Bisavô:	Seagull-Bay Supersire-ET (EX-90-GM)
Bisavó:	S-S-I Bookem Modesto7269-ET (VG-87-VG-MS-DOM)

Avaliação do Touro - CDCB-S GENOMIC EVALUATION (4/21)

0 Filhas 0 Rebanhos US

Leite	+1,827	81% C			
Gordura	+64	-0.02%			
Proteina	+51	-0.02%	EFI 10.1%	GFI	10.3%
Vida Produtiva	+2.2	78% C	Mérito Liquido $		+$496
Live Hability	-1.2	72% C	Mérito Fluido $		+$509
SCS	2.98	79% C	Mérito em Queijo $		+$490
Mastite	-0.7	72% C	Mérito Pastoreio $		+$388
HCR	-0.7	74% C	CCR		-2.0
Tx Prenhez Filhas	-2.5	77% C			

Características de Parto - CDCB-S GENOMIC EVALUATION (4/21)

Facilidade de Parto do Touro	2.4%	69% C	1 Obs
Fac. de Parto das Filhas	2.3%	69% C	0 Filhas
Mortes ao Nascer -Touros	5.8%	63% C	1 Obs
Mortes ao Nascer -Filhas	5.7%	63% C	0 Filhas

Wellness Traits - ZOETIS WELLNESS EVALUATION (4/21)

VACAS	DWP$ +$438		WT$ -$123		
Mastite	93	57% C	Doença Resp.	103	50% C
Claudicação	90	54% C	Ovário Cístico	108	35% C
Aborto de Vaca	97	45% C	Parto Gemelar	100	54% C
Metrite	104	55% C	Cetose	106	53% C
Retenção Placenta	105	58% C	Febre do leite	100	45% C
Deslocameto Abomaso	105	52% C			

BEZERROS	CW$ -$13				
Doença Resp.	105	49% C	Diarréia Neonatal	98	49% C
Live Hability	95	54% C			

Tipo - CDCB-S/HA GENOMIC (4/21) GTPI +2592

PTAT +1.41 80% C. Úbere: +1.32 C. P&P: +0.56 0 Filhas 0 Rebanhos

Linear	
Estatura	0.11
Caract. Leiteira	1.68
Força	0.48
Profundidade Corporal	0.59
Largura de Garupa	0.82
Ângulo da Garupa	0.36
Pernas Traseiras V. Lateral	1.63
Pernas Traseiras V. Tràs	0.82
Ângulo do Casco	0.70
Escore de Pernas e Pés	0.52
Úbere Anterior, Inserção	1.08
Altura Úbere Posterior	1.97
Largura Úbere Posterior	2.72
Ligamento Central	0.34
Profundidade de Úbere	0.01
Coloc. Tetos Anteriores	0.60
Tetos Post. Vista Lateral	0.62
Comprimento de Tetos	1.13

MÃE: S-S-I YODR MELODIE 10973-ET (VG-88-EX-MS-DOM)

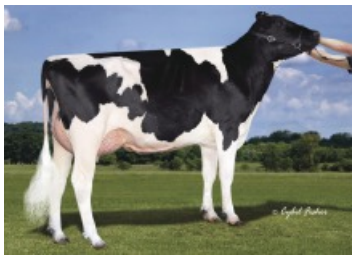

AVÓ: S-S-I SUPRSIRE MIRI 8679-ET (EX-90-EX-MS-GMD-DOM)

PGA

007H014824 Colt

Ocd Jared Colt-ET
TR TP TC TV TL TY TD HH5C
Jared x Rubicon x Jacey
Nascimento: 4/28/2018
Reg: H08403149758200
99% RHA-I aAa:351 DMS:456,561
Oakfield Corners Dairy, Oakfield, NY
Beta-Casein: A1A1 Kappa-Casein: AB

Ocd Jared Colt-ET

Pai:	Clear-Echo Jed Jared 745-ET
Mãe:	Ocd Rubicon 36032-ET
MGS:	Edg Rubicon-ET
MGD:	Ocd Jacey 2421-ET (EX-93-2E-EX-MS-DOM)
Bisavô:	Coyne-Farms Jacey Cri-ET
Bisavó:	Larcrest Cologne-ET (EX-90-EX-MS-DOM)

Avaliação do Touro - CDCB-S GENOMIC EVALUATION (4/21)

Leite	+769	80% C	0 Filhas 0 Rebanhos US		
Gordura	+77	+0.16%			
Proteina	+44	+0.07%	EFI 9.4%	GFI	10.7%
Vida Produtiva	+3.5	76% C	Mérito Liquido $		+$604
Live Hability	-0.4	70% C	Mérito Fluido $		+$527
SCS	2.91	78% C	Mérito em Queijo $		+$640
Mastite	-0.2	71% C	Mérito Pastoreio $		+$555
HCR	-0.3	74% C	CCR		+2.0
Tx Prenhez Filhas	+0.7	75% C	SCR		-1.9

Características de Parto - CDCB-S GENOMIC EVALUATION (4/21)

Facilidade de Parto do Touro	2.2%	91% C	356 Obs
Fac. de Parto das Filhas	1.9%	70% C	0 Filhas
Mortes ao Nascer -Touros	5.9%	82% C	320 Obs
Mortes ao Nascer -Filhas	3.9%	64% C	0 Filhas

Wellness Traits - ZOETIS WELLNESS EVALUATION (4/21)

VACAS	DWP$	+$499	WT$	-$67
Mastite	95	48% C	Doença Resp.	103	41% C
Claudicação	99	45% C	Ovário Cístico	105	30% C
Aborto de Vaca	88	36% C	Parto Gemelar	101	47% C
Metrite	99	50% C	Cetose	99	47% C
Retenção Placenta	100	52% C	Febre do leite	99	39% C
Deslocameto Abomaso	101	45% C		

BEZERROS	CW$	-$3			
Doença Resp.	104	44% C	Diarréia Neonatal	102	45% C
Live Hability	96	49% C			

Tipo - CDCB-S/HA GENOMIC (4/21) GTPI +2741

PTAT +1.06 79% C. Úbere: +1.06 C. P&P: +0.47 0 Filhas 0 Rebanhos

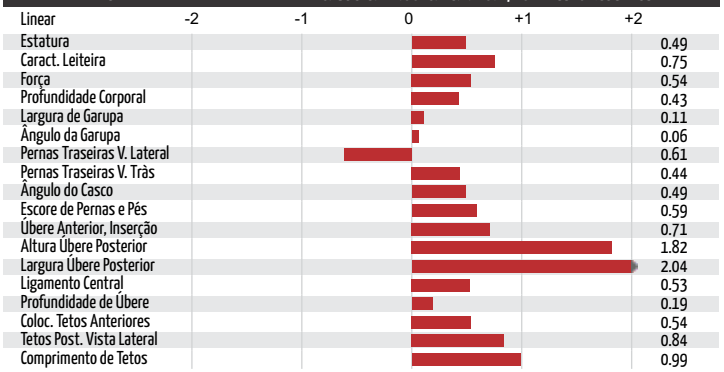

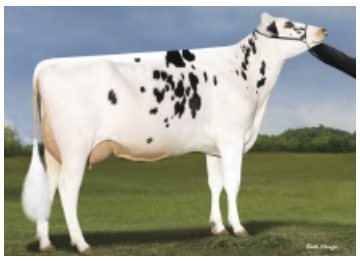
AVÓ: OCD JACEY 2421-ET (EX-93-2E-EX-MS-DOM)

IRMÃ: WELCOME JARED TOFUE-ET (VG-85-VG-MS)

PGA

007H015088 Contender

Larcrest Contender-ET
TR TP TC TV TL TY TD
Riveting x Hotline x Octoberfest
Nascimento: 4/19/2019
Reg: H08403149236639
99% RHA-I aAa:432 DMS:345,234
Jon E. Larson, Albert Lea, MN
Beta-Casein: A2A2 Kappa-Casein: AA

Larcrest Contender-ET

Pai:	S-S-I Bg Frzzld Riveting-ET
Mãe:	Larcrest Comment-ET
MGS:	Peak Hotline-ET
MGD:	Larcrest Oct Fest 3136-ET (VG-87-VG-MS)
Bisavô:	Ladys-Manor Octoberfest-ET
Bisavó:	Larcrest Cream Puff-ET (VG-85-VG-MS-DOM)

Avaliação do Touro - CDCB-S GENOMIC EVALUATION (4/21)

Leite	+218	77% C	0 Filhas 0 Rebanhos US		
Gordura	+88	+0.28%			
Proteina	+34	+0.10%	EFI 8.7%	GFI	11.1%
Vida Produtiva	+4.3	74% C	Mérito Liquido $		+$738
Live Hability	+2.7	70% C	Mérito Fluido $		+$632
SCS	2.68	75% C	Mérito em Queijo $		+$789
Mastite	+3.2	69% C	Mérito Pastoreio $		+$672
HCR	+0.3	72% C	CCR		+0.4
Tx Prenhez Filhas	+1.0	73% C			

Características de Parto - CDCB-S GENOMIC EVALUATION (4/21)

Facilidade de Parto do Touro	1.7%	62% C	0 Obs
Fac. de Parto das Filhas	2.0%	60% C	0 Filhas
Mortes ao Nascer -Touros	5.4%	59% C	0 Obs
Mortes ao Nascer -Filhas	4.0%	58% C	0 Filhas

Wellness Traits - ZOETIS WELLNESS EVALUATION (4/21)

VACAS	DWP$	+$858	WT$	+$179
Mastite	106	48% C	Doença Resp.	105	40% C
Claudicação	101	45% C	Ovário Cístico	92	27% C
Aborto de Vaca	96	34% C	Parto Gemelar	98	43% C
Metrite	107	47% C	Cetose	106	44% C
Retenção Placenta	102	48% C	Febre do leite	99	37% C
Deslocameto Abomaso	104	43% C		

BEZERROS	CW$	+$38			
Doença Resp.	104	43% C	Diarréia Neonatal	106	44% C
Live Hability	104	46% C			

Tipo - CDCB-S/HA GENOMIC (4/21) GTPI +2903

PTAT +1.52 75% C. Úbere: +2.16 C. P&P: +0.85 0 Filhas 0 Rebanhos

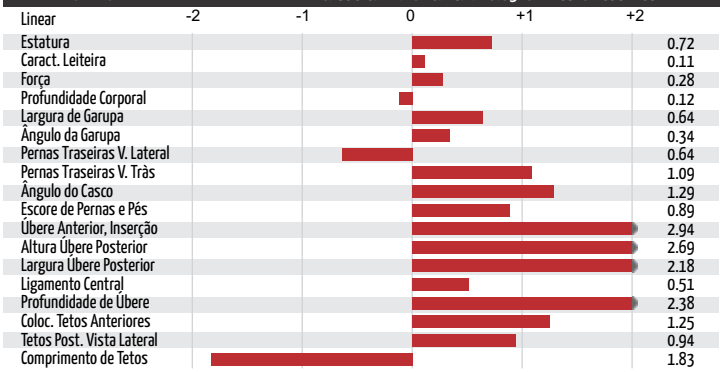

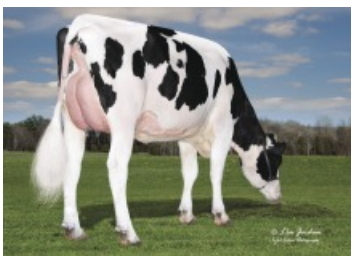
IRMÃ: SSI-DUCKETT 1902

AVÓ PATERNA: SSI-DUCKETT 1902

PGA

007H014185 Croft

Leaninghouse Flgsp Croft-ET
TR TP TL TD
Flagship x Silver x Supersire
Nascimento: 11/10/2016
Reg: H08403140985987
99% RHA-I DMS:345,456

Beta-Casein: A1A2 Kappa-Casein: AB

Pai:	S-S-I 1stclass Flagship-ET
Mãe:	Leaninghouse Silvr 21181-ET (VG-87-EX-MS)
MGS:	Seagull-Bay Silver-ET
MGD:	Playball JL Bubbles-ET (VG-85-VG-MS)
Bisavô:	Seagull-Bay Supersire-ET (EX-90-GM)
Bisavó:	Playball Mnom Bounty-ET (VG-88-EX-MS-DOM)

Avaliação do Touro - CDCB-S GENOMIC EVALUATION (4/21)

0 Filhas 0 Rebanhos US

Leite	+231	81% C			
Gordura	+57	+0.17%			
Proteina	+28	+0.07%	EFI 9.9%	GFI	11.8%
Vida Produtiva	+3.6	78% C	Mérito Liquido $		+$535
Live Hability	+1.5	73% C	Mérito Fluido $		+$455
SCS	2.84	79% C	Mérito em Queijo $		+$572
Mastite	+2.3	74% C	Mérito Pastoreio $		+$513
HCR	+1.1	74% C	CCR		+2.5
Tx Prenhez Filhas	+1.5	77% C			

Características de Parto - CDCB-S GENOMIC EVALUATION (4/21)

Facilidade de Parto do Touro	1.8%	64% C	0 Obs
Fac. de Parto das Filhas	2.2%	62% C	0 Filhas
Mortes ao Nascer -Touros	5.7%	61% C	0 Obs
Mortes ao Nascer -Filhas	4.3%	60% C	0 Filhas

Wellness Traits - ZOETIS WELLNESS EVALUATION (4/21)

VACAS	DWP$	+$697	WT$	+$115	
Mastite	105	54% C	Doença Resp.	103	47% C
Claudicação	93	51% C	Ovário Cístico	100	33% C
Aborto de Vaca	102	43% C	Parto Gemelar	108	52% C
Metrite	110	54% C	Cetose	108	52% C
Retenção Placenta	103	55% C	Febre do leite	99	40% C
Deslocameto Abomaso	104	51% C			

BEZERROS	CW$	-$11			
Doença Resp.	104	47% C	Diarréia Neonatal	105	48% C
Live Hability	92	51% C			

Tipo - CDCB-S/HA GENOMIC (4/21) GTPI +2567

PTAT +0.05 79% C. Úbere: +1.06 C. P&P: -0.57 0 Filhas 0 Rebanhos

Linear	
Estatura	0.34
Caract. Leiteira	0.05
Força	0.89
Profundidade Corporal	1.15
Largura de Garupa	0.95
Ângulo da Garupa	1.07
Pernas Traseiras V. Lateral	3.39
Pernas Traseiras V. Tràs	0.20
Ângulo do Casco	1.15
Escore de Pernas e Pés	0.71
Úbere Anterior, Inserção	0.13
Altura Úbere Posterior	1.44
Largura Úbere Posterior	0.86
Ligamento Central	2.03
Profundidade de Úbere	0.67
Coloc. Tetos Anteriores	1.50
Tetos Post. Vista Lateral	2.48
Comprimento de Tetos	1.15

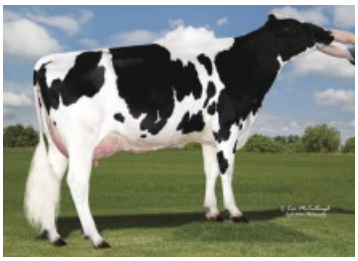

AVÓ: PLAYBALL JL BUBBLES-ET (VG-85-VG-MS)

AVÓ: PLAYBALL JL BUBBLES-ET (VG-85-VG-MS)

PGA

007H013953 Crosby

Rickland Ssi Wig Crosby-ET
TR TP TC TL TD
Wiggins x Kingboy x Supersire
Nascimento: 11/8/2016
Reg: H08403138037731
99% RHA-I DMS:234,123

Beta-Casein: A2A2 Kappa-Casein: AB

Pai:	T-Spruce Suprsht Wiggins-ET
Mãe:	Rickland Kingboy 5498-ET (VG-87-VG-MS)
MGS:	Morningview Mcc Kingboy-ET (EX-92)
MGD:	Rickland Supersire 4577 (VG-85-DOM)
Bisavô:	Seagull-Bay Supersire-ET (EX-90-GM)
Bisavó:	Welcome Russell Lisbeth-ET (EX-90-2E-EX-MS-DOM)

Avaliação do Touro - CDCB-S GENOMIC EVALUATION (4/21)

0 Filhas 0 Rebanhos US

Leite	+1,047	80% C			
Gordura	+35	-0.02%			
Proteina	+41	+0.03%	EFI 9.4%	GFI	10.0%
Vida Produtiva	+3.0	77% C	Mérito Liquido $		+$428
Live Hability	+0.1	71% C	Mérito Fluido $		+$390
SCS	2.86	78% C	Mérito em Queijo $		+$447
Mastite	+1.2	71% C	Mérito Pastoreio $		+$387
HCR	-0.8	72% C	CCR		+1.2
Tx Prenhez Filhas	+0.4	76% C			

Características de Parto - CDCB-S GENOMIC EVALUATION (4/21)

Facilidade de Parto do Touro	1.9%	62% C	0 Obs
Fac. de Parto das Filhas	2.2%	60% C	0 Filhas
Mortes ao Nascer -Touros	6.0%	58% C	0 Obs
Mortes ao Nascer -Filhas	4.9%	58% C	0 Filhas

Wellness Traits - ZOETIS WELLNESS EVALUATION (4/21)

VACAS	DWP$	+$390	WT$	+$87	
Mastite	101	50% C	Doença Resp.	104	42% C
Claudicação	99	47% C	Ovário Cístico	102	31% C
Aborto de Vaca	93	36% C	Parto Gemelar	104	46% C
Metrite	110	48% C	Cetose	107	46% C
Retenção Placenta	104	50% C	Febre do leite	101	37% C
Deslocameto Abomaso	97	45% C			

BEZERROS	CW$	-$22			
Doença Resp.	105	40% C	Diarréia Neonatal	91	39% C
Live Hability	97	45% C			

Tipo - CDCB-S/HA GENOMIC (4/21) GTPI +2606

PTAT +1.96 79% C. Úbere: +1.97 C. P&P: +1.20 0 Filhas 0 Rebanhos

Linear	
Estatura	1.66
Caract. Leiteira	0.64
Força	1.51
Profundidade Corporal	1.13
Largura de Garupa	2.08
Ângulo da Garupa	1.17
Pernas Traseiras V. Lateral	0.08
Pernas Traseiras V. Tràs	1.45
Ângulo do Casco	1.47
Escore de Pernas e Pés	1.46
Úbere Anterior, Inserção	2.56
Altura Úbere Posterior	2.77
Largura Úbere Posterior	3.01
Ligamento Central	0.98
Profundidade de Úbere	1.70
Coloc. Tetos Anteriores	0.41
Tetos Post. Vista Lateral	0.38
Comprimento de Tetos	0.71

AVÓ: RICKLAND SUPERSIRE 4577 (VG-85-DOM)

PGA

007H014460 Crown-Red

Kenmore Triple Crown-Red-ET
TP TC TV TL TY TD
Apprentice*Rc x Delta x McCutchen
Nascimento: 5/18/2017
Reg: H08403143029863
99% RHA-I aAa:354 DMS:345,456
Casey & Corey Larson, Downing, WI
Beta-Casein: A1A2 Kappa-Casein: AA

Kenmore Triple Crown-Red-ET

Pai:	Endco Apprentice-ET
Mãe:	Ri-Val-Re Lil Apple-ETS (VG-87-VG-MS)
MGS:	Mr Mogul Delta 1427-ET
MGD:	Ms Apples Mc Valentine-ET (EX-90-EX-MS)
Bisavô:	De-Su Bkm McCutchen 1174-ET (EX-93-GM)
Bisavó:	Khw Regiment Apple-Red-ET (EX-96-4E-EX-MS-DOM)

Avaliação do Touro - CDCB-S GENOMIC EVALUATION (4/21)

Leite	+488	80% C	0 Filhas 0 Rebanhos US		
Gordura	+51	+0.11%			
Proteina	+33	+0.06%	EFI 9.0%	GFI	10.3%
Vida Produtiva	+3.5	77% C	Mérito Liquido $		+$445
Live Hability	-1.2	72% C	Mérito Fluido $		+$368
SCS	2.63	78% C	Mérito em Queijo $		+$482
Mastite	+3.3	72% C	Mérito Pastoreio $		+$373
HCR	+0.8	73% C	CCR		-0.3
Tx Prenhez Filhas	-0.9	76% C	SCR		-3.0

Características de Parto - CDCB-S GENOMIC EVALUATION (4/21)

Facilidade de Parto do Touro	2.9%	96% C	3,998 Obs
Fac. de Parto das Filhas	3.0%	70% C	0 Filhas
Mortes ao Nascer -Touros	6.4%	91% C	4,310 Obs
Mortes ao Nascer -Filhas	5.4%	63% C	0 Filhas

Wellness Traits - ZOETIS WELLNESS EVALUATION (4/21)

VACAS	DWP$	+$443	WT$	-$15	
Mastite	104	44% C	Doença Resp.	95	37% C
Claudicação	93	41% C	Ovário Cístico	96	23% C
Aborto de Vaca	101	32% C	Parto Gemelar	93	42% C
Metrite	96	45% C	Cetose	105	42% C
Retenção Placenta	98	46% C	Febre do leite	100	32% C
Deslocameto Abomaso	93	41% C			

BEZERROS	CW$	+$30			
Doença Resp.	107	36% C	Diarréia Neonatal	101	41% C
Live Hability	103	42% C			

Tipo - CDCB-S/HA GENOMIC (4/21) GTPI +2587

PTAT +1.85 79% C. Úbere: +1.38 C. P&P: +1.00 0 Filhas 0 Rebanhos

Linear	
Estatura	0.97
Caract. Leiteira	0.84
Força	0.75
Profundidade Corporal	0.85
Largura de Garupa	1.24
Ângulo da Garupa	0.30
Pernas Traseiras V. Lateral	0.16
Pernas Traseiras V. Tràs	1.20
Ângulo do Casco	1.69
Escore de Pernas e Pés	1.07
Úbere Anterior, Inserção	1.89
Altura Úbere Posterior	2.20
Largura Úbere Posterior	1.78
Ligamento Central	0.36
Profundidade de Úbere	1.53
Coloc. Tetos Anteriores	0.06
Tetos Post. Vista Lateral	0.64
Comprimento de Tetos	0.18

BISAVÓ: KHW REGIMENT APPLE-RED-ET (EX-96-4E-EX-MS-DOM)

BISAVÓ: KHW REGIMENT APPLE-RED-ET (EX-96-4E-EX-MS-DOM)

PGA

007H013972 Denali

S-S-I Hor Wiggins Denali-ET
TR TP TC TL TD HH5C
Wiggins x Gun x Supersire
Nascimento: 11/30/2016
Reg: H08403005586973
99% RHA-I DMS:456,246

Beta-Casein: A2A2 Kappa-Casein: BB

Pai:	T-Spruce Suprsht Wiggins-ET
Mãe:	S-S-I Gun Margo 11359-ET
MGS:	Roylane Sglass Gun 6920-ET
MGD:	S-S-I Suprsire Miri 8679-ET (EX-90-EX-MS-GMD-DOM)
Bisavô:	Seagull-Bay Supersire-ET (EX-90-GM)
Bisavó:	S-S-I Bookem Modesto7269-ET (VG-87-VG-MS-DOM)

Avaliação do Touro - CDCB-S GENOMIC EVALUATION (4/21)

Leite	+1,701	80% C	0 Filhas 0 Rebanhos US		
Gordura	+27	-0.13%			
Proteina	+55	+0.01%	EFI 9.6%	GFI	10.5%
Vida Produtiva	+3.4	77% C	Mérito Liquido $		+$405
Live Hability	-0.9	71% C	Mérito Fluido $		+$387
SCS	2.87	78% C	Mérito em Queijo $		+$414
Mastite	+2.1	72% C	Mérito Pastoreio $		+$339
HCR	-0.6	72% C	CCR		+0.9
Tx Prenhez Filhas	-0.8	76% C			

Características de Parto - CDCB-S GENOMIC EVALUATION (4/21)

Facilidade de Parto do Touro	2.3%	62% C	0 Obs
Fac. de Parto das Filhas	2.8%	60% C	0 Filhas
Mortes ao Nascer -Touros	5.7%	59% C	0 Obs
Mortes ao Nascer -Filhas	5.4%	58% C	0 Filhas

Wellness Traits - ZOETIS WELLNESS EVALUATION (4/21)

VACAS	DWP$	+$521	WT$	+$82	
Mastite	105	53% C	Doença Resp.	104	45% C
Claudicação	92	50% C	Ovário Cístico	103	33% C
Aborto de Vaca	98	39% C	Parto Gemelar	104	49% C
Metrite	106	52% C	Cetose	107	49% C
Retenção Placenta	104	54% C	Febre do leite	98	41% C
Deslocameto Abomaso	100	48% C			

BEZERROS	CW$	+$12			
Doença Resp.	103	42% C	Diarréia Neonatal	101	42% C
Live Hability	101	48% C			

Tipo - CDCB-S/HA GENOMIC (4/21) GTPI +2567

PTAT +1.65 80% C. Úbere: +1.47 C. P&P: +0.43 0 Filhas 0 Rebanhos

Linear	
Estatura	1.59
Caract. Leiteira	1.41
Força	1.38
Profundidade Corporal	1.07
Largura de Garupa	1.05
Ângulo da Garupa	0.03
Pernas Traseiras V. Lateral	0.49
Pernas Traseiras V. Tràs	0.85
Ângulo do Casco	1.05
Escore de Pernas e Pés	0.69
Úbere Anterior, Inserção	1.61
Altura Úbere Posterior	2.60
Largura Úbere Posterior	3.21
Ligamento Central	0.78
Profundidade de Úbere	0.59
Coloc. Tetos Anteriores	0.15
Tetos Post. Vista Lateral	0.26
Comprimento de Tetos	1.20

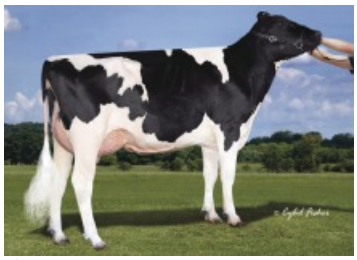
AVÓ: S-S-I SUPRSIRE MIRI 8679-ET (EX-90-EX-MS-GMD-DOM)

BISAVÓ: S-S-I BOOKEM MODESTO7269-ET (VG-87-VG-MS-DOM)

PGA

007H014588 Diesel

Ocd Pinnacle Diesel-ET
TR TP CD TV TL TY TD
Pinnacle x Draco x McCutchen
Nascimento: 12/9/2017
Reg: H08403144905815
99% RHA-I aAa:423 DMS:456,246
Oakfield Corners Dairy, Oakfield, NY
Beta-Casein: A1A1 Kappa-Casein: EE

Ocd Pinnacle Diesel-ET

Pai:	S-S-I Modesty Pinnacle-ET
Mãe:	Ocd Draco Detroit 4691-ET (VG-88-EX-MS)
MGS:	Mr Coin Draco 15006-ET
MGD:	Ocd McCutchen Detroit-ET (EX-90-EX-MS-DOM)
Bisavô:	De-Su Bkm McCutchen 1174-ET (EX-93-GM)
Bisavó:	Ocd Dorcy Dynamite-ET (VG-88-VG-MS-DOM)

Avaliação do Touro - CDCB-S GENOMIC EVALUATION (4/21)

Leite	+802	81% C	0 Filhas 0 Rebanhos US			
Gordura	+62	+0.11%				
Proteina	+33	+0.03%	EFI	9.4%	GFI	10.0%
Vida Produtiva	+5.0	77% C	Mérito Liquido $			+$644
Live Hability	+2.9	71% C	Mérito Fluido $			+$608
SCS	2.84	79% C	Mérito em Queijo $			+$662
Mastite	+2.9	71% C	Mérito Pastoreio $			+$572
HCR	+0.2	74% C	CCR			+0.5
Tx Prenhez Filhas	+0.1	76% C	SCR			+1.5

Características de Parto - CDCB-S GENOMIC EVALUATION (4/21)

Facilidade de Parto do Touro	2.5%	96% C	1,297 Obs
Fac. de Parto das Filhas	2.6%	70% C	0 Filhas
Mortes ao Nascer -Touros	4.7%	91% C	1,184 Obs
Mortes ao Nascer -Filhas	4.7%	63% C	0 Filhas

Wellness Traits - ZOETIS WELLNESS EVALUATION (4/21)

VACAS	DWP$	+$840	WT$	+$167
Mastite	106	50% C	Doença Resp.	100	41% C
Claudicação	101	47% C	Ovário Cístico	95	29% C
Aborto de Vaca	100	36% C	Parto Gemelar	96	47% C
Metrite	108	50% C	Cetose	104	46% C
Retenção Placenta	98	51% C	Febre do leite	97	39% C
Deslocameto Abomaso	103	46% C			

BEZERROS	CW$	+$25			
Doença Resp.	102	44% C	Diarréia Neonatal	101	52% C
Live Hability	105	48% C			

Tipo - CDCB-S/HA GENOMIC (4/21) GTPI +2756

PTAT +1.56 80% C. Úbere: +2.41 C. P&P: +0.29 0 Filhas 0 Rebanhos

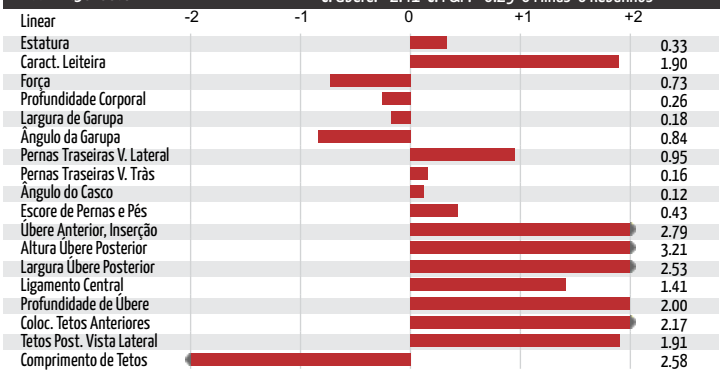

MÃE: OCD DRACO DETROIT 4691-ET (VG-88-EX-MS)

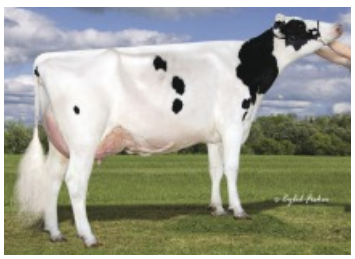
AVÓ: OCD MCCUTCHEN DETROIT-ET (EX-90-EX-MS-DOM)

PGA

007H014141 Dominik

S-S-I Bourbon Dominik-ET
TR TP TC TL TD
Bourbon x Supershot x Numero Uno
Nascimento: 4/10/2017
Reg: H08403139490547
99% RHA-I DMS:234,123

Beta-Casein: A1A2 Kappa-Casein: AB

Pai:	Wa-Del Abs Bourbon-ET
Mãe:	Seagull-Bay-Mj Siri-ET
MGS:	Cogent Supershot
MGD:	Seagull-Bay Alexa Three-ET (VG-85-VG-MS)
Bisavô:	Amighetti Numero Uno-ET (GM)
Bisavó:	Pine-Tree Dorcy Alexa li-ET (VG-88-VG-MS-DOM)

Avaliação do Touro - CDCB-S GENOMIC EVALUATION (4/21)

Leite	+1,232	80% C	0 Filhas 0 Rebanhos US			
Gordura	+34	-0.05%				
Proteina	+39	+0.00%	EFI	9.0%	GFI	9.9%
Vida Produtiva	+3.5	77% C	Mérito Liquido $			+$401
Live Hability	+1.0	72% C	Mérito Fluido $			+$390
SCS	2.90	78% C	Mérito em Queijo $			+$406
Mastite	+0.7	72% C	Mérito Pastoreio $			+$378
HCR	+0.1	73% C	CCR			+2.2
Tx Prenhez Filhas	+1.4	77% C				

Características de Parto - CDCB-S GENOMIC EVALUATION (4/21)

Facilidade de Parto do Touro	1.9%	70% C	1 Obs
Fac. de Parto das Filhas	2.5%	69% C	0 Filhas
Mortes ao Nascer -Touros	5.7%	62% C	1 Obs
Mortes ao Nascer -Filhas	7.1%	63% C	0 Filhas

Wellness Traits - ZOETIS WELLNESS EVALUATION (4/21)

VACAS	DWP$	+$542	WT$	+$171
Mastite	105	56% C	Doença Resp.	99	48% C
Claudicação	107	52% C	Ovário Cístico	98	34% C
Aborto de Vaca	93	43% C	Parto Gemelar	102	53% C
Metrite	104	55% C	Cetose	106	52% C
Retenção Placenta	93	57% C	Febre do leite	99	42% C
Deslocameto Abomaso	104	51% C			

BEZERROS	CW$	-$27			
Doença Resp.	102	47% C	Diarréia Neonatal	97	48% C
Live Hability	94	52% C			

Tipo - CDCB-S/HA GENOMIC (4/21) GTPI +2468

PTAT +0.33 79% C. Úbere: +0.79 C. P&P: -0.28 0 Filhas 0 Rebanhos

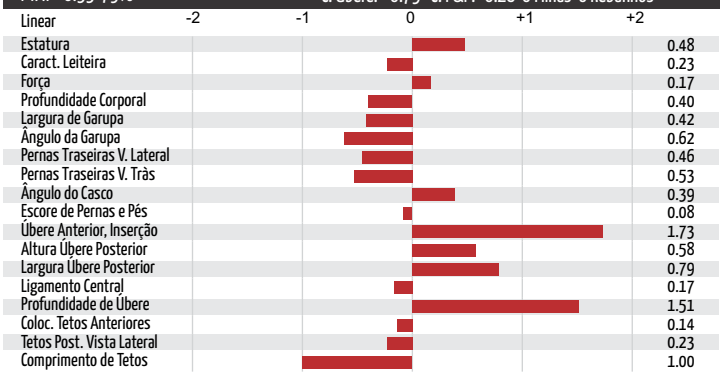

MÃE: SEAGULL-BAY-MJ SIRI-ET

PGA

007H015215 Dosage

Kings-Ransom R Dosage-ET
TR TP TC TL TD
Renegade x Imax x Supershot
Nascimento: 3/22/2019
Reg: H08403203361421
99% RHA-I

Beta-Casein: A1A2 Kappa-Casein: AB

Pai:	S-S-I PR Renegade-ET
Mãe:	Kings-Ransom Imax Dazera-ET (VG-85-VG-MS)
MGS:	Silverridge V Imax
MGD:	Kings-Ransom Ssht Davera-ET (EX-91-EX-MS)
Bisavô:	Cogent Supershot
Bisavó:	Kings-Ransom Oak Diana-ET

Avaliação do Touro - CDCB-S GENOMIC EVALUATION (4/21)

Leite	+810	78% C	0 Filhas 0 Rebanhos US		
Gordura	+100	+0.24%			
Proteina	+49	+0.08%	EFI 8.7%	GFI	10.1%
Vida Produtiva	+3.2	74% C	Mérito Liquido $		+$682
Live Hability	+0.1	69% C	Mérito Fluido $		+$592
SCS	2.89	75% C	Mérito em Queijo $		+$724
Mastite	-0.5	68% C	Mérito Pastoreio $		+$608
HCR	+0.3	70% C	CCR		+0.6
Tx Prenhez Filhas	+0.1	73% C			

Características de Parto - CDCB-S GENOMIC EVALUATION (4/21)

Facilidade de Parto do Touro	2.4%	62% C	0 Obs
Fac. de Parto das Filhas	2.8%	61% C	0 Filhas
Mortes ao Nascer -Touros	6.8%	58% C	0 Obs
Mortes ao Nascer -Filhas	6.5%	59% C	0 Filhas

Wellness Traits - ZOETIS WELLNESS EVALUATION (4/21)

VACAS	DWP$	+$684	WT$	-$44	
Mastite	96	45% C	Doença Resp.	94	37% C
Claudicação	103	41% C	Ovário Cístico	102	23% C
Aborto de Vaca	95	31% C	Parto Gemelar	98	41% C
Metrite	98	44% C	Cetose	100	40% C
Retenção Placenta	93	46% C	Febre do leite	100	34% C
Deslocameto Abomaso	103	40% C			

BEZERROS	CW$	+$12			
Doença Resp.	99	36% C	Diarréia Neonatal	105	41% C
Live Hability	101	42% C			

Tipo - CDCB-S/HA GENOMIC (4/21) GTPI +2822

PTAT +0.94 76% C. Úbere: +0.96 C. P&P: +0.90 0 Filhas 0 Rebanhos

Linear	-2 -1 0 +1 +2
Estatura	0.37
Caract. Leiteira	0.53
Força	0.42
Profundidade Corporal	0.38
Largura de Garupa	0.36
Ângulo da Garupa	0.10
Pernas Traseiras V. Lateral	0.34
Pernas Traseiras V. Tràs	1.32
Ângulo do Casco	0.24
Escore de Pernas e Pés	0.85
Úbere Anterior, Inserção	0.98
Altura Úbere Posterior	1.52
Largura Úbere Posterior	1.17
Ligamento Central	0.12
Profundidade de Úbere	0.70
Coloc. Tetos Anteriores	0.27
Tetos Post. Vista Lateral	0.46
Comprimento de Tetos	0.18

IRMÃ: S-S-I RENEGAD 8235 10203-ET (GP-82)

IRMÃ: S-S-I RENEGAD 8235 10203-ET (GP-82)

PGA

007H013711 Draco

S-S-I Lylas Draco-ET
HH2C
Lylas x Kingpin x Supersire
Nascimento: 5/1/2016
Reg: H08403133735683
99% RHA-I DMS:234

Beta-Casein: A1A2 Kappa-Casein: N/A

Pai:	Fustead Tango Lylas-ET
Mãe:	S-S-I Kingpin Mami 10978-ET (GP-83-VG-MS)
MGS:	Kerndtway Kingpin-ET (EX-92)
MGD:	S-S-I Sprsire Mabel 8828-ET (VG-85-VG-MS-DOM)
Bisavô:	Seagull-Bay Supersire-ET (EX-90-GM)
Bisavó:	S-S-I Snow Malena 7514-ET (GP-80-DOM)

Avaliação do Touro - CDCB-S GENOMIC EVALUATION (4/21)

Leite	+1,473	80%C	0 Filhas 0 Rebanhos US		
Gordura	+72	+0.05%			
Proteina	+43	-0.01%	EFI 9.1%	GFI	9.8%
Vida Produtiva	+1.6	77% C	Mérito Liquido $		+$451
Live Hability	-4.0	72% C	Mérito Fluido $		+$448
SCS	2.74	78% C	Mérito em Queijo $		+$455
Mastite	+1.5	73% C	Mérito Pastoreio $		+$407
HCR	+2.4	73% C	CCR		+0.1
Tx Prenhez Filhas	-0.3	77% C			

Características de Parto - CDCB-S GENOMIC EVALUATION (4/21)

Facilidade de Parto do Touro	2.2%	63% C	0 Obs
Fac. de Parto das Filhas	2.5%	61% C	0 Filhas
Mortes ao Nascer -Touros	6.7%	59% C	0 Obs
Mortes ao Nascer -Filhas	5.6%	60% C	0 Filhas

Tipo - CDCB-S/HA GENOMIC (4/21) GTPI +2599

PTAT +1.16 79% C. Úbere: +0.54 C. P&P: +0.09 0 Filhas 0 Rebanhos

Linear	-2 -1 0 +1 +2
Estatura	1.44
Caract. Leiteira	1.49
Força	0.78
Profundidade Corporal	1.08
Largura de Garupa	1.45
Ângulo da Garupa	1.78
Pernas Traseiras V. Lateral	0.40
Pernas Traseiras V. Tràs	0.53
Ângulo do Casco	0.50
Escore de Pernas e Pés	0.35
Úbere Anterior, Inserção	0.99
Altura Úbere Posterior	1.41
Largura Úbere Posterior	1.38
Ligamento Central	0.59
Profundidade de Úbere	0.58
Coloc. Tetos Anteriores	0.29
Tetos Post. Vista Lateral	0.84
Comprimento de Tetos	0.10

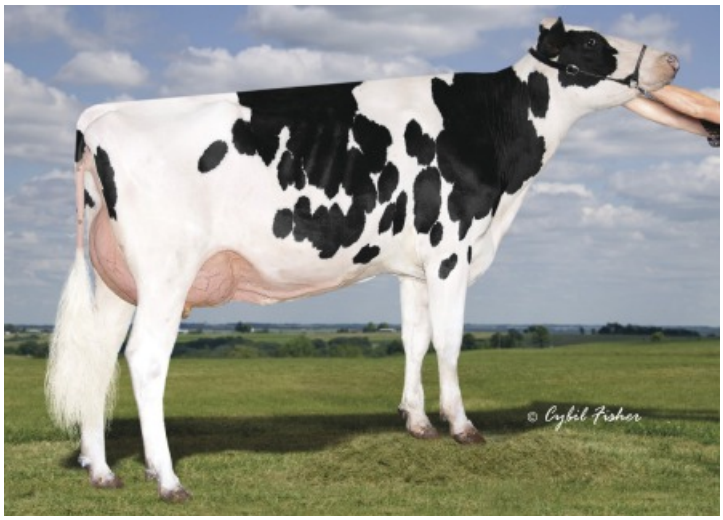

IRMÃ: S-S-I LA 10804 18520-ET (VG-86)

PGA

007H014293 Dupre

SELECT SIRES INC.

Triplecrown Double Dupre-ET
TR TP TC TV TL TY TD
Frazzled x Delta x Saleen
Nascimento: 3/19/2017
Reg: H08403138766572
99% RHA-I aAa:423 DMS:456,345
Triple Crown Genetics, Jerome, ID
Beta-Casein: A1A2 Kappa-Casein: AE

Triplecrown Double Dupre-ET

Pai:	Melarry Josuper Frazzled-ET
Mãe:	Triplecrown Delta 114-ET (GP-83-VG-MS)
MGS:	Mr Mogul Delta 1427-ET
MGD:	Ms America Starlet-ET (GP-81)
Bisavô:	Fustead Saleen
Bisavó:	Seagull-Bay Miss America-ET (EX-91-EX-MS-GMD-DOM)

Avaliação do Touro - CDCB-S GENOMIC EVALUATION (4/21)

0 Filhas 0 Rebanhos US

Leite	+1,160	80% C			
Gordura	+62	+0.06%			
Proteina	+34	-0.01%	EFI 9.5%	GFI	9.8%
Vida Produtiva	+6.1	78% C	Mérito Liquido $		+$623
Live Hability	+2.4	72% C	Mérito Fluido $		+$615
SCS	2.65	78% C	Mérito em Queijo $		+$630
Mastite	+2.7	72% C	Mérito Pastoreio $		+$565
HCR	+1.2	86% C	CCR		+2.2
Tx Prenhez Filhas	+1.2	78% C	SCR		-1.5

Características de Parto - CDCB-S GENOMIC EVALUATION (4/21)

Facilidade de Parto do Touro	2.1%	98% C	2,366 Obs
Fac. de Parto das Filhas	2.0%	69% C	1 Filhas
Mortes ao Nascer -Touros	5.9%	94% C	1,736 Obs
Mortes ao Nascer -Filhas	5.1%	63% C	1 Filhas

Wellness Traits - ZOETIS WELLNESS EVALUATION (4/21)

VACAS	DWP$	+$718	WT$	+$89
Mastite	104	56% C	Doença Resp.	105	50% C
Claudicação	94	53% C	Ovário Cístico	102	40% C
Aborto de Vaca	94	45% C	Parto Gemelar	103	53% C
Metrite	106	55% C	Cetose	105	53% C
Retenção Placenta	103	56% C	Febre do leite	96	43% C
Deslocameto Abomaso	104	52% C			

BEZERROS	CW$	+$20			
Doença Resp.	102	65% C	Diarréia Neonatal	107	58% C
Live Hability	100	69% C			

Tipo - CDCB-S/HA GENOMIC (4/21) GTPI +2728

PTAT +0.82 79% C. Úbere: +0.99 C. P&P: +0.77 0 Filhas 0 Rebanhos

Linear	-2 -1 0 +1 +2
Estatura	0.27
Caract. Leiteira	0.38
Força	0.01
Profundidade Corporal	0.21
Largura de Garupa	0.15
Ângulo da Garupa	0.60
Pernas Traseiras V. Lateral	0.01
Pernas Traseiras V. Tràs	0.22
Ângulo do Casco	0.11
Escore de Pernas e Pés	0.08
Úbere Anterior, Inserção	0.93
Altura Úbere Posterior	1.50
Largura Úbere Posterior	1.50
Ligamento Central	0.01
Profundidade de Úbere	0.14
Coloc. Tetos Anteriores	0.66
Tetos Post. Vista Lateral	0.24
Comprimento de Tetos	0.78

BISAVÓ: SEAGULL-BAY MISS AMERICA-ET (EX-91-EX-MS-GMD-DOM)

IRMÃ: WILRA FRAZZLED 1174-ET

PGA

007H014556 Durason

Kings-Ransom R Durason-ET
TR TP TC TL TD HH5C
Resolve x Modesty x Kingboy
Nascimento: 10/3/2017
Reg: H08403141608216
99% RHA-I DMS:246,234

Beta-Casein: A1A1 Kappa-Casein: BE

Pai:	Blumenfeld Jedi Resolve-ET
Mãe:	Kings-Ransom M Delicious-ET (VG-85-VG-MS)
MGS:	Bacon-Hill Pety Modesty-ET (VG-86-GM)
MGD:	Kings-Ransom Kb Delicate-ET (EX-93-EX-MS)
Bisavô:	Morningview Mcc Kingboy-ET (EX-92)
Bisavó:	Kings-Ransom It Distinct-ET (VG-88-EX-MS-DOM)

Avaliação do Touro - CDCB-S GENOMIC EVALUATION (4/21)

0 Filhas 0 Rebanhos US

Leite	+540	81% C			
Gordura	+54	+0.12%			
Proteina	+24	+0.03%	EFI 9.0%	GFI	9.4%
Vida Produtiva	+4.7	77% C	Mérito Liquido $		+$518
Live Hability	+1.8	70% C	Mérito Fluido $		+$486
SCS	2.86	79% C	Mérito em Queijo $		+$534
Mastite	+1.9	71% C	Mérito Pastoreio $		+$503
HCR	+0.1	74% C	CCR		+3.1
Tx Prenhez Filhas	+2.4	77% C			

Características de Parto - CDCB-S GENOMIC EVALUATION (4/21)

Facilidade de Parto do Touro	1.7%	72% C	15 Obs
Fac. de Parto das Filhas	1.9%	70% C	0 Filhas
Mortes ao Nascer -Touros	5.3%	62% C	15 Obs
Mortes ao Nascer -Filhas	4.4%	63% C	0 Filhas

Wellness Traits - ZOETIS WELLNESS EVALUATION (4/21)

VACAS	DWP$	+$455	WT$	+$7
Mastite	98	52% C	Doença Resp.	95	45% C
Claudicação	100	48% C	Ovário Cístico	101	32% C
Aborto de Vaca	95	39% C	Parto Gemelar	100	51% C
Metrite	106	52% C	Cetose	102	50% C
Retenção Placenta	99	54% C	Febre do leite	97	41% C
Deslocameto Abomaso	98	49% C			

BEZERROS	CW$	+$9			
Doença Resp.	97	51% C	Diarréia Neonatal	101	53% C
Live Hability	104	56% C			

Tipo - CDCB-S/HA GENOMIC (4/21) GTPI +2627

PTAT +1.17 80% C. Úbere: +1.24 C. P&P: +0.04 0 Filhas 0 Rebanhos

Linear	-2 -1 0 +1 +2
Estatura	0.33
Caract. Leiteira	0.05
Força	0.76
Profundidade Corporal	0.42
Largura de Garupa	0.24
Ângulo da Garupa	1.93
Pernas Traseiras V. Lateral	1.52
Pernas Traseiras V. Tràs	0.38
Ângulo do Casco	1.33
Escore de Pernas e Pés	0.01
Úbere Anterior, Inserção	2.23
Altura Úbere Posterior	1.15
Largura Úbere Posterior	1.19
Ligamento Central	0.03
Profundidade de Úbere	1.31
Coloc. Tetos Anteriores	0.74
Tetos Post. Vista Lateral	0.01
Comprimento de Tetos	0.16

AVÓ: KINGS-RANSOM KB DELICATE-ET (EX-93-EX-MS)

IRMÃ: S-S-I LA RESOLVE 20531-ET (VG-85-VG-MS)

PGA

007H014330 Effect

Sandy-Valley Effect-ET
TR TP TC TV TL TY TD
Frazzled x Rubicon x Morgan
Nascimento: 4/27/2017
Reg: H08403140616286
99% RHA-I aAa:246 DMS:561,456
Sandy-Valley Farms, Scandinavia, WI
Beta-Casein: A2A2 Kappa-Casein: AA

Sandy-Valley Effect-ET

Pai:	Melarry Josuper Frazzled-ET
Mãe:	Sandy-Valley Eternity-ET (EX-92-EX-MS-DOM)
MGS:	Edg Rubicon-ET
MGD:	Sandy-Valley Morgan Era-ET (GP-83-GMD-DOM)
Bisavô:	S-S-I Bookem Morgan-ET (EX-91-GM)
Bisavó:	Sandy-Valley Rbs Emerald-ET (VG-88-VG-MS-GMD)

Avaliação do Touro - CDCB-S GENOMIC EVALUATION (4/21)

0 Filhas 0 Rebanhos US

Leite	+1,508	81% C			
Gordura	+70	+0.04%			
Proteina	+44	-0.01%	EFI 9.6%	GFI	10.8%
Vida Produtiva	+6.2	78% C	Mérito Liquido $		+$666
Live Hability	+2.2	73% C	Mérito Fluido $		+$663
SCS	2.77	79% C	Mérito em Queijo $		+$669
Mastite	+1.5	73% C	Mérito Pastoreio $		+$554
HCR	+0.4	79% C	CCR		+0.0
Tx Prenhez Filhas	-0.8	77% C	SCR		+1.2

Características de Parto - CDCB-S GENOMIC EVALUATION (4/21)

Facilidade de Parto do Touro	2.2%	99% C	4,137 Obs
Fac. de Parto das Filhas	1.6%	70% C	0 Filhas
Mortes ao Nascer -Touros	5.4%	96% C	2,963 Obs
Mortes ao Nascer -Filhas	3.8%	63% C	0 Filhas

Wellness Traits - ZOETIS WELLNESS EVALUATION (4/21)

VACAS	DWP$	+$652		WT$	-$31
Mastite	96	54% C	Doença Resp.	101	48% C
Claudicação	105	51% C	Ovário Cístico	89	38% C
Aborto de Vaca	94	43% C	Parto Gemelar	99	51% C
Metrite	96	54% C	Cetose	107	51% C
Retenção Placenta	93	55% C	Febre do leite	98	41% C
Deslocameto Abomaso	101	51% C			

BEZERROS	CW$	+$27			
Doença Resp.	102	54% C	Diarréia Neonatal	105	83% C
Live Hability	103	57% C			

Tipo - CDCB-S/HA GENOMIC (4/21) GTPI +2755

PTAT +1.20 80% C. Úbere: +1.03 C. P&P: +0.49 0 Filhas 0 Rebanhos

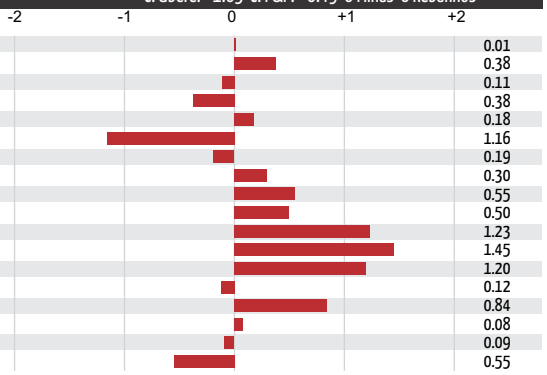

MÃE: SANDY-VALLEY ETERNITY-ET (EX-92-EX-MS-DOM)

AVÓ: SANDY-VALLEY MORGAN ERA-ET (GP-83-GMD-DOM)

PGA

007H014364 Eisaku

Sandy-Valley Eisaku-ET
TR TP TC TV TL TY TD
Samuri x Rubicon x Morgan
Nascimento: 6/23/2017
Reg: H08403140616346
99% RHA-I aAa:423 DMS:135,123
Sandy-Valley Farms, Scandinavia, WI
Beta-Casein: A2A2 Kappa-Casein: AB

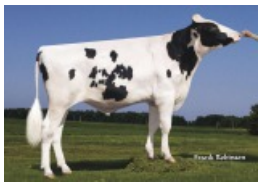
Sandy-Valley Eisaku-ET

Pai:	Ocd Spring Samuri-ET
Mãe:	Sandy-Valley Eternity-ET (EX-92-EX-MS-DOM)
MGS:	Edg Rubicon-ET
MGD:	Sandy-Valley Morgan Era-ET (GP-83-GMD-DOM)
Bisavô:	S-S-I Bookem Morgan-ET (EX-91-GM)
Bisavó:	Sandy-Valley Rbs Emerald-ET (VG-88-VG-MS-GMD)

Avaliação do Touro - CDCB-S GENOMIC EVALUATION (4/21)

0 Filhas 0 Rebanhos US

Leite	+1,159	81% C			
Gordura	+90	+0.16%			
Proteina	+47	+0.04%	EFI 9.9%	GFI	10.1%
Vida Produtiva	+4.4	77% C	Mérito Liquido $		+$707
Live Hability	+1.2	71% C	Mérito Fluido $		+$663
SCS	2.98	79% C	Mérito em Queijo $		+$727
Mastite	+0.0	73% C	Mérito Pastoreio $		+$638
HCR	+2.5	78% C	CCR		+1.5
Tx Prenhez Filhas	+0.4	77% C			+2.3

Características de Parto - CDCB-S GENOMIC EVALUATION (4/21)

Facilidade de Parto do Touro	3.0%	97% C	1,923 Obs
Fac. de Parto das Filhas	1.6%	70% C	0 Filhas
Mortes ao Nascer -Touros	5.9%	95% C	1,827 Obs
Mortes ao Nascer -Filhas	3.8%	63% C	0 Filhas

Wellness Traits - ZOETIS WELLNESS EVALUATION (4/21)

VACAS	DWP$	+$675		WT$	+$5
Mastite	99	54% C	Doença Resp.	97	47% C
Claudicação	100	51% C	Ovário Cístico	93	33% C
Aborto de Vaca	95	41% C	Parto Gemelar	99	52% C
Metrite	101	55% C	Cetose	104	52% C
Retenção Placenta	99	56% C	Febre do leite	101	40% C
Deslocameto Abomaso	100	51% C			

BEZERROS	CW$	-$47			
Doença Resp.	96	59% C	Diarréia Neonatal	95	73% C
Live Hability	94	61% C			

Tipo - CDCB-S/HA GENOMIC (4/21) GTPI +2839

PTAT +1.57 80% C. Úbere: +1.01 C. P&P: +1.08 0 Filhas 0 Rebanhos

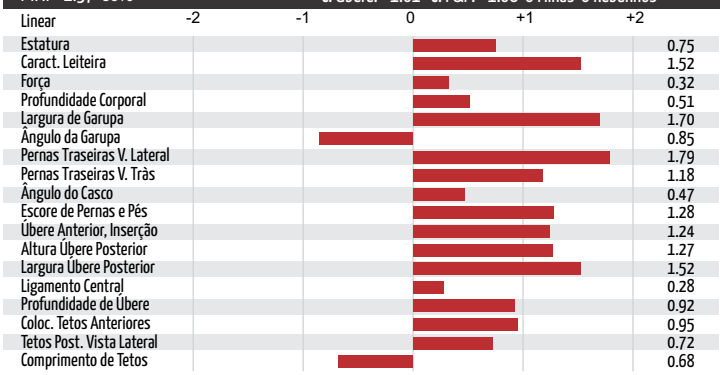

MÃE: SANDY-VALLEY ETERNITY-ET (EX-92-EX-MS-DOM)

AVÓ: SANDY-VALLEY MORGAN ERA-ET (GP-83-GMD-DOM)

PGA

007H015267 Endeavor

Preston Ssi 5716 Endeavor-ET
TR TP TC TL TD
Lionel x Slamdunk x Rubicon
Nascimento: 6/19/2019
Reg: H08403205610135
99% RHA-I

Beta-Casein: A1A2 Kappa-Casein: AE

Pai:	Mr T-Spruce Frazz Lionel-ET
Mãe:	S-S-I Pr 9494 5716-ET (VG-85)
MGS:	Ocd Spring Slamdunk-ET (GM)
MGD:	Mercedes Ts 9494-ET (GP-84)
Bisavô:	Edg Rubicon-ET
Bisavó:	T-Spruce Lgold 7871-ET (GP-83-DOM)

Avaliação do Touro - CDCB-S GENOMIC EVALUATION (4/21)

0 Filhas 0 Rebanhos US

Leite	+1,382	77% C			
Gordura	+112	+0.20%			
Proteina	+56	+0.04%	EFI 9.6%	GFI	10.6%
Vida Produtiva	+3.9	74% C	Mérito Liquido $		+$786
Live Hability	+0.4	70% C	Mérito Fluido $		+$728
SCS	2.78	75% C	Mérito em Queijo $		+$815
Mastite	+0.3	69% C	Mérito Pastoreio $		+$687
HCR	+2.4	71% C	CCR		+0.9
Tx Prenhez Filhas	-0.7	73% C			

Características de Parto - CDCB-S GENOMIC EVALUATION (4/21)

Facilidade de Parto do Touro	2.3%	62% C	0 Obs
Fac. de Parto das Filhas	2.3%	56% C	0 Filhas
Mortes ao Nascer -Touros	5.3%	59% C	0 Obs
Mortes ao Nascer -Filhas	4.4%	54% C	0 Filhas

Wellness Traits - ZOETIS WELLNESS EVALUATION (4/21)

VACAS	DWP$	+$789	WT$	-$102	
Mastite	91	48% C	Doença Resp.	100	41% C
Claudicação	99	45% C	Ovário Cístico	102	28% C
Aborto de Vaca	97	35% C	Parto Gemelar	99	44% C
Metrite	104	47% C	Cetose	102	44% C
Retenção Placenta	98	48% C	Febre do leite	100	37% C
Deslocameto Abomaso	105	43% C			

BEZERROS	CW$	+$21			
Doença Resp.	102	40% C	Diarréia Neonatal	104	42% C
Live Hability	102	46% C			

Tipo - CDCB-S/HA GENOMIC (4/21) GTPI +2900

PTAT +0.69 76% C. Úbere: +0.71 C. P&P: +0.22 0 Filhas 0 Rebanhos

Linear	-2 -1 0 +1 +2	
Estatura		0.17
Caract. Leiteira		0.80
Força		0.47
Profundidade Corporal		0.27
Largura de Garupa		0.04
Ângulo da Garupa		0.73
Pernas Traseiras V. Lateral		0.02
Pernas Traseiras V. Tràs		0.18
Ângulo do Casco		0.13
Escore de Pernas e Pés		0.27
Úbere Anterior, Inserção		0.33
Altura Úbere Posterior		1.27
Largura Úbere Posterior		1.61
Ligamento Central		0.18
Profundidade de Úbere		0.36
Coloc. Tetos Anteriores		0.75
Tetos Post. Vista Lateral		0.94
Comprimento de Tetos		0.51

TIA: BGP SLMDNK IOWA 4975 EWL-ET (VG-86-VG-MS)

TIA: COOKIECUTTER SLM HOPLITE-ET (VG-85-VG-MS)

PGA

007H015374 Energize

S-S-I Eisaku Energize-ET
TR TP TC TL TD
Eisaku x Huey x Legendary
Nascimento: 12/12/2019
Reg: H08403131224879
99% RHA-I

Beta-Casein: A1A2 Kappa-Casein: BE

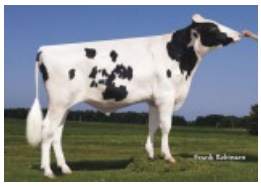
Sandy-Valley Eisaku-ET

Pai:	Sandy-Valley Eisaku-ET
Mãe:	S-S-I Huey 8229 10073-ET
MGS:	T-Spruce Frazzled Huey-ET
MGD:	S-S-I Legend 7161 8229-ET (GP-82)
Bisavô:	Welcome Legendary 2870-ET
Bisavó:	Speek-Nj Slver Jewel7161-ET (GP-84-VG-MS)

Avaliação do Touro - CDCB-S GENOMIC EVALUATION (4/21)

0 Filhas 0 Rebanhos US

Leite	+1,062	77% C			
Gordura	+81	+0.14%			
Proteina	+51	+0.06%	EFI 9.5%	GFI	10.2%
Vida Produtiva	+4.6	73% C	Mérito Liquido $		+$692
Live Hability	+0.6	69% C	Mérito Fluido $		+$619
SCS	2.83	75% C	Mérito em Queijo $		+$727
Mastite	+2.2	68% C	Mérito Pastoreio $		+$618
HCR	+1.2	70% C	CCR		+0.8
Tx Prenhez Filhas	+0.3	73% C			

Características de Parto - CDCB-S GENOMIC EVALUATION (4/21)

Facilidade de Parto do Touro	2.6%	62% C	0 Obs
Fac. de Parto das Filhas	2.4%	56% C	0 Filhas
Mortes ao Nascer -Touros	5.9%	59% C	0 Obs
Mortes ao Nascer -Filhas	4.5%	53% C	0 Filhas

Wellness Traits - ZOETIS WELLNESS EVALUATION (4/21)

VACAS	DWP$	+$675	WT$	-$26	
Mastite	99	46% C	Doença Resp.	98	38% C
Claudicação	100	42% C	Ovário Cístico	97	25% C
Aborto de Vaca	93	32% C	Parto Gemelar	100	42% C
Metrite	96	45% C	Cetose	107	42% C
Retenção Placenta	90	46% C	Febre do leite	100	34% C
Deslocameto Abomaso	104	41% C			

BEZERROS	CW$	-$2			
Doença Resp.	97	38% C	Diarréia Neonatal	98	42% C
Live Hability	103	43% C			

Tipo - CDCB-S/HA GENOMIC (4/21) GTPI +2838

PTAT +1.37 74% C. Úbere: +1.25 C. P&P: +0.35 0 Filhas 0 Rebanhos

Linear	-2 -1 0 +1 +2	
Estatura		0.59
Caract. Leiteira		1.18
Força		0.01
Profundidade Corporal		0.14
Largura de Garupa		0.85
Ângulo da Garupa		0.54
Pernas Traseiras V. Lateral		1.57
Pernas Traseiras V. Tràs		0.42
Ângulo do Casco		0.21
Escore de Pernas e Pés		0.54
Úbere Anterior, Inserção		1.58
Altura Úbere Posterior		1.56
Largura Úbere Posterior		1.39
Ligamento Central		0.43
Profundidade de Úbere		1.31
Coloc. Tetos Anteriores		0.68
Tetos Post. Vista Lateral		0.58
Comprimento de Tetos		0.67

AVÓ PATERNA: SANDY-VALLEY ETERNITY-ET (EX-92-EX-MS-DOM)

BISAVÓ PATERNA: SANDY-VALLEY ETERNITY-ET (EX-92-EX-MS-DOM)

PGA

007H015372 Enhance

S-S-I Eisaku Enhance-ET
TR TP TC TL TD
Eisaku x Huey x Legendary
Nascimento: 12/12/2019
Reg: H08403131224885
99% RHA-I

Beta-Casein: A2A2 Kappa-Casein: AB

Pai:	Sandy-Valley Eisaku-ET
Mãe:	S-S-I Huey 8229 10073-ET
MGS:	T-Spruce Frazzled Huey-ET
MGD:	S-S-I Legend 7161 8229-ET (GP-82)
Bisavô:	Welcome Legendary 2870-ET
Bisavó:	Speek-Nj Slver Jewel7161-ET (GP-84-VG-MS)

Avaliação do Touro - CDCB-S GENOMIC EVALUATION (4/21)

Leite	+399	77% C	0 Filhas 0 Rebanhos US		
Gordura	+89	+0.26%			
Proteina	+40	+0.10%	EFI 9.5%	GFI	10.4%
Vida Produtiva	+5.4	73% C	Mérito Liquido $		+$745
Live Hability	+2.6	69% C	Mérito Fluido $		+$639
SCS	2.78	75% C	Mérito em Queijo $		+$794
Mastite	+2.2	68% C	Mérito Pastoreio $		+$684
HCR	+2.1	70% C	CCR		+2.8
Tx Prenhez Filhas	+1.2	73% C			

Características de Parto - CDCB-S GENOMIC EVALUATION (4/21)

Facilidade de Parto do Touro	2.5%	62% C	0 Obs
Fac. de Parto das Filhas	2.2%	56% C	0 Filhas
Mortes ao Nascer -Touros	5.8%	60% C	0 Obs
Mortes ao Nascer -Filhas	5.4%	54% C	0 Filhas

Wellness Traits - ZOETIS WELLNESS EVALUATION (4/21)

VACAS	DWP$	+$822	WT$	+$95	
Mastite	99	48% C	Doença Resp.	105	40% C
Claudicação	104	45% C	Ovário Cístico	106	27% C
Aborto de Vaca	97	35% C	Parto Gemelar	104	45% C
Metrite	107	48% C	Cetose	109	44% C
Retenção Placenta	101	49% C	Febre do leite	99	37% C
Deslocameto Abomaso	106	44% C			

BEZERROS	CW$	-$10			
Doença Resp.	100	40% C	Diarréia Neonatal	103	44% C
Live Hability	96	46% C			

Tipo - CDCB-S/HA GENOMIC (4/21) GTPI +2877

PTAT +1.10 74% C. Úbere: +1.20 C. P&P: +1.17 0 Filhas 0 Rebanhos

Linear	-2 -1 0 +1 +2
Estatura	0.01
Caract. Leiteira	0.00
Força	0.03
Profundidade Corporal	0.26
Largura de Garupa	0.63
Ângulo da Garupa	0.91
Pernas Traseiras V. Lateral	0.49
Pernas Traseiras V. Tràs	1.17
Ângulo do Casco	0.79
Escore de Pernas e Pés	1.09
Úbere Anterior, Inserção	1.54
Altura Úbere Posterior	1.21
Largura Úbere Posterior	1.00
Ligamento Central	0.34
Profundidade de Úbere	1.17
Coloc. Tetos Anteriores	1.02
Tetos Post. Vista Lateral	0.55
Comprimento de Tetos	0.22

BISAVÓ PATERNA: SANDY-VALLEY MORGAN ERA-ET (GP-83-GMD-DOM)

PGA

007H015378 Ernest-P

S-S-I Eisaku Ernest-P-ET
TR PC TC TV TL TY TD
Eisaku x Freeborn x Jedi
Nascimento: 12/14/2019
Reg: H08403211394964
99% RHA-I aAa:351

Beta-Casein: A1A2 Kappa-Casein: AB

Pai:	Sandy-Valley Eisaku-ET
Mãe:	S-S-I Freeborn 7589 9546-ET
MGS:	Sandy-Valley Bd Freeborn-ET
MGD:	S-S-I Jedi Hailey 7589-P-ET
Bisavô:	S-S-I Montross Jedi-ET (EX-93-GM)
Bisavó:	Endco Spg Hailey 11256-P-ET

Avaliação do Touro - CDCB-S GENOMIC EVALUATION (4/21)

Leite	+687	77% C	0 Filhas 0 Rebanhos US		
Gordura	+62	+0.12%			
Proteina	+37	+0.05%	EFI 9.7%	GFI	10.1%
Vida Produtiva	+5.3	73% C	Mérito Liquido $		+$626
Live Hability	+3.3	69% C	Mérito Fluido $		+$561
SCS	2.77	75% C	Mérito em Queijo $		+$657
Mastite	+1.7	68% C	Mérito Pastoreio $		+$568
HCR	+1.8	70% C	CCR		+2.3
Tx Prenhez Filhas	+1.1	73% C			

Características de Parto - CDCB-S GENOMIC EVALUATION (4/21)

Facilidade de Parto do Touro	2.9%	62% C	0 Obs
Fac. de Parto das Filhas	2.3%	56% C	0 Filhas
Mortes ao Nascer -Touros	5.9%	59% C	0 Obs
Mortes ao Nascer -Filhas	3.8%	53% C	0 Filhas

Wellness Traits - ZOETIS WELLNESS EVALUATION (4/21)

VACAS	DWP$	+$713	WT$	+$105	
Mastite	103	48% C	Doença Resp.	100	40% C
Claudicação	100	44% C	Ovário Cístico	99	27% C
Aborto de Vaca	105	34% C	Parto Gemelar	105	44% C
Metrite	103	47% C	Cetose	110	44% C
Retenção Placenta	101	48% C	Febre do leite	102	36% C
Deslocameto Abomaso	106	43% C			

BEZERROS	CW$	-$17			
Doença Resp.	99	40% C	Diarréia Neonatal	96	44% C
Live Hability	99	45% C			

Tipo - CDCB-S/HA GENOMIC (4/21) GTPI +2760

PTAT +1.25 74% C. Úbere: +1.53 C. P&P: +0.30 0 Filhas 0 Rebanhos

Linear	-2 -1 0 +1 +2
Estatura	0.97
Caract. Leiteira	0.17
Força	0.72
Profundidade Corporal	0.21
Largura de Garupa	1.20
Ângulo da Garupa	0.03
Pernas Traseiras V. Lateral	0.39
Pernas Traseiras V. Tràs	0.53
Ângulo do Casco	0.85
Escore de Pernas e Pés	0.45
Úbere Anterior, Inserção	2.11
Altura Úbere Posterior	1.61
Largura Úbere Posterior	1.70
Ligamento Central	0.54
Profundidade de Úbere	2.12
Coloc. Tetos Anteriores	0.62
Tetos Post. Vista Lateral	0.59
Comprimento de Tetos	0.68

AVÓ PATERNA: PLAIN-KNOLL LEGNDRY 1551-ET (VG-86-VG-MS)

PGA

007H014402 Excalibur

Sandy-Valley Kr Excalibur
TR TP TC TV TL TY TD
King Royal x Silver x Morgan
Nascimento: 9/9/2017
Reg: H08403140616380
99% RHA-I aAa:324 DMS:246,234
Sandy-Valley Farms, Scandinavia, WI
Beta-Casein: A1A2 Kappa-Casein: BE

Sandy-Valley Kr Excalibur

Pai:	Plain-Knoll King Royal-ET (VG-86)
Mãe:	Sandy-Valley Slv Essence-ET (EX-92-EX-MS)
MGS:	Seagull-Bay Silver-ET
MGD:	Sandy-Valley Morgan Era-ET (GP-83-GMD-DOM)
Bisavô:	S-S-I Bookem Morgan-ET (EX-91-GM)
Bisavó:	Sandy-Valley Rbs Emerald-ET (VG-88-VG-MS-GMD)

Avaliação do Touro - CDCB-S GENOMIC EVALUATION (4/21)

Leite	+620	80% C			0 Filhas 0 Rebanhos US	
Gordura	+93	+0.24%				
Proteina	+45	+0.09%	EFI	9.7%	GFI	10.6%
Vida Produtiva	+1.0	77% C	Mérito Liquido $			+$609
Live Hability	-0.9	72% C	Mérito Fluido $			+$515
SCS	2.98	79% C	Mérito em Queijo $			+$652
Mastite	-0.9	73% C	Mérito Pastoreio $			+$534
HCR	+0.3	77% C	CCR			-0.4
Tx Prenhez Filhas	-1.1	77% C	SCR			-3.3

Características de Parto - CDCB-S GENOMIC EVALUATION (4/21)

Facilidade de Parto do Touro	2.5%	98% C	3,309 Obs
Fac. de Parto das Filhas	1.8%	70% C	0 Filhas
Mortes ao Nascer -Touros	6.6%	95% C	3,129 Obs
Mortes ao Nascer -Filhas	3.1%	63% C	0 Filhas

Wellness Traits - ZOETIS WELLNESS EVALUATION (4/21)

VACAS	DWP$	+$416	WT$	-$178
Mastite	91	52% C	Doença Resp.	85	46% C
Claudicação	95	49% C	Ovário Cístico	102	34% C
Aborto de Vaca	96	40% C	Parto Gemelar	101	50% C
Metrite	100	52% C	Cetose	105	50% C
Retenção Placenta	102	53% C	Febre do leite	101	38% C
Deslocameto Abomaso	98	49% C		

BEZERROS	CW$	+$3			
Doença Resp.	99	66% C	Diarréia Neonatal	103	75% C
Live Hability	100	70% C			

Tipo - CDCB-S/HA GENOMIC (4/21) GTPI +2819

PTAT +2.65 80% C. Úbere: +1.96 C. P&P: +1.12 0 Filhas 0 Rebanhos

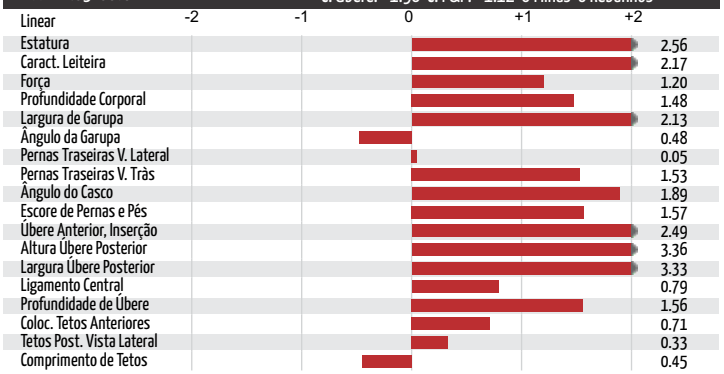

MÃE: SANDY-VALLEY SLV ESSENCE-ET (EX-92-EX-MS)

AVÓ: SANDY-VALLEY MORGAN ERA-ET (GP-83-GMD-DOM)

PGA

250H015128 Exclusive

Jook Solution Exclusive-ET
TR TP TC TV TL TY TD
Solution x Director x Montross
Nascimento: 11/14/2018
Reg: H08403151767505
99% RHA-I aAa:432 DMS:345,135
Lester C. Jones & Sons, Inc., Massey, MD
Beta-Casein: A2A2 Kappa-Casein: AB

Pai:	Fustead S-S-I Solution-ET
Mãe:	Jook Director 17261-ET
MGS:	Mr Pre Director 57512-ET
MGD:	Jook Montross 15634-ET (VG-85-VG-MS)
Bisavô:	Bacon-Hill Montross-ET (EX-92-GM)
Bisavó:	Jook Donatello 6980-ET (VG-86-VG-MS-DOM)

Avaliação do Touro - CDCB-S GENOMIC EVALUATION (4/21)

Leite	+1,002	80% C			0 Filhas 0 Rebanhos US	
Gordura	+54	+0.05%				
Proteina	+37	+0.02%	EFI	9.0%	GFI	9.8%
Vida Produtiva	+6.7	75% C	Mérito Liquido $			+$636
Live Hability	+2.6	70% C	Mérito Fluido $			+$606
SCS	2.83	77% C	Mérito em Queijo $			+$651
Mastite	+0.7	69% C	Mérito Pastoreio $			+$564
HCR	+1.9	73% C	CCR			+1.4
Tx Prenhez Filhas	+0.5	74% C	SCR			+0.2

Características de Parto - CDCB-S GENOMIC EVALUATION (4/21)

Facilidade de Parto do Touro	1.8%	73% C	26 Obs
Fac. de Parto das Filhas	1.8%	70% C	0 Filhas
Mortes ao Nascer -Touros	5.6%	63% C	25 Obs
Mortes ao Nascer -Filhas	4.3%	63% C	0 Filhas

Wellness Traits - ZOETIS WELLNESS EVALUATION (4/21)

VACAS	DWP$	+$626	WT$	+$25
Mastite	98	49% C	Doença Resp.	102	42% C
Claudicação	102	46% C	Ovário Cístico	95	29% C
Aborto de Vaca	91	37% C	Parto Gemelar	95	47% C
Metrite	104	50% C	Cetose	108	47% C
Retenção Placenta	96	51% C	Febre do leite	98	38% C
Deslocameto Abomaso	101	45% C		

BEZERROS	CW$	+$49			
Doença Resp.	107	49% C	Diarréia Neonatal	111	46% C
Live Hability	102	53% C			

Tipo - CDCB-S/HA GENOMIC (4/21) GTPI +2751

PTAT +1.27 78% C. Úbere: +1.94 C. P&P: +1.01 0 Filhas 0 Rebanhos

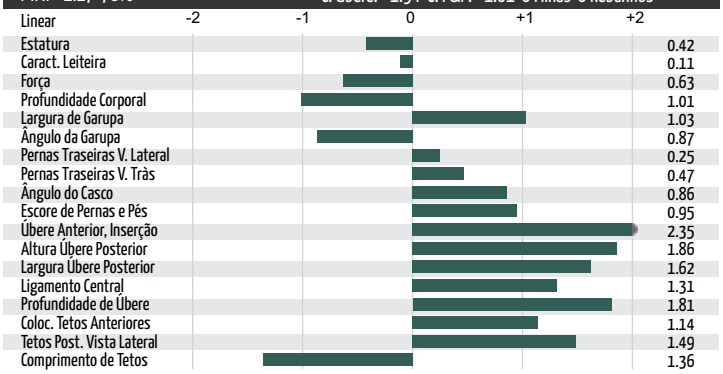

IRMÃ: HORSENS S-S-I 3192 3801-ET

IRMÃ: HORSENS S-S-I 3192 3812-ET

PGA

007H015430 Expectant

SELECT SIRES INC.

Furnace-Hill Expectant-ET
TR TP TC TV TL TY TD
Legacy x Slamdunk x Meridian
Nascimento: 9/1/2019
Reg: H08403210258278
99% RHA-I aAa:423 DMS:135,345
Joel Krall, Lebanon, PA
Beta-Casein: A2A2 Kappa-Casein: AB

Furnace-Hill Expectant-ET

Pai:	Pine-Tree Cw Legacy-ET
Mãe:	Bgp Slmdnk Iowa 4975 Ewl-ET (VG-86-VG-MS)
MGS:	Ocd Spring Slamdunk-ET (GM)
MGD:	View-Home Mrdian Iowa-ET (VG-86-VG-MS-DOM)
Bisavô:	Sully Hart Meridian-ET (GM)
Bisavó:	Pine-Tree 2149robst 4846-ET (VG-87-VG-MS-DOM)

A2/A2 CERTIFIED VERIFICATION

Avaliação do Touro - CDCB-S GENOMIC EVALUATION (4/21)

0 Filhas 0 Rebanhos US

Leite	+1,424	78% C			
Gordura	+83	+0.10%			
Proteina	+48	+0.01%	EFI 9.3%	GFI	9.7%
Vida Produtiva	+7.2	74% C	Mérito Liquido $		+$837
Live Hability	+2.5	69% C	Mérito Fluido $		+$808
SCS	2.67	75% C	Mérito em Queijo $		+$853
Mastite	+2.9	69% C	Mérito Pastoreio $		+$785
HCR	+3.3	72% C	CCR		+4.3
Tx Prenhez Filhas	+1.8	74% C			

Características de Parto - CDCB-S GENOMIC EVALUATION (4/21)

Facilidade de Parto do Touro	2.4%	62% C	0 Obs
Fac. de Parto das Filhas	2.3%	58% C	0 Filhas
Mortes ao Nascer -Touros	5.2%	59% C	0 Obs
Mortes ao Nascer -Filhas	4.3%	56% C	0 Filhas

Wellness Traits - ZOETIS WELLNESS EVALUATION (4/21)

VACAS	DWP$	+$1.082	WT$	+$157	
Mastite	105	50% C	Doença Resp.	105	42% C
Claudicação	102	46% C	Ovário Cístico	98	30% C
Aborto de Vaca	99	37% C	Parto Gemelar	102	46% C
Metrite	105	49% C	Cetose	106	46% C
Retenção Placenta	99	50% C	Febre do leite	98	38% C
Deslocameto Abomaso	105	45% C			

BEZERROS	CW$	+$23			
Doença Resp.	102	45% C	Diarréia Neonatal	105	45% C
Live Hability	102	47% C			

Tipo - CDCB-S/HA GENOMIC (4/21) GTPI +2970

PTAT +0.89 76% C. Úbere: +1.65 C. P&P: +0.08 0 Filhas 0 Rebanhos

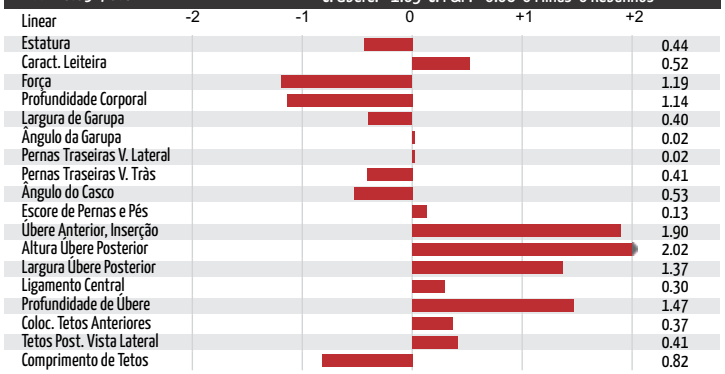

MÃE: BGP SLMDNK IOWA 4975 EWL-ET (VG-86-VG-MS)

AVÓ: VIEW-HOME MRDIAN IOWA-ET (VG-86-VG-MS-DOM)

PGA

007H014296 Fate

Penn-England Fate 1294-ET
TR TP TC TL TD
King Royal x Josuper x McCutchen
Nascimento: 2/3/2017
Reg: H08403132971289
99% RHA-I DMS:246,456

Beta-Casein: A1A2 Kappa-Casein: BE

Pai:	Plain-Knoll King Royal-ET (VG-86)
Mãe:	Penn-England Gifian11821-ET (EX-90-VG-MS-DOM)
MGS:	Uecker Supersire Josuper-ET
MGD:	Penn-England Gifian 0066-ET (GP-83)
Bisavô:	De-Su Bkm McCutchen 1174-ET (EX-93-GM)
Bisavó:	Penn-England Gifian 7413 (VG-85-VG-MS-DOM)

Avaliação do Touro - CDCB-S GENOMIC EVALUATION (4/21)

0 Filhas 0 Rebanhos US

Leite	+1,094	81% C			
Gordura	+59	+0.06%			
Proteina	+44	+0.03%	EFI 9.4%	GFI	10.2%
Vida Produtiva	+2.9	77% C	Mérito Liquido $		+$535
Live Hability	+1.3	72% C	Mérito Fluido $		+$493
SCS	2.91	79% C	Mérito em Queijo $		+$556
Mastite	-0.4	73% C	Mérito Pastoreio $		+$466
HCR	+1.1	73% C	CCR		+0.1
Tx Prenhez Filhas	-0.4	77% C			

Características de Parto - CDCB-S GENOMIC EVALUATION (4/21)

Facilidade de Parto do Touro	2.8%	63% C	0 Obs
Fac. de Parto das Filhas	1.9%	61% C	0 Filhas
Mortes ao Nascer -Touros	5.5%	60% C	0 Obs
Mortes ao Nascer -Filhas	2.8%	60% C	0 Filhas

Wellness Traits - ZOETIS WELLNESS EVALUATION (4/21)

VACAS	DWP$	+$412	WT$	-$72	
Mastite	98	55% C	Doença Resp.	91	49% C
Claudicação	95	52% C	Ovário Cístico	100	38% C
Aborto de Vaca	96	43% C	Parto Gemelar	100	52% C
Metrite	99	55% C	Cetose	102	52% C
Retenção Placenta	98	56% C	Febre do leite	94	42% C
Deslocameto Abomaso	99	52% C			

BEZERROS	CW$	-$25			
Doença Resp.	93	47% C	Diarréia Neonatal	99	47% C
Live Hability	99	51% C			

Tipo - CDCB-S/HA GENOMIC (4/21) GTPI +2676

PTAT +1.65 80% C. Úbere: +1.54C. P&P: +0.61 0 Filhas 0 Rebanhos

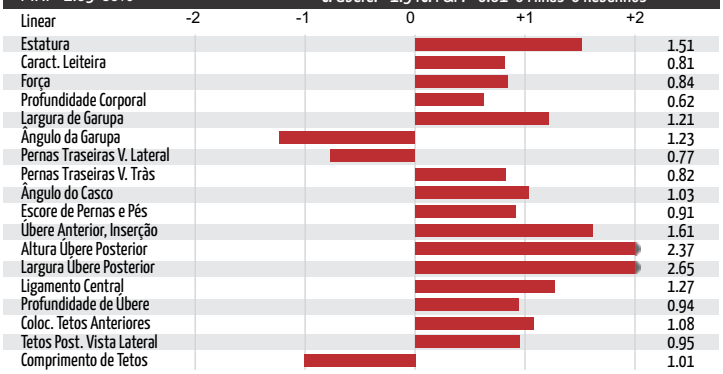

IRMÃ: RASBERRY-KING ROYAL 4321-ET (VG-88)

IRMÃ: OAKTOP-ACRES K R ANISTON (VG-86)

PGA

007H013669 Finn

S-S-I Shi Heisenbrg Finn-ET

Heisenberg x Montross x Supersire
Nascimento: 4/2/2016
Reg: H08403136010786
99% RHA-I DMS:561,456

Beta-Casein: A2A2 Kappa-Casein: N/A

Pai:	Ocd Jabir Heisenberg-ET (EX-92)
Mãe:	S-S-I Mont 8828 10828-ET (VG-87-VG-MS-DOM)
MGS:	Bacon-Hill Montross-ET (EX-92-GM)
MGD:	S-S-I Sprsire Mabel 8828-ET (VG-85-VG-MS-DOM)
Bisavô:	Seagull-Bay Supersire-ET (EX-90-GM)
Bisavó:	S-S-I Snow Malena 7514-ET (GP-80-DOM)

Avaliação do Touro - CDCB-S GENOMIC EVALUATION (4/21)

Leite	+1,280	81% C	0 Filhas 0 Rebanhos US		
Gordura	+74	+0.08%			
Proteina	+48	+0.03%	EFI 9.0%	GFI	9.3%
Vida Produtiva	+1.9	78% C	Mérito Liquido $		+$499
Live Hability	-2.1	73% C	Mérito Fluido $		+$461
SCS	2.87	79% C	Mérito em Queijo $		+$517
Mastite	-0.5	73% C	Mérito Pastoreio $		+$421
HCR	-1.8	73% C	CCR		-0.7
Tx Prenhez Filhas	-1.0	77% C			

Características de Parto - CDCB-S GENOMIC EVALUATION (4/21)

Facilidade de Parto do Touro	2.5%	70% C	1 Obs
Fac. de Parto das Filhas	1.9%	69% C	1 Filhas
Mortes ao Nascer -Touros	5.9%	62% C	1 Obs
Mortes ao Nascer -Filhas	5.4%	63% C	1 Filhas

Tipo - CDCB-S/HA GENOMIC (4/21) GTPI +2593

PTAT +0.76 80% C. Úbere: +0.78 C. P&P: +0.23 0 Filhas 0 Rebanhos

Linear	-2 -1 0 +1 +2	
Estatura		1.31
Caract. Leiteira		1.58
Força		0.99
Profundidade Corporal		1.10
Largura de Garupa		0.11
Ângulo da Garupa		0.00
Pernas Traseiras V. Lateral		0.51
Pernas Traseiras V. Tràs		0.50
Ângulo do Casco		0.39
Escore de Pernas e Pés		0.50
Úbere Anterior, Inserção		0.25
Altura Úbere Posterior		1.76
Largura Úbere Posterior		2.32
Ligamento Central		0.66
Profundidade de Úbere		0.09
Coloc. Tetos Anteriores		0.21
Tetos Post. Vista Lateral		0.40
Comprimento de Tetos		0.28

IRMÃ: WELCOME HEISENBERG POLO-ET (VG-85-VG-MS)

PGA

007H013493 Firebird

S-S-I Spark Firebird-ET

Spark x Halogen x Epic
Nascimento: 6/8/2015
Reg: H08403131003099
100% RHA-NA DMS:456,345

Beta-Casein: N/A Kappa-Casein: N/A

Pai:	Webb-Vue Spark 2060-ET
Mãe:	Quiet-Brook-D Halo Valo-ET (GP-84-VG-MS)
MGS:	Cookiecutter Petron Halogen
MGD:	Quiet-Brook-D Epic Vienna (VG-87-VG-MS)
Bisavô:	Genervations Epic (EX-94-GM)
Bisavó:	Quiet-Brook-D Mm Valance-ET (VG-85)

Avaliação do Touro - CDCB-S GENOMIC EVALUATION (4/21)

Leite	+1,389	80% C	0 Filhas 0 Rebanhos US		
Gordura	+24	-0.10%			
Proteina	+34	-0.03%	EFI 8.7%	GFI	9.2%
Vida Produtiva	+2.1	77% C	Mérito Liquido $		+$260
Live Hability	-2.1	73% C	Mérito Fluido $		+$276
SCS	2.64	78% C	Mérito em Queijo $		+$256
Mastite	+2.1	73% C	Mérito Pastoreio $		+$190
HCR	-1.7	73% C	CCR		-1.7
Tx Prenhez Filhas	-1.5	76% C			

Características de Parto - CDCB-S GENOMIC EVALUATION (4/21)

Facilidade de Parto do Touro	2.0%	70% C	1 Obs
Fac. de Parto das Filhas	2.7%	70% C	0 Filhas
Mortes ao Nascer -Touros	5.8%	63% C	1 Obs
Mortes ao Nascer -Filhas	5.9%	63% C	0 Filhas

Tipo - CDCB-S/HA GENOMIC (4/21) GTPI +2304

PTAT +0.63 80% C. Úbere: +0.72 C. P&P: -0.47 0 Filhas 0 Rebanhos

Linear	-2 -1 0 +1 +2	
Estatura		0.23
Caract. Leiteira		0.52
Força		0.28
Profundidade Corporal		0.11
Largura de Garupa		0.23
Ângulo da Garupa		2.03
Pernas Traseiras V. Lateral		2.00
Pernas Traseiras V. Tràs		0.95
Ângulo do Casco		0.52
Escore de Pernas e Pés		0.11
Úbere Anterior, Inserção		0.51
Altura Úbere Posterior		1.17
Largura Úbere Posterior		1.20
Ligamento Central		0.89
Profundidade de Úbere		0.09
Coloc. Tetos Anteriores		0.15
Tetos Post. Vista Lateral		0.75
Comprimento de Tetos		0.82

MÃE: QUIET-BROOK-D HALO VALO-ET (GP-84-VG-MS)

PGA

007H014012 Fired Up

S-S-I Br Frazz Fired Up-ET
TR TP TC TL TD
Frazzled x Honeybee x McCutchen
Nascimento: 12/16/2016
Reg: H08403136838663
99% RHA-I DMS:456,246

Beta-Casein: A2A2 Kappa-Casein: AA

Pai:	Melarry Josuper Frazzled-ET
Mãe:	S-S-I Hnybee 8328 10850-ET (GP-81)
MGS:	De-Su SS Honeybee 11569-ET (VG-88)
MGD:	S-S-I Mcc Gabriel 8328-ET (VG-89-EX-MS-DOM)
Bisavô:	De-Su Bkm McCutchen 1174-ET (EX-93-GM)
Bisavó:	Vision-Gen Sup Guva-C037-ET (VG-88-EX-MS)

Avaliação do Touro - CDCB-S GENOMIC EVALUATION (4/21)

Leite	+1,018	81% C	0 Filhas 0 Rebanhos US			
Gordura	+39	+0.00%				
Proteina	+29	-0.01%	EFI	9.5%	GFI	10.5%
Vida Produtiva	+5.5	77% C	Mérito Liquido $			+$494
Live Hability	+1.6	73% C	Mérito Fluido $			+$489
SCS	2.67	79% C	Mérito em Queijo $			+$499
Mastite	+2.2	73% C	Mérito Pastoreio $			+$443
HCR	+2.7	74% C	CCR			+1.2
Tx Prenhez Filhas	+0.7	77% C				

Características de Parto - CDCB-S GENOMIC EVALUATION (4/21)

Facilidade de Parto do Touro	2.1%	70% C	1 Obs
Fac. de Parto das Filhas	2.0%	70% C	0 Filhas
Mortes ao Nascer -Touros	5.5%	63% C	0 Obs
Mortes ao Nascer -Filhas	4.6%	63% C	0 Filhas

Wellness Traits - ZOETIS WELLNESS EVALUATION (4/21)

VACAS	DWP$	+$544	WT$	+$30	
Mastite	98	57% C	Doença Resp.	103	51% C
Claudicação	98	54% C	Ovário Cístico	105	40% C
Aborto de Vaca	98	45% C	Parto Gemelar	108	54% C
Metrite	106	57% C	Cetose	105	55% C
Retenção Placenta	108	57% C	Febre do leite	99	45% C
Deslocameto Abomaso	103	54% C			

BEZERROS	CW$	+$35			
Doença Resp.	99	50% C	Diarréia Neonatal	105	50% C
Live Hability	107	53% C			

Tipo - CDCB-S/HA GENOMIC (4/21) GTPI +2583

PTAT +0.78 80% C. Úbere: +1.50 C. P&P: -0.08 0 Filhas 0 Rebanhos

Linear	-2 -1 0 +1 +2
Estatura	0.14
Caract. Leiteira	0.55
Força	0.05
Profundidade Corporal	0.65
Largura de Garupa	0.06
Ângulo da Garupa	0.11
Pernas Traseiras V. Lateral	0.43
Pernas Traseiras V. Tràs	0.48
Ângulo do Casco	0.25
Escore de Pernas e Pés	0.01
Úbere Anterior, Inserção	1.64
Altura Úbere Posterior	1.37
Largura Úbere Posterior	1.03
Ligamento Central	1.19
Profundidade de Úbere	1.84
Coloc. Tetos Anteriores	0.77
Tetos Post. Vista Lateral	1.08
Comprimento de Tetos	0.81

AVÓ: S-S-I MCC GABRIEL 8328-ET (VG-89-EX-MS-DOM)

IRMÃ: PINE-TREE 9839 FRAZ 7613-ET (VG-87-VG-MS)

PGA

007H014179 Flag Stone

Ladys-Manor Flag Stone-ET
TR TP TC TL TD
Flagship x Yoder x Supersire
Nascimento: 1/1/2017
Reg: H08403140650377
99% RHA-I DMS:126,561

Beta-Casein: A1A2 Kappa-Casein: AE

Pai:	S-S-I 1stclass Flagship-ET
Mãe:	Ladys-Manor Yodr Sashet-ET
MGS:	Woodcrest Mogul Yoder-ET (EX-90-GM)
MGD:	Ladys-Manor Rd Sashay-ET (VG-85-VG-MS-DOM)
Bisavô:	Seagull-Bay Supersire-ET (EX-90-GM)
Bisavó:	Ladys-Manor M Rubyd Shay-ET (VG-88-VG-MS)

Avaliação do Touro - CDCB-S GENOMIC EVALUATION (4/21)

Leite	+847	80% C	0 Filhas 0 Rebanhos US			
Gordura	+78	+0.16%				
Proteina	+33	+0.02%	EFI	9.8%	GFI	11.3%
Vida Produtiva	+2.2	77% C	Mérito Liquido $			+$583
Live Hability	+0.8	73% C	Mérito Fluido $			+$555
SCS	2.97	78% C	Mérito em Queijo $			+$596
Mastite	+0.6	73% C	Mérito Pastoreio $			+$534
HCR	+1.7	74% C	CCR			+0.9
Tx Prenhez Filhas	+0.0	77% C				

Características de Parto - CDCB-S GENOMIC EVALUATION (4/21)

Facilidade de Parto do Touro	1.8%	71% C	3 Obs
Fac. de Parto das Filhas	2.3%	70% C	0 Filhas
Mortes ao Nascer -Touros	4.7%	63% C	1 Obs
Mortes ao Nascer -Filhas	4.4%	64% C	0 Filhas

Wellness Traits - ZOETIS WELLNESS EVALUATION (4/21)

VACAS	DWP$	+$601	WT$	-$15	
Mastite	100	55% C	Doença Resp.	94	49% C
Claudicação	96	53% C	Ovário Cístico	106	35% C
Aborto de Vaca	92	45% C	Parto Gemelar	109	53% C
Metrite	102	55% C	Cetose	101	53% C
Retenção Placenta	102	57% C	Febre do leite	98	42% C
Deslocameto Abomaso	95	52% C			

BEZERROS	CW$	+$4			
Doença Resp.	104	48% C	Diarréia Neonatal	103	49% C
Live Hability	97	52% C			

Tipo - CDCB-S/HA GENOMIC (4/21) GTPI +2643

PTAT +0.94 79% C. Úbere: +1.66 C. P&P: -0.75 0 Filhas 0 Rebanhos

Linear	-2 -1 0 +1 +2
Estatura	0.36
Caract. Leiteira	1.38
Força	0.63
Profundidade Corporal	0.30
Largura de Garupa	0.47
Ângulo da Garupa	0.98
Pernas Traseiras V. Lateral	3.33
Pernas Traseiras V. Tràs	0.01
Ângulo do Casco	1.03
Escore de Pernas e Pés	0.67
Úbere Anterior, Inserção	0.70
Altura Úbere Posterior	2.54
Largura Úbere Posterior	2.62
Ligamento Central	2.36
Profundidade de Úbere	0.57
Coloc. Tetos Anteriores	2.28
Tetos Post. Vista Lateral	3.16
Comprimento de Tetos	2.02

BISAVÓ: LADYS-MANOR M RUBYD SHAY-ET (VG-88-VG-MS)

IRMÃ: OCD FLAGSHIP MISSY 40202-ET

PGA

007H015459 Forky

Ocd Ronald Forky-ET
RC TC TL TD
Ronald x Dynamo x Profit
Nascimento: 10/19/2019
Reg: H08403206350209
99% RHA-I
Oakfield Corners Dairy, Oakfield, NY
Beta-Casein: A1A2 Kappa-Casein: AB

Pai:	Trent-Way-Js Ronald-ET (VG-85)
Mãe:	Ocd Dynamo Frances 50468-ET (GP-82)
MGS:	Mr Rubicon Dynamo-ET
MGD:	Ocd Profit Frances 36810-ET
Bisavô:	S-S-I Partyrock Profit-ET (VG-88-GM)
Bisavó:	Ocd Numerouno Frances 2-ETN (VG-85-DOM)

Avaliação do Touro - CDCB-S GENOMIC EVALUATION (4/21)

Leite	+248	76% C	0 Filhas 0 Rebanhos US		
Gordura	+52	+0.15%			
Proteina	+22	+0.05%	EFI 9.2%	GFI	10.1%
Vida Produtiva	+7.0	74% C	Mérito Liquido $		+$638
Live Hability	+3.5	69% C	Mérito Fluido $		+$573
SCS	2.58	75% C	Mérito em Queijo $		+$670
Mastite	+2.4	69% C	Mérito Pastoreio $		+$586
HCR	+1.7	69% C	CCR		+1.9
Tx Prenhez Filhas	+1.5	73% C			

Características de Parto - CDCB-S GENOMIC EVALUATION (4/21)

Facilidade de Parto do Touro	1.1%	62% C	0 Obs
Fac. de Parto das Filhas	1.7%	56% C	0 Filhas
Mortes ao Nascer -Touros	6.0%	58% C	0 Obs
Mortes ao Nascer -Filhas	5.1%	53% C	0 Filhas

Wellness Traits - ZOETIS WELLNESS EVALUATION (4/21)

VACAS	DWP$	+$817	WT$	+$177
Mastite	106	49% C	Doença Resp.	101	40% C
Claudicação	101	45% C	Ovário Cístico	102	28% C
Aborto de Vaca	104	35% C	Parto Gemelar	103	45% C
Metrite	106	48% C	Cetose	110	44% C
Retenção Placenta	103	49% C	Febre do leite	105	38% C
Deslocameto Abomaso	106	44% C		

BEZERROS	CW$	+$35			
Doença Resp.	103	37% C	Diarréia Neonatal	99	43% C
Live Hability	108	44% C			

Tipo - CDCB-S/HA GENOMIC (4/21) GTPI +2746

PTAT +1.13 76% C. Úbere: +2.15 C. P&P: +1.37 0 Filhas 0 Rebanhos

Linear	
Estatura	0.68
Caract. Leiteira	0.36
Força	0.53
Profundidade Corporal	0.89
Largura de Garupa	0.15
Ângulo da Garupa	1.66
Pernas Traseiras V. Lateral	0.69
Pernas Traseiras V. Tràs	1.62
Ângulo do Casco	1.10
Escore de Pernas e Pés	1.00
Úbere Anterior, Inserção	2.25
Altura Úbere Posterior	2.62
Largura Úbere Posterior	1.91
Ligamento Central	0.41
Profundidade de Úbere	1.68
Coloc. Tetos Anteriores	0.48
Tetos Post. Vista Lateral	0.31
Comprimento de Tetos	0.30

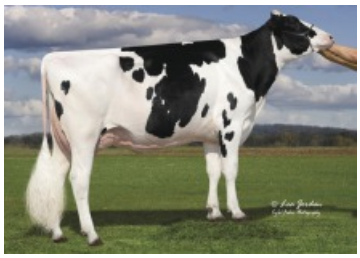

AVÓ PATERNA: Y-WHISPER SILVER ROYALTY-ET (EX-91-EX-MS)

BISAVÓ PATERNA: PLAIN-KNOLL LEGNDRY 1551-ET (VG-86-VG-MS)

PGA

007H013556 Fort Worth

S-S-I Milngtn Fort Worth-ET

Millington x Kingboy x Mogul
Nascimento: 11/20/2015
Reg: H08403131003286
99% RHA-I

Beta-Casein: A1A2 Kappa-Casein: N/A

Pai:	De-Su Millington 12074-ET (VG-87-GM)
Mãe:	S-S-I Kingboy 7950 10804-ET
MGS:	Morningview Mcc Kingboy-ET (EX-92)
MGD:	S-S-I Mogul Osanna 7950-ET (VG-85-VG-MS-DOM)
Bisavô:	Mountfield Ssi Dcy Mogul-ET (EX-93-GM)
Bisavó:	Our-Favorite Okiilanee-ET (VG-88-EX-MS)

Avaliação do Touro - CDCB-S GENOMIC EVALUATION (4/21)

Leite	+779	82% C	0 Filhas 0 Rebanhos US		
Gordura	+86	+0.19%			
Proteina	+37	+0.04%	EFI 9.0%	GFI	9.6%
Vida Produtiva	+0.2	78% C	Mérito Liquido $		+$470
Live Hability	-3.0	73% C	Mérito Fluido $		+$419
SCS	2.89	80% C	Mérito em Queijo $		+$495
Mastite	+0.3	73% C	Mérito Pastoreio $		+$402
HCR	-0.4	74% C	CCR		-1.2
Tx Prenhez Filhas	-1.4	77% C			

Características de Parto - CDCB-S GENOMIC EVALUATION (4/21)

Facilidade de Parto do Touro	2.9%	70% C	1 Obs
Fac. de Parto das Filhas	2.4%	69% C	0 Filhas
Mortes ao Nascer -Touros	6.8%	63% C	1 Obs
Mortes ao Nascer -Filhas	5.4%	63% C	0 Filhas

Tipo - CDCB-S/HA GENOMIC (4/21) GTPI +2600

PTAT +1.47 79% C. Úbere: +1.46 C. P&P: -0.38 0 Filhas 0 Rebanhos

Linear	
Estatura	2.14
Caract. Leiteira	2.28
Força	0.98
Profundidade Corporal	1.49
Largura de Garupa	2.35
Ângulo da Garupa	0.54
Pernas Traseiras V. Lateral	1.19
Pernas Traseiras V. Tràs	0.02
Ângulo do Casco	0.29
Escore de Pernas e Pés	0.17
Úbere Anterior, Inserção	1.03
Altura Úbere Posterior	2.48
Largura Úbere Posterior	3.19
Ligamento Central	0.98
Profundidade de Úbere	1.05
Coloc. Tetos Anteriores	0.92
Tetos Post. Vista Lateral	0.82
Comprimento de Tetos	0.37

AVÓ: S-S-I MOGUL OSANNA 7950-ET (VG-85-VG-MS-DOM)

PGA

007H014319 Forte

Ocd Helix Forte-ET
TR TP TC TV TL TY TD
Helix x Delta x Numero Uno
Nascimento: 4/25/2017
Reg: H08403142934691
100% RHA-NA aAa:243 DMS:345,135
Oakfield Corners Dairy, Oakfield, NY
Beta-Casein: A1A2 Kappa-Casein: BB

Ocd Helix Forte-ET

Pai:	Aot Silver Helix-ET (VG-86)
Mãe:	Ocd Delta Frances 34899-ET (EX-90-EX-MS-DOM)
MGS:	Mr Mogul Delta 1427-ET
MGD:	Ocd Numerouno Frances 2-Etn (VG-85-DOM)
Bisavô:	Amighetti Numero Uno-ET (GM)
Bisavó:	Lars-Acres Felices Fame-ET (EX-91-2E-EX-MS-DOM)

Avaliação do Touro - CDCB-S GENOMIC EVALUATION (4/21)

Leite	+690	81%C	0 Filhas 0 Rebanhos US		
Gordura	+96	+0.24%			
Proteina	+37	+0.05%	EFI 9.7%	GFI	10.2%
Vida Produtiva	+3.9	77% C	Mérito Liquido $		+$689
Live Hability	+0.0	72% C	Mérito Fluido $		+$622
SCS	2.72	79% C	Mérito em Queijo $		+$721
Mastite	+2.1	73% C	Mérito Pastoreio $		+$618
HCR	+0.5	78% C	CCR		-0.2
Tx Prenhez Filhas	+0.4	77% C	SCR		-1.0

Características de Parto - CDCB-S GENOMIC EVALUATION (4/21)

Facilidade de Parto do Touro	2.8%	99% C	4,465 Obs
Fac. de Parto das Filhas	2.6%	70% C	0 Filhas
Mortes ao Nascer -Touros	7.0%	97% C	4,190 Obs
Mortes ao Nascer -Filhas	4.8%	63% C	0 Filhas

Wellness Traits - ZOETIS WELLNESS EVALUATION (4/21)

VACAS	DWP$	+$834	WT$	+$139	
Mastite	105	56% C	Doença Resp.	101	49% C
Claudicação	100	53% C	Ovário Cístico	100	37% C
Aborto de Vaca	99	44% C	Parto Gemelar	107	53% C
Metrite	106	56% C	Cetose	105	53% C
Retenção Placenta	101	57% C	Febre do leite	99	44% C
Deslocameto Abomaso	102	52% C			

BEZERROS	CW$	-$13			
Doença Resp.	99	67% C		101	70% C
Live Hability	97	71% C			

Tipo - CDCB-S/HA GENOMIC (4/21) GTPI +2832

PTAT +1.25 80% C. Úbere: +1.65 C. P&P: +0.58 0 Filhas 0 Rebanhos

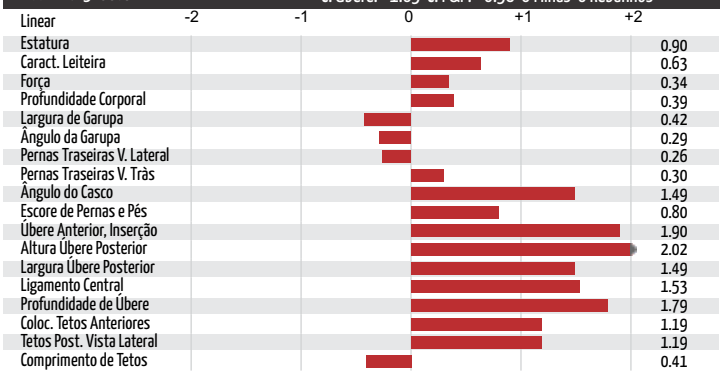

BISAVÓ: LARS-ACRES FELICES FAME-ET (EX-91-2E-EX-MS-DOM)

IRMÃ: HEATHERSTONE MARCELLA (GP-83)

PGA

007H014152 Founder

S-S-I Bg Seattle Founder-ET
TR TP TC TL TD
Seattle x Delta x Epic
Nascimento: 3/11/2017
Reg: H08403133120645
100% RHA-NA DMS:456,246

Beta-Casein: A2A2 Kappa-Casein: AB

Pai:	De-Su Seattle 13154-ET
Mãe:	Miss Pressley Perfect-TW
MGS:	Mr Mogul Delta 1427-ET
MGD:	Hos-Cot Epic Pressley-ET (VG-85-VG-MS-DOM)
Bisavô:	Genervations Epic (EX-94-GM)
Bisavó:	Welcome Man-O-Man Payout-ET (VG-87-VG-MS)

Avaliação do Touro - CDCB-S GENOMIC EVALUATION (4/21)

Leite	+1,666	80%C	0 Filhas 0 Rebanhos US		
Gordura	+31	-0.11%			
Proteina	+56	+0.01%	EFI 9.4%	GFI	9.9%
Vida Produtiva	+2.9	77% C	Mérito Liquido $		+$422
Live Hability	-0.5	71% C	Mérito Fluido $		+$400
SCS	2.97	78% C	Mérito em Queijo $		+$433
Mastite	-0.1	72% C	Mérito Pastoreio $		+$340
HCR	-1.4	73% C	CCR		-1.2
Tx Prenhez Filhas	-1.4	76% C			

Características de Parto - CDCB-S GENOMIC EVALUATION (4/21)

Facilidade de Parto do Touro	2.2%	63% C	0 Obs
Fac. de Parto das Filhas	2.3%	61% C	0 Filhas
Mortes ao Nascer -Touros	6.2%	59% C	0 Obs
Mortes ao Nascer -Filhas	5.6%	59% C	0 Filhas

Wellness Traits - ZOETIS WELLNESS EVALUATION (4/21)

VACAS	DWP$	+$265	WT$	-$158	
Mastite	99	56% C	Doença Resp.	93	49% C
Claudicação	87	53% C	Ovário Cístico	95	35% C
Aborto de Vaca	93	43% C	Parto Gemelar	94	53% C
Metrite	92	55% C	Cetose	105	53% C
Retenção Placenta	95	56% C	Febre do leite	100	44% C
Deslocameto Abomaso	98	52% C			

BEZERROS	CW$	+$8			
Doença Resp.	107	48% C	Diarréia Neonatal	100	49% C
Live Hability	98	53% C			

Tipo - CDCB-S/HA GENOMIC (4/21) GTPI +2574

PTAT +1.53 80% C. Úbere: +2.06 C. P&P: +0.76 0 Filhas 0 Rebanhos

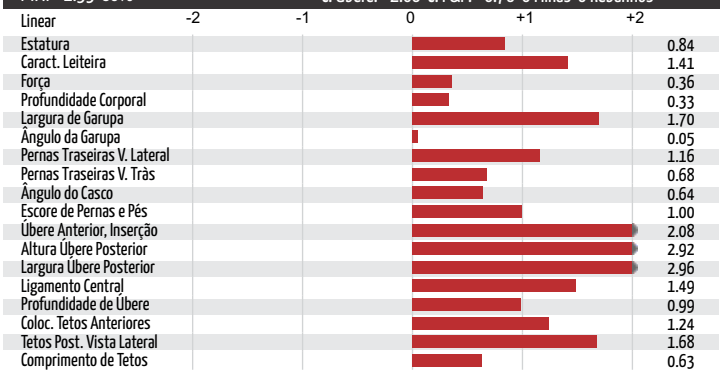

AVÓ PATERNA: DE-SU 199-ET (VG-85-VG-MS-GMD)

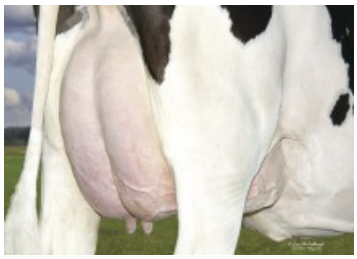
BISAVÓ PATERNA: OCD PLANET DANICA-ET (EX-93-EX-MS-GMD-DOM)

PGA

007H014855 Fritz

Blumenfeld Frazzld Fritz-ET
TR TP TC TV TL TY TD
Frazzled x Detour x Balisto
Nascimento: 7/22/2018
Reg: H08403151787846
99% RHA-I aAa:345 DMS:345
Blumenfeld Holsteins LLC, Hawley, MN
Beta-Casein: A2A2 Kappa-Casein: AA

Blumenfeld Frazzld Fritz-ET

Pai:	Melarry Josuper Frazzled-ET
Mãe:	Blumenfeld Detour 5524-ET (VG-87-EX-MS)
MGS:	Ronelee Midnight Detour-ET
MGD:	Blumenfeld 121 Bali 4872-ET (VG-85-VG-MS)
Bisavô:	De-Su 11236 Balisto-ET
Bisavó:	Stockhaven Robust Gretta (GP-83-VG-MS)

Avaliação do Touro - CDCB-S GENOMIC EVALUATION (4/21)

Leite	+750	80%C	0 Filhas 0 Rebanhos US		
Gordura	+77	+0.17%			
Proteina	+43	+0.07%	EFI 9.0%	GFI	9.6%
Vida Produtiva	+5.5	77% C	Mérito Liquido $		+$685
Live Hability	+1.0	72% C	Mérito Fluido $		+$606
SCS	2.79	78% C	Mérito em Queijo $		+$722
Mastite	+1.7	72% C	Mérito Pastoreio $		+$616
HCR	+2.7	73% C	CCR		+1.7
Tx Prenhez Filhas	+0.5	76% C	SCR		+0.4

Características de Parto - CDCB-S GENOMIC EVALUATION (4/21)

Facilidade de Parto do Touro	1.7%	95% C	773 Obs
Fac. de Parto das Filhas	2.5%	70% C	0 Filhas
Mortes ao Nascer -Touros	5.7%	87% C	573 Obs
Mortes ao Nascer -Filhas	4.8%	63% C	0 Filhas

Wellness Traits - ZOETIS WELLNESS EVALUATION (4/21)

VACAS	DWP$	+$631	WT$	-$59	
Mastite	97	57% C	Doença Resp.	97	50% C
Claudicação	100	54% C	Ovário Cístico	100	39% C
Aborto de Vaca	99	45% C	Parto Gemelar	100	54% C
Metrite	97	56% C	Cetose	105	54% C
Retenção Placenta	90	57% C	Febre do leite	97	43% C
Deslocameto Abomaso	102	53% C			

BEZERROS	CW$	+$22			
Doença Resp.	98	49% C	Diarréia Neonatal	104	54% C
Live Hability	105	53% C			

Tipo - CDCB-S/HA GENOMIC (4/21) GTPI +2833

PTAT +1.10 77% C. Úbere: +1.77 C. P&P: +0.67 0 Filhas 0 Rebanhos

Linear	
Estatura	0.17
Caract. Leiteira	0.89
Força	0.20
Profundidade Corporal	0.60
Largura de Garupa	0.43
Ângulo da Garupa	0.39
Pernas Traseiras V. Lateral	0.20
Pernas Traseiras V. Tràs	0.41
Ângulo do Casco	0.92
Escore de Pernas e Pés	0.61
Úbere Anterior, Inserção	2.37
Altura Úbere Posterior	2.22
Largura Úbere Posterior	1.52
Ligamento Central	0.24
Profundidade de Úbere	1.81
Coloc. Tetos Anteriores	0.21
Tetos Post. Vista Lateral	0.16
Comprimento de Tetos	1.21

MÃE: BLUMENFELD DETOUR 5524-ET (VG-87-EX-MS)

IRMÃ: MELARRY FRAZZLED 10672-ET (VG-86)

PGA

007H015202 Frontier

Gillette Frontier-ET
TR TP TC TL TD
Tahiti x Modesty x Lottomax
Nascimento: 3/25/2019
Reg: HOCAN13180247
99% RHA-I

Beta-Casein: A2A2 Kappa-Casein: BB

Pai:	De-Su Frazz Tahiti 14104-ET
Mãe:	Gillette Modesty Claryfischer
MGS:	Bacon-Hill Pety Modesty-ET (VG-86-GM)
MGD:	Gillette Lottomax Clary
Bisavô:	Rockymountain Lottomax
Bisavó:	Clear-Echo Mcutchen 2820-ET

Avaliação do Touro - CDCB-S GENOMIC EVALUATION (4/21)

Leite	+1,586	79%C	0 Filhas 0 Rebanhos US		
Gordura	+83	+0.07%			
Proteina	+64	+0.05%	EFI 9.5%	GFI	10.5%
Vida Produtiva	+3.6	74% C	Mérito Liquido $		+$672
Live Hability	-1.0	70% C	Mérito Fluido $		+$614
SCS	3.00	76% C	Mérito em Queijo $		+$699
Mastite	+0.3	69% C	Mérito Pastoreio $		+$571
HCR	+0.5	72% C	CCR		-0.1
Tx Prenhez Filhas	-1.4	74% C			

Características de Parto - CDCB-S GENOMIC EVALUATION (4/21)

Facilidade de Parto do Touro	2.1%	62% C	0 Obs
Fac. de Parto das Filhas	2.5%	60% C	0 Filhas
Mortes ao Nascer -Touros	5.1%	59% C	0 Obs
Mortes ao Nascer -Filhas	4.9%	57% C	0 Filhas

Wellness Traits - ZOETIS WELLNESS EVALUATION (4/21)

VACAS	DWP$	+$474	WT$	-$287	
Mastite	90	52% C	Doença Resp.	91	44% C
Claudicação	87	49% C	Ovário Cístico	101	33% C
Aborto de Vaca	94	40% C	Parto Gemelar	99	48% C
Metrite	96	51% C	Cetose	106	48% C
Retenção Placenta	94	52% C	Febre do leite	103	41% C
Deslocameto Abomaso	97	47% C			

BEZERROS	CW$	+$27			
Doença Resp.	105	45% C	Diarréia Neonatal	100	47% C
Live Hability	104	49% C			

Tipo - CDCB-S/HA GENOMIC (4/21) GTPI +2831

PTAT +1.70 76% C. Úbere: +1.43 C. P&P: +0.67 0 Filhas 0 Rebanhos

Linear	
Estatura	1.17
Caract. Leiteira	1.80
Força	0.40
Profundidade Corporal	0.63
Largura de Garupa	0.31
Ângulo da Garupa	1.19
Pernas Traseiras V. Lateral	0.88
Pernas Traseiras V. Tràs	0.52
Ângulo do Casco	0.94
Escore de Pernas e Pés	0.99
Úbere Anterior, Inserção	1.84
Altura Úbere Posterior	1.66
Largura Úbere Posterior	1.66
Ligamento Central	1.43
Profundidade de Úbere	1.29
Coloc. Tetos Anteriores	1.60
Tetos Post. Vista Lateral	1.77
Comprimento de Tetos	0.09

IRMÃ: LARS-ACRES TAHITI GRABY

BISAVÓ PATERNA: LARS-ACRES TAHITI GRABY

PGA

007H014471 Gillette

Badger S-S-I Rs Gillette-ET
TR TP TC TL TD HH5C
Resolve x Modesty x Crabtree
Nascimento: 10/12/2017
Reg: H08403145055326
99% RHA-I

Beta-Casein: A1A2 Kappa-Casein: AA

Pai:	Blumenfeld Jedi Resolve-ET
Mãe:	S-S-I Bg 10696 15122-ET (VG-85)
MGS:	Bacon-Hill Pety Modesty-ET (VG-86-GM)
MGD:	S-S-I Crbtree 8526 10696-ET (GP-84-VG-MS)
Bisavô:	De-Su Epc Crabtree 11336-ET
Bisavó:	S-S-I Uno Maryann 8526-ET (VG-87-EX-MS-DOM)

Avaliação do Touro - CDCB-S GENOMIC EVALUATION (4/21)

Leite	+935	81%C	0 Filhas 0 Rebanhos US		
Gordura	+58	+0.08%			
Proteina	+39	+0.03%	EFI 9.0%	GFI	10.0%
Vida Produtiva	+5.2	77% C	Mérito Liquido $		+$586
Live Hability	+1.9	71% C	Mérito Fluido $		+$542
SCS	2.80	79% C	Mérito em Queijo $		+$608
Mastite	+2.3	72% C	Mérito Pastoreio $		+$538
HCR	+1.1	74% C	CCR		+2.4
Tx Prenhez Filhas	+1.3	77% C			

Características de Parto - CDCB-S GENOMIC EVALUATION (4/21)

Facilidade de Parto do Touro	2.0%	70% C	2 Obs
Fac. de Parto das Filhas	2.1%	70% C	0 Filhas
Mortes ao Nascer -Touros	5.3%	63% C	2 Obs
Mortes ao Nascer -Filhas	4.0%	63% C	0 Filhas

Wellness Traits - ZOETIS WELLNESS EVALUATION (4/21)

VACAS	DWP$	+$406	WT$	-$178
Mastite	92	55% C	Doença Resp.	91	49% C
Claudicação	96	52% C	Ovário Cístico	93	34% C
Aborto de Vaca	100	41% C	Parto Gemelar	100	52% C
Metrite	98	54% C	Cetose	101	53% C
Retenção Placenta	92	55% C	Febre do leite	99	46% C
Deslocameto Abomaso	98	51% C		

BEZERROS	CW$	+$6		
Doença Resp.	102	47% C	Diarréia Neonatal	101	48% C
Live Hability	100	51% C		

Tipo - CDCB-S/HA GENOMIC (4/21) GTPI +2661

PTAT +0.38 80% C. Úbere: +1.31 C. P&P: -0.54 0 Filhas 0 Rebanhos

Linear	-2 -1 0 +1 +2	
Estatura		0.35
Caract. Leiteira		0.98
Força		0.48
Profundidade Corporal		0.15
Largura de Garupa		0.84
Ângulo da Garupa		0.51
Pernas Traseiras V. Lateral		1.72
Pernas Traseiras V. Tràs		0.19
Ângulo do Casco		0.57
Escore de Pernas e Pés		0.68
Úbere Anterior, Inserção		2.11
Altura Úbere Posterior		1.39
Largura Úbere Posterior		0.70
Ligamento Central		0.01
Profundidade de Úbere		1.46
Coloc. Tetos Anteriores		0.09
Tetos Post. Vista Lateral		0.31
Comprimento de Tetos		0.19

AVÓ PATERNA: CO-OP BLUMEN DAY 4292-ET (VG-87-VG-MS)

IRMÃ: HILMAR-D RESOLVE 14398-ET (VG-87)

PGA

007H013510 Gimme

S-S-I Millington Gimme-ET
HH3C
Millington x Multiply x Snowman
Nascimento: 8/23/2015
Reg: H08403130641530
99% RHA-I DMS:345

Beta-Casein: N/A Kappa-Casein: N/A

Pai:	De-Su Millington 12074-ET (VG-87-GM)
Mãe:	S-S-I Multi 2411 10429-ET (GP-83-VG-MS)
MGS:	S-S-I Mogul Multiply-ET (VG-88)
MGD:	Happydanny Snow Storm-ET (VG-87-VG-MS)
Bisavô:	Flevo Genetics Snowman-ET (GM)
Bisavó:	Snowdame Planet Lauren (VG-86-VG-MS)

Avaliação do Touro - CDCB-S GENOMIC EVALUATION (4/21)

Leite	+272	81%C	0 Filhas 0 Rebanhos US		
Gordura	+65	+0.19%			
Proteina	+29	+0.07%	EFI 8.8%	GFI	9.9%
Vida Produtiva	+2.8	78% C	Mérito Liquido $		+$491
Live Hability	+0.8	73% C	Mérito Fluido $		+$410
SCS	2.77	79% C	Mérito em Queijo $		+$529
Mastite	+1.5	73% C	Mérito Pastoreio $		+$441
HCR	+0.4	73% C	CCR		+0.6
Tx Prenhez Filhas	+0.4	77% C			

Características de Parto - CDCB-S GENOMIC EVALUATION (4/21)

Facilidade de Parto do Touro	2.5%	63% C	0 Obs
Fac. de Parto das Filhas	2.8%	61% C	0 Filhas
Mortes ao Nascer -Touros	6.5%	60% C	0 Obs
Mortes ao Nascer -Filhas	6.0%	59% C	0 Filhas

Tipo - CDCB-S/HA GENOMIC (4/21) GTPI +2588

PTAT +0.67 80% C. Úbere: +1.20 C. P&P: -0.09 0 Filhas 0 Rebanhos

Linear	-2 -1 0 +1 +2	
Estatura		0.45
Caract. Leiteira		0.03
Força		0.25
Profundidade Corporal		0.00
Largura de Garupa		0.63
Ângulo da Garupa		0.29
Pernas Traseiras V. Lateral		1.39
Pernas Traseiras V. Tràs		0.30
Ângulo do Casco		0.87
Escore de Pernas e Pés		0.07
Úbere Anterior, Inserção		0.96
Altura Úbere Posterior		1.82
Largura Úbere Posterior		2.02
Ligamento Central		0.06
Profundidade de Úbere		0.91
Coloc. Tetos Anteriores		0.16
Tetos Post. Vista Lateral		0.13
Comprimento de Tetos		0.19

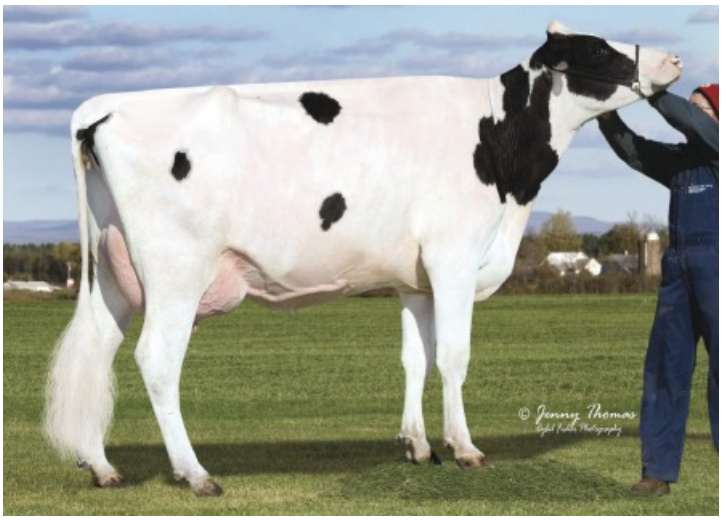

BISAVÓ: SNOWDAME PLANET LAUREN-ET (VG-86-VG-MS)

PGA

007H014097 Golden

S-S-I Rocketfire Golden-ET
TR TP TC TL TD
Rocketfire x Damaris x McCutchen
Nascimento: 3/4/2017
Reg: H08403139490481
98% RHA-I DMS:234,246

Beta-Casein: A2A2 Kappa-Casein: AB

Pai:	S-S-I Josuper Rocketfire-ET
Mãe:	Welcome Damaris Kim-ET (GP-80)
MGS:	S-S-I Sterling Damaris-ET
MGD:	No-Fla Mccutchen 35703-ET (EX-90-EX-MS-DOM)
Bisavô:	De-Su Bkm McCutchen 1174-ET (EX-93-GM)
Bisavó:	No-Fla Massey 30194-TW (VG-85)

Avaliação do Touro - CDCB-S GENOMIC EVALUATION (4/21)

0 Filhas 0 Rebanhos US

Leite	+1,256	80%C			
Gordura	+45	-0.01%			
Proteina	+42	+0.01%	EFI 9.1%	GFI	10.2%
Vida Produtiva	+4.9	77% C	Mérito Liquido $		+$520
Live Hability	+1.4	71% C	Mérito Fluido $		+$500
SCS	2.85	78% C	Mérito em Queijo $		+$531
Mastite	+1.5	71% C	Mérito Pastoreio $		+$437
HCR	+1.8	72% C	CCR		+0.8
Tx Prenhez Filhas	-0.8	76% C			

Características de Parto - CDCB-S GENOMIC EVALUATION (4/21)

Facilidade de Parto do Touro	2.3%	63% C	0 Obs
Fac. de Parto das Filhas	1.9%	60% C	0 Filhas
Mortes ao Nascer -Touros	5.3%	59% C	0 Obs
Mortes ao Nascer -Filhas	3.6%	58% C	0 Filhas

Wellness Traits - ZOETIS WELLNESS EVALUATION (4/21)

VACAS	DWP$	+$505	WT$	+$55	
Mastite	102	53% C	Doença Resp.	102	46% C
Claudicação	96	50% C	Ovário Cístico	101	31% C
Aborto de Vaca	94	41% C	Parto Gemelar	98	50% C
Metrite	104	51% C	Cetose	109	49% C
Retenção Placenta	100	54% C	Febre do leite	99	40% C
Deslocameto Abomaso	104	49% C			

BEZERROS	CW$	-$47			
Doença Resp.	94	43% C	Diarréia Neonatal	97	45% C
Live Hability	94	48% C			

Tipo - CDCB-S/HA GENOMIC (4/21) GTPI +2620

PTAT +1.29 79% C. Úbere: +1.23 C. P&P: +0.41 0 Filhas 0 Rebanhos

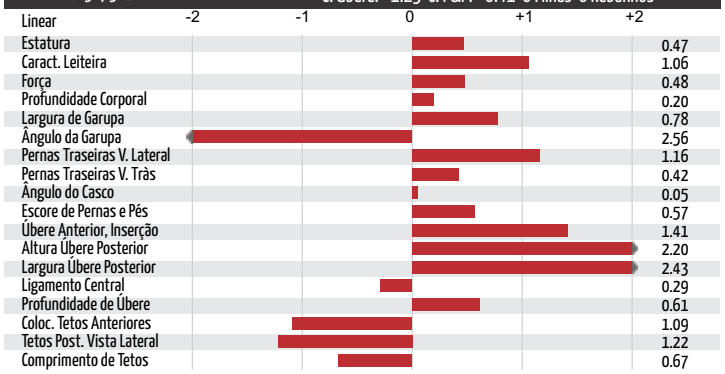

MÃE: WELCOME DAMARIS KIM-ET (GP-80)

IRMÃ: JENNY-LOU ROCKETFIRE 4624 (VG-86)

PGA

007H013859 Graham

S-S-I Bandares Graham-ET
TR TP TC TL TD
Bandares x Superior x Supersire
Nascimento: 9/4/2016
Reg: H08403136807577
99% RHA-I DMS:345,135

Beta-Casein: A2A2 Kappa-Casein: AB

Pai:	Wa-Del Yoder Bandares-ET
Mãe:	S-S-I Superor Marci11074-ET (VG-88-EX-MS)
MGS:	Furnace-Hill M Superior-ET (VG-88)
MGD:	S-S-I Suprsire Miri 8679-ET (EX-90-EX-MS-GMD-DOM)
Bisavô:	Seagull-Bay Supersire-ET (EX-90-GM)
Bisavó:	S-S-I Bookem Modesto7269-ET (VG-87-VG-MS-DOM)

Avaliação do Touro - CDCB-S GENOMIC EVALUATION (4/21)

0 Filhas 0 Rebanhos US

Leite	-305	81%C			
Gordura	+40	+0.19%			
Proteina	+16	+0.09%	EFI 9.6%	GFI	10.6%
Vida Produtiva	+2.6	78% C	Mérito Liquido $		+$393
Live Hability	+2.5	73% C	Mérito Fluido $		+$300
SCS	2.85	79% C	Mérito em Queijo $		+$437
Mastite	+1.5	73% C	Mérito Pastoreio $		+$346
HCR	+1.2	74% C	CCR		+0.2
Tx Prenhez Filhas	-0.2	77% C			

Características de Parto - CDCB-S GENOMIC EVALUATION (4/21)

Facilidade de Parto do Touro	2.4%	63% C	0 Obs
Fac. de Parto das Filhas	2.5%	62% C	0 Filhas
Mortes ao Nascer -Touros	5.9%	60% C	0 Obs
Mortes ao Nascer -Filhas	4.6%	60% C	0 Filhas

Wellness Traits - ZOETIS WELLNESS EVALUATION (4/21)

VACAS	DWP$	+$129	WT$	-$216	
Mastite	92	58% C	Doença Resp.	97	51% C
Claudicação	91	55% C	Ovário Cístico	101	37% C
Aborto de Vaca	103	47% C	Parto Gemelar	106	55% C
Metrite	95	57% C	Cetose	105	55% C
Retenção Placenta	90	58% C	Febre do leite	101	44% C
Deslocameto Abomaso	103	54% C			

BEZERROS	CW$	-$42			
Doença Resp.	95	50% C	Diarréia Neonatal	108	51% C
Live Hability	88	54% C			

Tipo - CDCB-S/HA GENOMIC (4/21) GTPI +2430

PTAT +0.63 80% C. Úbere: +1.60 C. P&P: +0.14 0 Filhas 0 Rebanhos

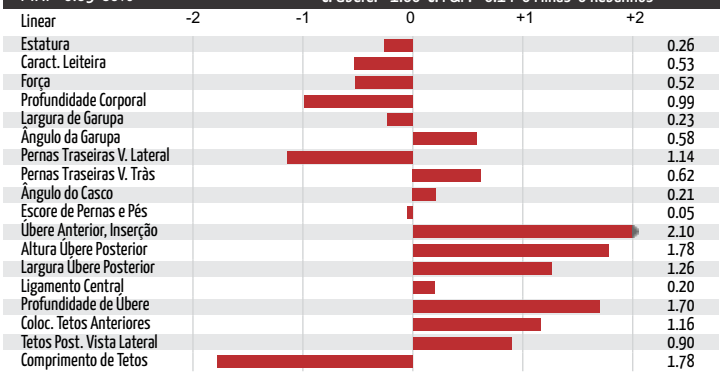

MÃE: S-S-I SUPEROR MARCI11074-ET (VG-88-EX-MS)

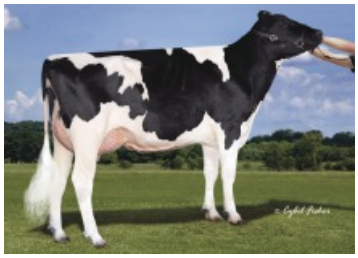
AVÓ: S-S-I SUPRSIRE MIRI 8679-ET (EX-90-EX-MS-GMD-DOM)

PGA

007H015097 Granada

T-Spruce Nugnt Granada-ET
TR TP TC TV TL TY TD
Nugent x Frazzled x Ahead
Nascimento: 11/19/2018
Reg: H08403203292278
99% RHA-I aAa:243 DMS:234,345
T-Spruce, Richmond, MN
Beta-Casein: A1A2 Kappa-Casein: AE

T-Spruce Nugnt Granada-ET

Pai:	S-S-I Outsiders Nugent-ET
Mãe:	T-Spruce Frazzled 10663-ET
MGS:	Melarry Josuper Frazzled-ET
MGD:	Peak Menna Ahead 851-ET (VG-86-VG-MS)
Bisavô:	Velthuis B Ahead
Bisavó:	S-S-I Shamrock Menna7392-ET (VG-85-VG-MS)

Avaliação do Touro - CDCB-S GENOMIC EVALUATION (4/21)

0 Filhas 0 Rebanhos US

Leite	+2,119	79%C		
Gordura	+87	+0.02%		
Proteina	+60	-0.02%	EFI 9.2%	GFI 10.2%
Vida Produtiva	+5.6	75% C	Mérito Liquido $	+$755
Live Hability	+1.1	70% C	Mérito Fluido $	+$762
SCS	2.81	76% C	Mérito em Queijo $	+$754
Mastite	+2.4	69% C	Mérito Pastoreio $	+$633
HCR	+1.6	70% C	CCR	-0.6
Tx Prenhez Filhas	-1.3	73% C		

Características de Parto - CDCB-S GENOMIC EVALUATION (4/21)

Facilidade de Parto do Touro	1.7%	78% C	56 Obs
Fac. de Parto das Filhas	2.2%	70% C	0 Filhas
Mortes ao Nascer -Touros	5.3%	65% C	51 Obs
Mortes ao Nascer -Filhas	4.6%	63% C	0 Filhas

Wellness Traits - ZOETIS WELLNESS EVALUATION (4/21)

VACAS	DWP$	+$998	WT$	+$78
Mastite	102	52% C	Doença Resp.	102	44% C
Claudicação	102	49% C	Ovário Cístico	95	32% C
Aborto de Vaca	102	39% C	Parto Gemelar	104	49% C
Metrite	101	52% C	Cetose	103	49% C
Retenção Placenta	101	53% C	Febre do leite	97	39% C
Deslocameto Abomaso	100	48% C		

BEZERROS	CW$	+$18		
Doença Resp.	99	43% C	Diarréia Neonatal	106	44% C
Live Hability	102	48% C		

Tipo - CDCB-S/HA GENOMIC (4/21) GTPI +2851

PTAT +0.68 76% C. Úbere: +0.93 C. P&P: +0.26 0 Filhas 0 Rebanhos

Linear	
Estatura	1.18
Caract. Leiteira	0.51
Força	0.62
Profundidade Corporal	0.62
Largura de Garupa	0.32
Ângulo da Garupa	0.77
Pernas Traseiras V. Lateral	0.30
Pernas Traseiras V. Tràs	0.04
Ângulo do Casco	0.30
Escore de Pernas e Pés	0.00
Úbere Anterior, Inserção	0.74
Altura Úbere Posterior	1.24
Largura Úbere Posterior	1.52
Ligamento Central	0.36
Profundidade de Úbere	0.43
Coloc. Tetos Anteriores	0.46
Tetos Post. Vista Lateral	0.29
Comprimento de Tetos	0.86

BISAVÓ: S-S-I SHAMROCK MENNA7392-ET (VG-85-VG-MS)

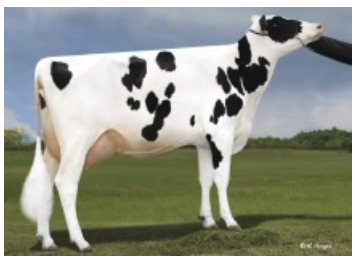
AVÓ PATERNA: WELCOME DAMARIS KIM-ET (GP-80)

PGA

007H014461 Grandslam

Sandy-Valley Grandslam-ET
TR TP TC TL TD
Fortune x Silver x Meridian
Nascimento: 7/29/2017
Reg: H08403140616359
99% RHA-I DMS:561

Beta-Casein: A1A2 Kappa-Casein: AA

Pai:	Progenesis Fortune
Mãe:	Sandy-Valley Glamourous-ET
MGS:	Seagull-Bay Silver-ET
MGD:	Sandy-Valley Mer Glamour-ET (EX-91-EX-MS-GMD-DOM)
Bisavô:	Sully Hart Meridian-ET (GM)
Bisavó:	Sandy-Valley Freddi Gift-ET (VG-86-VG-MS-GMD-DOM)

Avaliação do Touro - CDCB-S GENOMIC EVALUATION (4/21)

0 Filhas 0 Rebanhos US

Leite	+729	79%C		
Gordura	+50	+0.08%		
Proteina	+30	+0.03%	EFI 8.6%	GFI 9.5%
Vida Produtiva	+2.5	76% C	Mérito Liquido $	+$411
Live Hability	-1.0	70% C	Mérito Fluido $	+$375
SCS	2.79	78% C	Mérito em Queijo $	+$428
Mastite	+2.5	71% C	Mérito Pastoreio $	+$375
HCR	+0.4	72% C	CCR	+1.7
Tx Prenhez Filhas	+0.3	76% C		

Características de Parto - CDCB-S GENOMIC EVALUATION (4/21)

Facilidade de Parto do Touro	2.3%	70% C	1 Obs
Fac. de Parto das Filhas	1.6%	70% C	0 Filhas
Mortes ao Nascer -Touros	5.8%	62% C	1 Obs
Mortes ao Nascer -Filhas	3.7%	63% C	0 Filhas

Wellness Traits - ZOETIS WELLNESS EVALUATION (4/21)

VACAS	DWP$	+$489	WT$	+$69
Mastite	104	45% C	Doença Resp.	96	38% C
Claudicação	99	43% C	Ovário Cístico	95	24% C
Aborto de Vaca	99	32% C	Parto Gemelar	89	41% C
Metrite	101	45% C	Cetose	105	41% C
Retenção Placenta	100	46% C	Febre do leite	98	35% C
Deslocameto Abomaso	96	40% C		

BEZERROS	CW$	+$58		
Doença Resp.	102	35% C	Diarréia Neonatal	105	35% C
Live Hability	111	40% C		

Tipo - CDCB-S/HA GENOMIC (4/21) GTPI +2512

PTAT +1.04 78% C. Úbere: +1.20 C. P&P: -0.65 0 Filhas 0 Rebanhos

Linear	
Estatura	2.46
Caract. Leiteira	0.42
Força	1.09
Profundidade Corporal	0.84
Largura de Garupa	0.18
Ângulo da Garupa	0.75
Pernas Traseiras V. Lateral	3.49
Pernas Traseiras V. Tràs	0.51
Ângulo do Casco	2.09
Escore de Pernas e Pés	0.15
Úbere Anterior, Inserção	1.83
Altura Úbere Posterior	2.06
Largura Úbere Posterior	1.03
Ligamento Central	0.87
Profundidade de Úbere	2.11
Coloc. Tetos Anteriores	1.14
Tetos Post. Vista Lateral	1.16
Comprimento de Tetos	0.31

AVÓ PATERNA: MS HUE TANGO 57644-ET (VG-86-VG-MS-DOM)

BISAVÓ PATERNA: LOOKOUT PESCE EPIC HUE-ET (VG-86-VG-MS)

PGA

007H013786 Gregor

S-S-I Channing Gregor-ET

Channing x Powerball-P x Supersire
Nascimento: 7/15/2016
Reg: H08403138037463
99% RHA-I DMS:123,135

Beta-Casein: A2A2 Kappa-Casein: BB

Pai:	S-S-I Tatum Channing-ET
Mãe:	Ri-Val-Re P Harper 11244-ET
MGS:	View-Home Powerball-P-ET
MGD:	Swampy-Hollow Hope (VG-87-VG-MS)
Bisavô:	Seagull-Bay Supersire-ET (EX-90-GM)
Bisavó:	Appealing Observer Hazel-ET (VG-86-EX-MS)

Avaliação do Touro - CDCB-S GENOMIC EVALUATION (4/21)

Leite	+711	80%C	0 Filhas 0 Rebanhos US		
Gordura	+47	+0.07%			
Proteina	+31	+0.03%	EFI 8.8%	GFI	9.9%
Vida Produtiva	+2.7	77% C	Mérito Liquido $		+$470
Live Hability	+0.1	71% C	Mérito Fluido $		+$430
SCS	2.79	78% C	Mérito em Queijo $		+$490
Mastite	+2.1	72% C	Mérito Pastoreio $		+$445
HCR	+0.7	73% C	CCR		+1.6
Tx Prenhez Filhas	+0.6	76% C			

Características de Parto - CDCB-S GENOMIC EVALUATION (4/21)

Facilidade de Parto do Touro	2.2%	62% C	0 Obs
Fac. de Parto das Filhas	2.0%	60% C	0 Filhas
Mortes ao Nascer -Touros	5.9%	59% C	0 Obs
Mortes ao Nascer -Filhas	5.6%	58% C	0 Filhas

Tipo - CDCB-S/HA GENOMIC (4/21) GTPI +2572

PTAT +1.19 78% C. Úbere: +1.76 C. P&P: -0.28 0 Filhas 0 Rebanhos

Linear	
Estatura	0.32
Caract. Leiteira	1.39
Força	1.15
Profundidade Corporal	0.67
Largura de Garupa	0.40
Ângulo da Garupa	0.86
Pernas Traseiras V. Lateral	0.41
Pernas Traseiras V. Tràs	0.58
Ângulo do Casco	0.46
Escore de Pernas e Pés	0.05
Úbere Anterior, Inserção	1.79
Altura Úbere Posterior	2.33
Largura Úbere Posterior	1.86
Ligamento Central	0.84
Profundidade de Úbere	1.48
Coloc. Tetos Anteriores	1.16
Tetos Post. Vista Lateral	1.29
Comprimento de Tetos	0.87

AVÓ: SWAMPY-HOLLOW HOPE (VG-87-VG-MS)

PGA

007H014703 Hallmark

Midas-Touch Hallmark 936-ET
TR TP TC TV TL TY TD HH5C
Reason x Rubicon x Supersire
Nascimento: 1/19/2018
Reg: H08403147987684
99% RHA-I aAa:345 DMS:345
David Dean King, Waddington, NY
Beta-Casein: A1A2 Kappa-Casein: AA

Midas-Touch Hallmark 936-ET

Pai:	Blumenfeld Jedi Reason-ET
Mãe:	Aot Rubicon Happening-ET (VG-85-VG-MS-DOM)
MGS:	Edg Rubicon-ET
MGD:	Cookiecutter Ssire Has-ET (VG-88-EX-MS-DOM)
Bisavô:	Seagull-Bay Supersire-ET (EX-90-GM)
Bisavó:	Cookiecutter Mom Halo-ET (VG-88-EX-MS-DOM)

Avaliação do Touro - CDCB-S GENOMIC EVALUATION (4/21)

Leite	+560	80%C	0 Filhas 0 Rebanhos US		
Gordura	+67	+0.16%			
Proteina	+35	+0.06%	EFI 9.4%	GFI	9.8%
Vida Produtiva	+6.9	77% C	Mérito Liquido $		+$701
Live Hability	+3.2	71% C	Mérito Fluido $		+$627
SCS	2.67	79% C	Mérito em Queijo $		+$737
Mastite	+2.6	71% C	Mérito Pastoreio $		+$629
HCR	+0.4	74% C	CCR		+2.1
Tx Prenhez Filhas	+1.0	76% C	SCR		+0.6

Características de Parto - CDCB-S GENOMIC EVALUATION (4/21)

Facilidade de Parto do Touro	2.5%	98% C	2,598 Obs
Fac. de Parto das Filhas	1.9%	70% C	0 Filhas
Mortes ao Nascer -Touros	5.6%	95% C	2,160 Obs
Mortes ao Nascer -Filhas	4.0%	63% C	0 Filhas

Wellness Traits - ZOETIS WELLNESS EVALUATION (4/21)

VACAS	DWP$	+$794	WT$	+$92	
Mastite	103	52% C	Doença Resp.	101	45% C
Claudicação	102	49% C	Ovário Cístico	95	33% C
Aborto de Vaca	97	40% C	Parto Gemelar	104	50% C
Metrite	102	53% C	Cetose	98	50% C
Retenção Placenta	99	54% C	Febre do leite	94	43% C
Deslocameto Abomaso	100	49% C			
BEZERROS	**CW$**	**-$3**			
Doença Resp.	98	46% C	Diarréia Neonatal	98	73% C
Live Hability	102	51% C			

Tipo - CDCB-S/HA GENOMIC (4/21) GTPI +2768

PTAT +0.70 79% C. Úbere: +1.27 C. P&P: +0.55 0 Filhas 0 Rebanhos

Linear	
Estatura	0.41
Caract. Leiteira	0.09
Força	0.83
Profundidade Corporal	1.00
Largura de Garupa	2.03
Ângulo da Garupa	0.91
Pernas Traseiras V. Lateral	1.00
Pernas Traseiras V. Tràs	0.37
Ângulo do Casco	0.65
Escore de Pernas e Pés	0.46
Úbere Anterior, Inserção	1.35
Altura Úbere Posterior	1.31
Largura Úbere Posterior	0.60
Ligamento Central	0.59
Profundidade de Úbere	1.60
Coloc. Tetos Anteriores	0.26
Tetos Post. Vista Lateral	0.28
Comprimento de Tetos	0.27

AVÓ: COOKIECUTTER SSIRE HAS-ET (VG-88-EX-MS-DOM)

BISAVÓ: COOKIECUTTER MOM HALO-ET (VG-88-EX-MS-DOM)

PGA

007H015325 Hanans

Siemers Exc Hanans 31753-ET
TR TP TC TV TL TY TD
Excalibur x Doc x Monterey
Nascimento: 6/30/2019
Reg: H08403143986722
99% RHA-I aAa:231 DMS:126,246
Siemers Holstein Farms Inc., Newton, WI
Beta-Casein: A2A2 Kappa-Casein: BB

Siemers Exc Hanans 31753-ET

Pai:	Sandy-Valley Kr Excalibur
Mãe:	Siemers Doc Hanan 28286-ET (VG-89-EX-MS)
MGS:	Woodcrest King Doc (EX-90)
MGD:	Siemers Monterey Hanan-ET (VG-85-VG-MS)
Bisavô:	View-Home Monterey-ET
Bisavó:	Cookiecutter Mog Hanker-ET (EX-94-2E-EX-MS-GMD-DOM)

Avaliação do Touro - CDCB-S GENOMIC EVALUATION (4/21)

Leite	+412	77%R	0 Filhas 0 Rebanhos US		
Gordura	+80	+0.23%			
Proteina	+41	+0.10%	EFI 9.4%	GFI	10.5%
Vida Produtiva	+1.7	74% C	Mérito Liquido $		+$600
Live Hability	-1.1	69% C	Mérito Fluido $		+$492
SCS	2.78	75% C	Mérito em Queijo $		+$650
Mastite	+2.1	69% C	Mérito Pastoreio $		+$516
HCR	-0.1	71% C	CCR		-1.2
Tx Prenhez Filhas	-1.4	73% C			

Características de Parto - CDCB-S GENOMIC EVALUATION (4/21)

Facilidade de Parto do Touro	2.5%	63% C	0 Obs
Fac. de Parto das Filhas	2.0%	56% C	0 Filhas
Mortes ao Nascer -Touros	6.4%	60% C	0 Obs
Mortes ao Nascer -Filhas	4.4%	54% C	0 Filhas

Wellness Traits - ZOETIS WELLNESS EVALUATION (4/21)

VACAS	DWP$	+$517	WT$	+$39
Mastite	103	45% C	92	38% C
Claudicação	94	42% C	102	25% C
Aborto de Vaca	95	33% C	102	42% C
Metrite	104	45% C	101	41% C
Retenção Placenta	103	46% C	101	35% C
Deslocameto Abomaso	101	41% C		

BEZERROS	CW$	-$10			
Doença Resp.	100	39% C	Diarréia Neonatal	103	42% C
Live Hability	96	44% C			

Tipo - CDCB-S/HA GENOMIC (4/21) GTPI +2899

PTAT +3.85 76% C. Úbere: +3.14 C. P&P: +2.10 0 Filhas 0 Rebanhos

Linear	
Estatura	3.69
Caract. Leiteira	3.02
Força	1.86
Profundidade Corporal	2.37
Largura de Garupa	2.82
Ângulo da Garupa	1.33
Pernas Traseiras V. Lateral	0.01
Pernas Traseiras V. Tràs	2.61
Ângulo do Casco	3.03
Escore de Pernas e Pés	2.72
Úbere Anterior, Inserção	3.89
Altura Úbere Posterior	4.59
Largura Úbere Posterior	4.67
Ligamento Central	2.42
Profundidade de Úbere	2.89
Coloc. Tetos Anteriores	2.25
Tetos Post. Vista Lateral	2.17
Comprimento de Tetos	0.43

MÃE: SIEMERS DOC HANAN 28286-ET (EX-90-EX-MS)

BISAVÓ: COOKIECUTTER MOG HANKER-ET (EX-94-2E-EX-MS-GMD-DOM)

PGA

250H014579 Hancock

Siemers Doc Hancock
TR TP TC TV TL TY TD
Doc x Monterey x Mogul
Nascimento: 9/27/2017
Reg: H08403144882821
99% RHA-I aAa:213 DMS:126,123
Siemers Holstein Farms, Inc., Newton, WI
Beta-Casein: A2A2 Kappa-Casein: AB

Siemers Doc Hancock

Pai:	Woodcrest King Doc (EX-90)
Mãe:	Siemers Monterey Hanan-ET (VG-85-VG-MS)
MGS:	View-Home Monterey-ET
MGD:	Cookiecutter Mog Hanker-ET (EX-94-2E-EX-MS-GMD-DOM)
Bisavô:	Mountfield Ssi Dcy Mogul-ET (EX-93-GM)
Bisavó:	Cookiecutter Mom Halo-ET (VG-88-EX-MS-DOM)

Avaliação do Touro - CDCB-S GENOMIC EVALUATION (4/21)

Leite	+1,232	80%C	0 Filhas 0 Rebanhos US		
Gordura	+61	+0.05%			
Proteina	+45	+0.02%	EFI 9.0%	GFI	9.7%
Vida Produtiva	+0.8	77% C	Mérito Liquido $		+$456
Live Hability	-4.2	70% C	Mérito Fluido $		+$427
SCS	2.98	79% C	Mérito em Queijo $		+$469
Mastite	+0.9	72% C	Mérito Pastoreio $		+$396
HCR	+0.2	75% C	CCR		-1.4
Tx Prenhez Filhas	-1.7	77% C	SCR		+1.1

Características de Parto - CDCB-S GENOMIC EVALUATION (4/21)

Facilidade de Parto do Touro	2.1%	98% C	2,670 Obs
Fac. de Parto das Filhas	2.3%	69% C	0 Filhas
Mortes ao Nascer -Touros	7.3%	95% C	2,452 Obs
Mortes ao Nascer -Filhas	6.4%	63% C	0 Filhas

Wellness Traits - ZOETIS WELLNESS EVALUATION (4/21)

VACAS	DWP$	+$516	WT$	+$65
Mastite	105	49% C	Doença Resp.	90	41% C
Claudicação	96	45% C	Ovário Cístico	100	29% C
Aborto de Vaca	95	37% C	Parto Gemelar	107	47% C
Metrite	103	48% C	Cetose	96	45% C
Retenção Placenta	99	51% C	Febre do leite	102	39% C
Deslocameto Abomaso	99	45% C		

BEZERROS	CW$	-$14			
Doença Resp.	105	42% C	Diarréia Neonatal	91	47% C
Live Hability	99	48% C			

Tipo - CDCB-S/HA GENOMIC (4/21) GTPI +2735

PTAT +3.55 80% C. Úbere: +3.06 C. P&P: +1.53 0 Filhas 0 Rebanhos

Linear	
Estatura	2.86
Caract. Leiteira	4.03
Força	0.72
Profundidade Corporal	1.86
Largura de Garupa	2.45
Ângulo da Garupa	1.61
Pernas Traseiras V. Lateral	1.55
Pernas Traseiras V. Tràs	1.74
Ângulo do Casco	2.07
Escore de Pernas e Pés	2.16
Úbere Anterior, Inserção	3.08
Altura Úbere Posterior	4.56
Largura Úbere Posterior	4.73
Ligamento Central	3.40
Profundidade de Úbere	1.94
Coloc. Tetos Anteriores	2.58
Tetos Post. Vista Lateral	3.04
Comprimento de Tetos	0.52

FILHA: RYAN-VLI HANCOCK NOTICE

FILHA: WEST-ADUB HANCOCK AURORA-ET

PGA

007H014734 Handsome

Siemers Doc Handsome-ET
TR TP TC TV TL TY TD
Doc x Monterey x Mogul
Nascimento: 12/3/2017
Reg: H08403144883164
99% RHA-I aAa:234 DMS:123,126
Siemers Holstein Farms, Inc., Newton, WI
Beta-Casein: A1A2 Kappa-Casein: AB

Siemers Doc Handsome-ET

Pai:	Woodcrest King Doc (EX-90)
Mãe:	Siemers Monterey Hanan-ET (VG-85-VG-MS)
MGS:	View-Home Monterey-ET
MGD:	Cookiecutter Mog Hanker-ET (EX-94-2E-EX-MS-GMD-DOM)
Bisavô:	Mountfield Ssi Dcy Mogul-ET (EX-93-GM)
Bisavó:	Cookiecutter Mom Halo-ET (VG-88-EX-MS-DOM)

Avaliação do Touro - CDCB-S GENOMIC EVALUATION (4/21)

0 Filhas 0 Rebanhos US

Leite	+1,160	80%C			
Gordura	+73	+0.10%			
Proteina	+47	+0.04%	EFI 9.0%	GFI	10.1%
Vida Produtiva	+0.4	77% C	Mérito Liquido $		+$481
Live Hability	-3.7	71% C	Mérito Fluido $		+$440
SCS	3.06	79% C	Mérito em Queijo $		+$500
Mastite	-0.6	72% C	Mérito Pastoreio $		+$398
HCR	+0.3	75% C	CCR		-2.5
Tx Prenhez Filhas	-2.4	77% C	SCR		-0.3

Características de Parto - CDCB-S GENOMIC EVALUATION (4/21)

Facilidade de Parto do Touro	2.9%	94% C	858 Obs
Fac. de Parto das Filhas	2.2%	70% C	0 Filhas
Mortes ao Nascer -Touros	6.4%	88% C	815 Obs
Mortes ao Nascer -Filhas	5.5%	63% C	0 Filhas

Wellness Traits - ZOETIS WELLNESS EVALUATION (4/21)

VACAS	DWP$	+$302	WT$	-$94	
Mastite	98	49% C	Doença Resp.	91	42% C
Claudicação	94	46% C	Ovário Cístico	93	30% C
Aborto de Vaca	90	38% C	Parto Gemelar	98	48% C
Metrite	100	49% C	Cetose	102	45% C
Retenção Placenta	89	52% C	Febre do leite	102	40% C
Deslocameto Abomaso	98	46% C			

BEZERROS	CW$	-$39			
Doença Resp.	99	41% C	Diarréia Neonatal	95	44% C
Live Hability	94	47% C			

Tipo - CDCB-S/HA GENOMIC (4/21) GTPI +2728

PTAT +3.23 80% C. Úbere: +2.54 C. P&P: +1.73 0 Filhas 0 Rebanhos

AVÓ: COOKIECUTTER MOG HANKER-ET (EX-94-2E-EX-MS-GMD-DOM)

BISAVÓ: COOKIECUTTER MOM HALO-ET (VG-88-EX-MS-DOM)

PGA

007H015440 Handy-Red

Aot Webster Handy-Red-ET
TP TC TV TL TY TD
Webster-P x Salvatore RC x Supersire
Nascimento: 5/17/2019
Reg: H08403202768402
100% RHA-NA aAa:243 DMS:234,246
AOT Genetics, Valley Falls, NY
Beta-Casein: A1A2 Kappa-Casein: BE

Pai:	Progenesis Webster-P
Mãe:	Aot Salvatore Hiccup-ET (VG-87-VG-MS)
MGS:	Mr Salvatore Rc-ET
MGD:	Cookiecutter Ssire Has-ET (VG-88-EX-MS-DOM)
Bisavô:	Seagull-Bay Supersire-ET (EX-90-GM)
Bisavó:	Cookiecutter Mom Halo-ET (VG-88-EX-MS-DOM)

Avaliação do Touro - CDCB-S GENOMIC EVALUATION (4/21)

0 Filhas 0 Rebanhos US

Leite	+1,336	78%C			
Gordura	+63	+0.04%			
Proteina	+44	+0.01%	EFI 9.0%	GFI	9.9%
Vida Produtiva	+5.0	75% C	Mérito Liquido $		+$618
Live Hability	+1.1	70% C	Mérito Fluido $		+$601
SCS	2.89	75% C	Mérito em Queijo $		+$627
Mastite	+2.7	69% C	Mérito Pastoreio $		+$526
HCR	-0.7	71% C	CCR		-0.4
Tx Prenhez Filhas	-0.6	74% C			

Características de Parto - CDCB-S GENOMIC EVALUATION (4/21)

Facilidade de Parto do Touro	1.4%	62% C	0 Obs
Fac. de Parto das Filhas	2.0%	58% C	0 Filhas
Mortes ao Nascer -Touros	4.6%	59% C	0 Obs
Mortes ao Nascer -Filhas	4.1%	56% C	0 Filhas

Wellness Traits - ZOETIS WELLNESS EVALUATION (4/21)

VACAS	DWP$	+$745	WT$	+$143	
Mastite	105	50% C	Doença Resp.	98	42% C
Claudicação	104	47% C	Ovário Cístico	97	29% C
Aborto de Vaca	94	38% C	Parto Gemelar	103	46% C
Metrite	102	49% C	Cetose	104	46% C
Retenção Placenta	96	51% C	Febre do leite	95	39% C
Deslocameto Abomaso	105	46% C			

BEZERROS	CW$	-$27			
Doença Resp.	94	39% C	Diarréia Neonatal	94	40% C
Live Hability	101	45% C			

Tipo - CDCB-S/HA GENOMIC (4/21) GTPI +2733

PTAT +1.41 75% C. Úbere: +1.60 C. P&P: +0.67 0 Filhas 0 Rebanhos

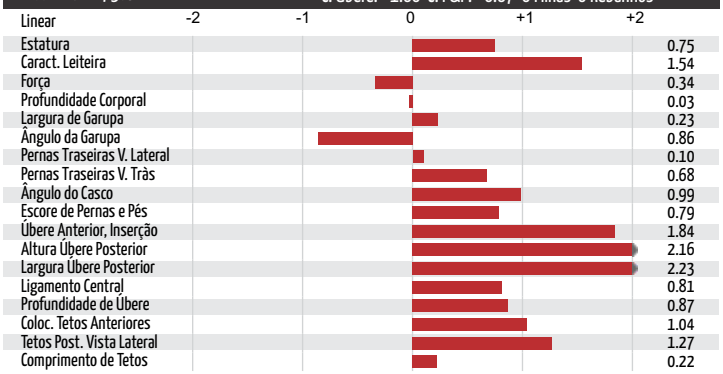

AVÓ: COOKIECUTTER SSIRE HAS-ET (VG-88-EX-MS-DOM)

BISAVÓ: COOKIECUTTER MOM HALO-ET (VG-88-EX-MS-DOM)

PGA

007H014838 Hanford

Siemers Doc Hanford-ET
TR TP TC TV TL TY TD
Doc x Monterey x Mogul
Nascimento: 2/13/2018
Reg: H08403148093471
99% RHA-I aAa:243 DMS:126,123
Siemers Holstein Farms, Inc., Newton, WI
Beta-Casein: A1A1 Kappa-Casein: BE

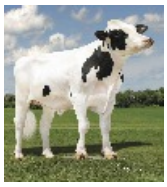
Siemers Doc Hanford-ET

Pai:	Woodcrest King Doc (EX-90)
Mãe:	Siemers Monterey Hanan-ET (VG-85-VG-MS)
MGS:	View-Home Monterey-ET
MGD:	Cookiecutter Mog Hanker-ET (EX-94-2E-EX-MS-GMD-DOM)
Bisavô:	Mountfield Ssi Dcy Mogul-ET (EX-93-GM)
Bisavó:	Cookiecutter Mom Halo-ET (VG-88-EX-MS-DOM)

Avaliação do Touro - CDCB-S GENOMIC EVALUATION (4/21)

Leite	+620	80%C	0 Filhas 0 Rebanhos US			
Gordura	+52	+0.10%				
Proteina	+31	+0.04%	EFI	9.0%	GFI	10.3%
Vida Produtiva	+0.6	77% C	Mérito Liquido $			+$395
Live Hability	-2.4	71% C	Mérito Fluido $			+$353
SCS	3.05	79% C	Mérito em Queijo $			+$414
Mastite	-0.2	72% C	Mérito Pastoreio $			+$356
HCR	+2.3	75% C	CCR			-0.7
Tx Prenhez Filhas	-1.1	77% C	SCR			+1.5

Características de Parto - CDCB-S GENOMIC EVALUATION (4/21)

Facilidade de Parto do Touro	2.4%	92% C	445 Obs
Fac. de Parto das Filhas	2.1%	70% C	0 Filhas
Mortes ao Nascer -Touros	6.8%	84% C	374 Obs
Mortes ao Nascer -Filhas	5.9%	63% C	0 Filhas

Wellness Traits - ZOETIS WELLNESS EVALUATION (4/21)

VACAS	DWP$	+$232	WT$	-$14	
Mastite	101	47% C	Doença Resp.	91	40% C
Claudicação	95	44% C	Ovário Cístico	99	28% C
Aborto de Vaca	87	36% C	Parto Gemelar	103	46% C
Metrite	101	47% C	Cetose	98	44% C
Retenção Placenta	97	50% C	Febre do leite	101	38% C
Deslocameto Abomaso	101	44% C			
BEZERROS	**CW$**	**-$49**			
Doença Resp.	100	39% C	Diarréia Neonatal	93	43% C
Live Hability	92	46% C			

Tipo - CDCB-S/HA GENOMIC (4/21) GTPI +2633

PTAT +3.32 80% C. Úbere: +2.94 C. P&P: +1.29 0 Filhas 0 Rebanhos

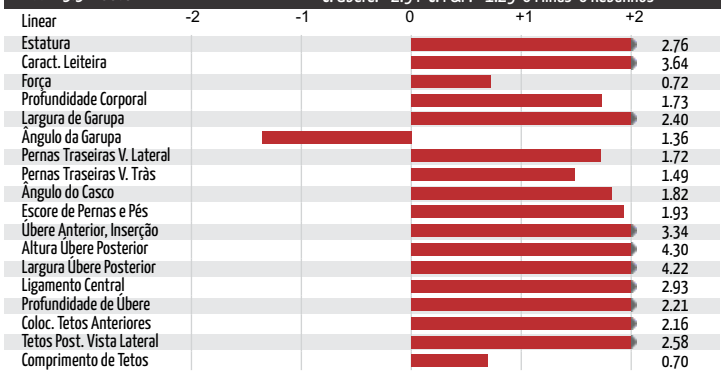

AVÓ: COOKIECUTTER MOG HANKER-ET (EX-94-2E-EX-MS-GMD-DOM)

BISAVÓ: COOKIECUTTER MOM HALO-ET (VG-88-EX-MS-DOM)

PGA

007H013520 Heath

S-S-I Halbert Heath-ET
HH5C
Halbert x Moonray x Bookem
Nascimento: 9/20/2015
Reg: H08403133370878
99% RHA-I DMS:456,561

Beta-Casein: A1A2 Kappa-Casein: N/A

Pai:	De-Su Halbert 12174-ET
Mãe:	S-S-I Moonray Maura 9112-ET (GP-82-DOM)
MGS:	De-Su Rb Moonray 11038-ET (VG-87)
MGD:	S-S-I Bookem Modesto7269-ET (VG-87-VG-MS-DOM)
Bisavô:	De-Su 521 Bookem-ET (EX-90-GM)
Bisavó:	Roylane Shot Mindy 2079-ET (VG-86-VG-MS-DOM)

Avaliação do Touro - CDCB-S GENOMIC EVALUATION (4/21)

Leite	+279	81%C	0 Filhas 0 Rebanhos US			
Gordura	+32	+0.08%				
Proteina	+18	+0.03%	EFI	8.8%	GFI	9.5%
Vida Produtiva	+3.0	78% C	Mérito Liquido $			+$338
Live Hability	+0.9	72% C	Mérito Fluido $			+$302
SCS	2.93	79% C	Mérito em Queijo $			+$355
Mastite	+1.1	72% C	Mérito Pastoreio $			+$367
HCR	+1.0	72% C	CCR			+3.4
Tx Prenhez Filhas	+3.1	77% C				

Características de Parto - CDCB-S GENOMIC EVALUATION (4/21)

Facilidade de Parto do Touro	1.9%	69% C	2 Obs
Fac. de Parto das Filhas	2.3%	69% C	2 Filhas
Mortes ao Nascer -Touros	6.7%	62% C	1 Obs
Mortes ao Nascer -Filhas	5.4%	62% C	1 Filhas

Tipo - CDCB-S/HA GENOMIC (4/21) GTPI +2372

PTAT -0.02 79% C. Úbere: +0.24C. P&P: -0.42 0 Filhas 0 Rebanhos

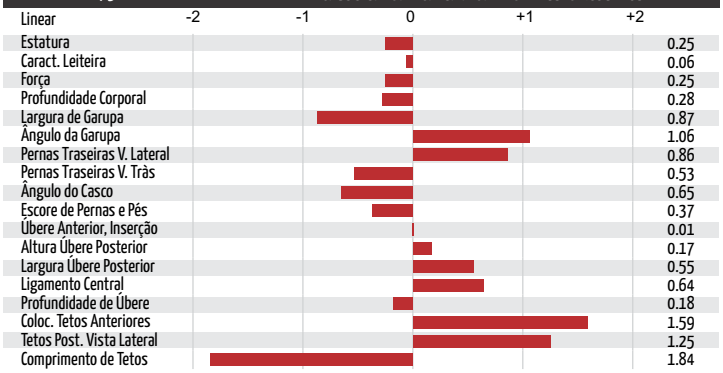

AVÓ: S-S-I BOOKEM MODESTO7269-ET (VG-87-VG-MS-DOM)

PGA

007H013490 Heyday

S-S-I Main Event Heyday-ET

Main Event x Jackman x Mogul
Nascimento: 6/11/2015
Reg: H08403130641991
99% RHA-I DMS:234,345

Beta-Casein: N/A Kappa-Casein: N/A

Pai:	Stantons Main Event (EX-90)
Mãe:	S-S-I Jckman 8055 10217-ET (GP-81)
MGS:	De-Su Altajackman-ET
MGD:	Fustead Ssi Mogul S8055-ET (EX-91-2E-EX-MS)
Bisavô:	Mountfield Ssi Dcy Mogul-ET (EX-93-GM)
Bisavó:	Fustead Bowser Swan-ET (VG-85)

Avaliação do Touro - CDCB-S GENOMIC EVALUATION (4/21)

Leite	+238	81%C	0 Filhas 0 Rebanhos US		
Gordura	+32	+0.08%			
Proteina	+11	+0.01%	EFI 9.3%	GFI	9.9%
Vida Produtiva	+1.5	78% C	Mérito Liquido $		+$212
Live Hability	-1.4	73% C	Mérito Fluido $		+$194
SCS	2.87	79% C	Mérito em Queijo $		+$221
Mastite	+0.9	73% C	Mérito Pastoreio $		+$205
HCR	+0.2	73% C	CCR		+1.2
Tx Prenhez Filhas	+0.7	77% C			

Características de Parto - CDCB-S GENOMIC EVALUATION (4/21)

Facilidade de Parto do Touro	2.3%	63% C	0 Obs
Fac. de Parto das Filhas	2.7%	62% C	0 Filhas
Mortes ao Nascer -Touros	6.4%	59% C	0 Obs
Mortes ao Nascer -Filhas	7.1%	60% C	0 Filhas

Tipo - CDCB-S/HA GENOMIC (4/21) GTPI +2274

PTAT +0.49 80% C. Úbere: +0.74 C. P&P: +0.13 0 Filhas 0 Rebanhos

Linear	-2 -1 0 +1 +2	
Estatura		0.90
Caract. Leiteira		0.53
Força		0.60
Profundidade Corporal		0.24
Largura de Garupa		0.14
Ângulo da Garupa		0.10
Pernas Traseiras V. Lateral		0.56
Pernas Traseiras V. Tràs		0.41
Ângulo do Casco		1.15
Escore de Pernas e Pés		0.24
Úbere Anterior, Inserção		1.32
Altura Úbere Posterior		1.01
Largura Úbere Posterior		0.24
Ligamento Central		0.20
Profundidade de Úbere		1.71
Coloc. Tetos Anteriores		0.13
Tetos Post. Vista Lateral		0.05
Comprimento de Tetos		0.51

IRMÃ: MURRAYHOLM MAIN EVENT CECI (VG-85-VG-MS)

PGA

007H015266 High Demand

Adaway High Demand 2390-ET
TR TP TC TV TL TY TD
Riveting x Helix x Tango
Nascimento: 7/3/2019
Reg: H08403202560470
99% RHA-I aAa:342 DMS:234,345
Adaway Dairy LLC, Waucoma, IA
Beta-Casein: A1A2 Kappa-Casein: AB

Adaway High Demand 2390-ET

Pai:	S-S-I Bg Frzzld Riveting-ET
Mãe:	Adaway Helix 1775-ET (GP-83-VG-MS)
MGS:	Aot Silver Helix-ET (VG-86)
MGD:	Adaway Tango 1149-ET (VG-85-VG-MS)
Bisavô:	Mr Welcome Hill Tango-ET
Bisavó:	Adaway Shamrocks Dream (VG-86)

Avaliação do Touro - CDCB-S GENOMIC EVALUATION (4/21)

Leite	+1,022	78%C	0 Filhas 0 Rebanhos US		
Gordura	+82	+0.15%			
Proteina	+52	+0.07%	EFI 9.0%	GFI	9.7%
Vida Produtiva	+4.7	74% C	Mérito Liquido $		+$729
Live Hability	+0.8	70% C	Mérito Fluido $		+$644
SCS	2.68	75% C	Mérito em Queijo $		+$770
Mastite	+2.8	69% C	Mérito Pastoreio $		+$682
HCR	+1.8	71% C	CCR		+1.4
Tx Prenhez Filhas	+1.9	73% C			

Características de Parto - CDCB-S GENOMIC EVALUATION (4/21)

Facilidade de Parto do Touro	2.3%	62% C	0 Obs
Fac. de Parto das Filhas	2.1%	60% C	0 Filhas
Mortes ao Nascer -Touros	5.2%	58% C	0 Obs
Mortes ao Nascer -Filhas	3.4%	58% C	0 Filhas

Wellness Traits - ZOETIS WELLNESS EVALUATION (4/21)

VACAS	DWP$	+$740	WT$	-$7	
Mastite	100	50% C	Doença Resp.	103	42% C
Claudicação	95	47% C	Ovário Cístico	102	30% C
Aborto de Vaca	100	37% C	Parto Gemelar	104	46% C
Metrite	102	49% C	Cetose	102	46% C
Retenção Placenta	99	51% C	Febre do leite	104	39% C
Deslocameto Abomaso	100	46% C			
BEZERROS	**CW$**	**+$8**			
Doença Resp.	104	45% C	Diarréia Neonatal	105	45% C
Live Hability	97	49% C			

Tipo - CDCB-S/HA GENOMIC (4/21) GTPI +2929

PTAT +1.23 76% C. Úbere: +1.36 C. P&P: +0.14 0 Filhas 0 Rebanhos

Linear	-2 -1 0 +1 +2	
Estatura		1.51
Caract. Leiteira		0.41
Força		0.95
Profundidade Corporal		0.71
Largura de Garupa		0.75
Ângulo da Garupa		0.69
Pernas Traseiras V. Lateral		0.62
Pernas Traseiras V. Tràs		0.27
Ângulo do Casco		0.44
Escore de Pernas e Pés		0.52
Úbere Anterior, Inserção		1.95
Altura Úbere Posterior		1.81
Largura Úbere Posterior		1.40
Ligamento Central		0.98
Profundidade de Úbere		2.00
Coloc. Tetos Anteriores		1.34
Tetos Post. Vista Lateral		1.24
Comprimento de Tetos		1.59

MÃE: ADAWAY HELIX 1775-ET (GP-83-VG-MS)

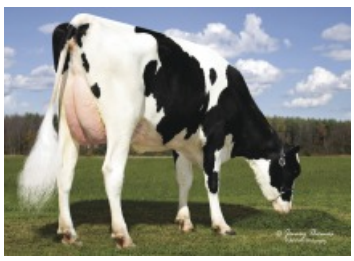

BISAVÓ PATERNA: S-S-I RDGRS 7950 10668-ET (GP-83-VG-MS-DOM)

PGA

007H013352 High Roller

S-S-I Pluto High Roller-ET
TV TL TY TD HH5C
Pluto x Supersire x Bookem
Nascimento: 11/13/2014
Reg: H08403126822741
99% RHA-I DMS:345,135

Beta-Casein: N/A Kappa-Casein: N/A

Pai:	Prosite Epic Pluto-ET (VG-87)
Mãe:	S-S-I Suprsire Miri 8679-ET (EX-90-EX-MS-GMD-DOM)
MGS:	Seagull-Bay Supersire-ET (EX-90-GM)
MGD:	S-S-I Bookem Modesto7269-ET (VG-87-VG-MS-DOM)
Bisavô:	De-Su 521 Bookem-ET (EX-90-GM)
Bisavó:	Roylane Shot Mindy 2079-ET (VG-86-VG-MS-DOM)

Avaliação do Touro - CDCB-S GENOMIC EVALUATION (4/21)

Leite	+452	82%C	0 Filhas 0 Rebanhos US		
Gordura	+33	+0.05%			
Proteina	+16	+0.01%	EFI 9.3%	GFI	10.2%
Vida Produtiva	+2.6	79% C	Mérito Liquido $		+$313
Live Hability	+0.3	75% C	Mérito Fluido $		+$300
SCS	2.87	80% C	Mérito em Queijo $		+$319
Mastite	+1.5	75% C	Mérito Pastoreio $		+$291
HCR	+0.7	75% C	CCR		+1.4
Tx Prenhez Filhas	+0.5	79% C			

Características de Parto - CDCB-S GENOMIC EVALUATION (4/21)

Facilidade de Parto do Touro	2.3%	64% C	0 Obs
Fac. de Parto das Filhas	2.3%	63% C	0 Filhas
Mortes ao Nascer -Touros	6.3%	61% C	0 Obs
Mortes ao Nascer -Filhas	5.7%	61% C	0 Filhas

Tipo - CDCB-S/HA GENOMIC (4/21) GTPI +2368

PTAT +0.82 81% C. Úbere: +1.15 C. P&P: +0.44 0 Filhas 0 Rebanhos

Linear	-2 -1 0 +1 +2	
Estatura		0.03
Caract. Leiteira		0.75
Força		0.11
Profundidade Corporal		0.03
Largura de Garupa		0.07
Ângulo da Garupa		0.66
Pernas Traseiras V. Lateral		0.18
Pernas Traseiras V. Tràs		0.57
Ângulo do Casco		0.07
Escore de Pernas e Pés		0.37
Úbere Anterior, Inserção		1.02
Altura Úbere Posterior		1.64
Largura Úbere Posterior		1.65
Ligamento Central		0.24
Profundidade de Úbere		0.63
Coloc. Tetos Anteriores		0.42
Tetos Post. Vista Lateral		0.03
Comprimento de Tetos		0.31

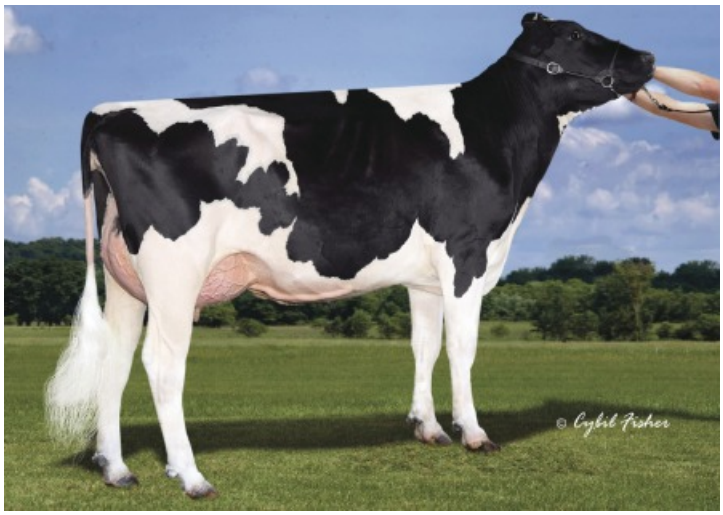

MÃE: S-S-I SUPRSIRE MIRI 8679-ET (EX-90-EX-MS-GMD-DOM)

PGA

007H015193 Hot Topic

S-S-I Lionel Hot Topic-ET
TP TC TL TD
Lionel x Fortune x Yoder
Nascimento: 8/6/2019
Reg: H08403208823856
99% RHA-I

Beta-Casein: A1A2 Kappa-Casein: AA

Adaway High Demand 2390-ET

Pai:	Mr T-Spruce Frazz Lionel-ET
Mãe:	Finger Fortune 5600-ET (GP-83-VG-MS)
MGS:	Progenesis Fortune
MGD:	Finger Yoder Livy 4836-ET
Bisavô:	Woodcrest Mogul Yoder-ET (EX-90-GM)
Bisavó:	Finger Supersire 4337 (VG-87-VG-MS-GMD)

Avaliação do Touro - CDCB-S GENOMIC EVALUATION (4/21)

Leite	+933	77%R	0 Filhas 0 Rebanhos US		
Gordura	+97	+0.21%			
Proteina	+43	+0.05%	EFI 9.2%	GFI	9.6%
Vida Produtiva	+4.1	74% C	Mérito Liquido $		+$723
Live Hability	+1.5	69% C	Mérito Fluido $		+$664
SCS	2.81	75% C	Mérito em Queijo $		+$751
Mastite	+1.6	69% C	Mérito Pastoreio $		+$653
HCR	+1.9	70% C	CCR		+1.5
Tx Prenhez Filhas	+0.5	73% C			

Características de Parto - CDCB-S GENOMIC EVALUATION (4/21)

Facilidade de Parto do Touro	2.4%	62% C	0 Obs
Fac. de Parto das Filhas	2.6%	56% C	0 Filhas
Mortes ao Nascer -Touros	5.4%	59% C	0 Obs
Mortes ao Nascer -Filhas	4.6%	53% C	0 Filhas

Wellness Traits - ZOETIS WELLNESS EVALUATION (4/21)

VACAS	DWP$	+$620	WT$	-$150	
Mastite	91	47% C	Doença Resp.	89	39% C
Claudicação	98	44% C	Ovário Cístico	99	27% C
Aborto de Vaca	98	34% C	Parto Gemelar	99	43% C
Metrite	100	46% C	Cetose	103	43% C
Retenção Placenta	99	48% C	Febre do leite	100	36% C
Deslocameto Abomaso	101	42% C			
BEZERROS	**CW$**	**+$21**			
Doença Resp.	106	38% C	Diarréia Neonatal	98	40% C
Live Hability	103	44% C			

Tipo - CDCB-S/HA GENOMIC (4/21) GTPI +2854

PTAT +1.22 76% C. Úbere: +1.29 C. P&P: -0.14 0 Filhas 0 Rebanhos

Linear	-2 -1 0 +1 +2	
Estatura		0.92
Caract. Leiteira		0.88
Força		0.32
Profundidade Corporal		0.29
Largura de Garupa		0.52
Ângulo da Garupa		0.57
Pernas Traseiras V. Lateral		1.45
Pernas Traseiras V. Tràs		0.01
Ângulo do Casco		1.00
Escore de Pernas e Pés		0.08
Úbere Anterior, Inserção		1.64
Altura Úbere Posterior		2.07
Largura Úbere Posterior		1.74
Ligamento Central		0.43
Profundidade de Úbere		1.00
Coloc. Tetos Anteriores		0.27
Tetos Post. Vista Lateral		0.30
Comprimento de Tetos		0.56

BISAVÓ PATERNA: NO-FLA SUPERSIRE 36090-ET (VG-85-VG-MS)

TIA AVÓ: PINE-TREE 9839 FRAZ 7613-ET (VG-87-VG-MS)

PGA

007H014124 Houdini

Badger S-S-I Hlx Houdini-ET
TR TP TC TL TD
Helix x Josuper x Mogul
Nascimento: 3/2/2017
Reg: H08403005586370
99% RHA-I aAa:423 DMS:345,234
Badger Holsteins, Unity, WI
Beta-Casein: A1A1 Kappa-Casein: BB

Pai:	Aot Silver Helix-ET (VG-86)
Mãe:	Plain-Knoll Ssi Bg 7467-ET (GP-82-VG-MS-DOM)
MGS:	Uecker Supersire Josuper-ET
MGD:	Plain-Knoll Mogul Mariah (VG-88-VG-MS-GMD-DOM)
Bisavô:	Mountfield Ssi Dcy Mogul-ET (EX-93-GM)
Bisavó:	Roylane Socra Mira 1760-ET (EX-91-2E-EX-MS-DOM)

Avaliação do Touro - CDCB-S GENOMIC EVALUATION (4/21)

Leite	+1,598	80%C	0 Filhas 0 Rebanhos US		
Gordura	+98	+0.12%			
Proteina	+59	+0.03%	EFI 10.0%	GFI	10.6%
Vida Produtiva	+2.2	77% C	Mérito Liquido $		+$642
Live Hability	-3.5	73% C	Mérito Fluido $		+$604
SCS	3.04	78% C	Mérito em Queijo $		+$660
Mastite	-1.3	73% C	Mérito Pastoreio $		+$561
HCR	+1.2	80% C	CCR		-0.9
Tx Prenhez Filhas	-1.1	77% C	SCR		+1.1

Características de Parto - CDCB-S GENOMIC EVALUATION (4/21)

Facilidade de Parto do Touro	2.4%	96% C	1,333 Obs
Fac. de Parto das Filhas	2.4%	70% C	0 Filhas
Mortes ao Nascer -Touros	6.3%	92% C	1,230 Obs
Mortes ao Nascer -Filhas	4.9%	63% C	0 Filhas

Wellness Traits - ZOETIS WELLNESS EVALUATION (4/21)

VACAS	DWP$	+$478	WT$	-$202	
Mastite	89	56% C	Doença Resp.	102	49% C
Claudicação	88	53% C	Ovário Cístico	97	37% C
Aborto de Vaca	95	43% C	Parto Gemelar	104	53% C
Metrite	107	56% C	Cetose	109	53% C
Retenção Placenta	99	57% C	Febre do leite	102	45% C
Deslocameto Abomaso	103	52% C			

BEZERROS	CW$	-$59			
Doença Resp.	94	55% C	Diarréia Neonatal	97	63% C
Live Hability	91	59% C			

Tipo - CDCB-S/HA GENOMIC (4/21) GTPI +2799

PTAT +1.27 80% C. Úbere: +1.01 C. P&P: +0.79 0 Filhas 0 Rebanhos

Linear	-2 -1 0 +1 +2
Estatura	1.08
Caract. Leiteira	1.52
Força	0.29
Profundidade Corporal	0.52
Largura de Garupa	0.00
Ângulo da Garupa	0.21
Pernas Traseiras V. Lateral	0.15
Pernas Traseiras V. Tràs	0.79
Ângulo do Casco	0.43
Escore de Pernas e Pés	1.04
Úbere Anterior, Inserção	0.60
Altura Úbere Posterior	1.99
Largura Úbere Posterior	1.88
Ligamento Central	0.71
Profundidade de Úbere	0.58
Coloc. Tetos Anteriores	0.77
Tetos Post. Vista Lateral	0.71
Comprimento de Tetos	1.20

AVÓ: PLAIN-KNOLL MOGUL MARIAH (VG-88-VG-MS-GMD-DOM)

BISAVÓ: ROYLANE SOCRA MIRA 1760-ET (EX-91-2E-EX-MS-DOM)

PGA

250H014870 Core

S-S-I Capital Core-ET
TR TP TC TV TL TY TD
Capital x Legendary x Kingboy
Nascimento: 8/25/2018
Reg: H08403202794262
99% RHA-I aAa:432 DMS:246,456
Select Sires, Inc., Plain City, OH
Beta-Casein: A2A2 Kappa-Casein: AA

Pai:	
Mãe:	No-Fla Capital 45499-ET
MGS:	Ssi-Ducktt 8044 (GP-81)
MGD:	Welcome Legendary 2870-ET
Bisavô:	Plain-Knoll Kingboy 673-ET (VG-86-VG-MS)
Bisavó:	Morningview Mcc Kingboy-ET (EX-92)

Avaliação do Touro - CDCB-S GENOMIC EVALUATION (4/21)

Leite	+150	79%C	0 Filhas 0 Rebanhos US		
Gordura	+48	+0.15%			
Proteina	+26	+0.08%	EFI 8.8%	GFI	10.4%
Vida Produtiva	+3.1	75% C	Mérito Liquido $		+$452
Live Hability	+1.4	70% C	Mérito Fluido $		+$375
SCS	2.96	77% C	Mérito em Queijo $		+$488
Mastite	-0.2	70% C	Mérito Pastoreio $		+$436
HCR	+1.2	72% C	CCR		+1.7
Tx Prenhez Filhas	+1.6	74% C			

Características de Parto - CDCB-S GENOMIC EVALUATION (4/21)

Facilidade de Parto do Touro	2.0%	76% C	141 Obs
Fac. de Parto das Filhas	2.5%	71% C	0 Filhas
Mortes ao Nascer -Touros	6.1%	63% C	141 Obs
Mortes ao Nascer -Filhas	6.2%	64% C	0 Filhas

Wellness Traits - ZOETIS WELLNESS EVALUATION (4/21)

VACAS	DWP$	+$408	WT$	+$37	
Mastite	94	47% C	Doença Resp.	99	40% C
Claudicação	111	44% C	Ovário Cístico	98	26% C
Aborto de Vaca	96	35% C	Parto Gemelar	97	44% C
Metrite	103	47% C	Cetose	107	43% C
Retenção Placenta	101	48% C	Febre do leite	100	35% C
Deslocameto Abomaso	103	42% C			

BEZERROS	CW$	+$34			
Doença Resp.	105	37% C	Diarréia Neonatal	105	41% C
Live Hability	103	43% C			

Tipo - CDCB-S/HA GENOMIC (4/21) GTPI +2615

PTAT +1.53 77% C. Úbere: +2.20 C. P&P: +0.94 0 Filhas 0 Rebanhos

Linear	-2 -1 0 +1 +2
Estatura	0.97
Caract. Leiteira	0.42
Força	0.96
Profundidade Corporal	0.33
Largura de Garupa	0.28
Ângulo da Garupa	1.47
Pernas Traseiras V. Lateral	0.44
Pernas Traseiras V. Tràs	0.99
Ângulo do Casco	2.09
Escore de Pernas e Pés	1.04
Úbere Anterior, Inserção	3.79
Altura Úbere Posterior	2.47
Largura Úbere Posterior	1.73
Ligamento Central	0.34
Profundidade de Úbere	2.75
Coloc. Tetos Anteriores	0.44
Tetos Post. Vista Lateral	0.09
Comprimento de Tetos	0.02

AVÓ: PLAIN-KNOLL KINGBOY 673-ET (VG-86-VG-MS)

BISAVÓ: PLAIN-KNOLL MOGUL MARIAH (VG-88-VG-MS-GMD-DOM)

PGA

007H013834 Hugo

S-S-I Bandares Hugo-ET
TR TP TC TL TD
Bandares x Damaris x Supersire
Nascimento: 9/26/2016
Reg: H08403138037594
99% RHA-I DMS:135,345

Beta-Casein: A2A2 Kappa-Casein: BB

Pai:	Wa-Del Yoder Bandares-ET
Mãe:	S-S-I Damars Yalika 9815-ET (GP-81)
MGS:	S-S-I Sterling Damaris-ET
MGD:	Woodcrest Super Yellow (VG-85-VG-MS-DOM)
Bisavô:	Seagull-Bay Supersire-ET (EX-90-GM)
Bisavó:	Coyne-Farms Bkeye Yvonne-ET (VG-88-VG-MS-DOM)

Avaliação do Touro - CDCB-S GENOMIC EVALUATION (4/21)

0 Filhas 0 Rebanhos US

Leite	-107	80%C			
Gordura	+47	+0.18%			
Proteina	+18	+0.08%	EFI	9.0%	GFI 9.7%
Vida Produtiva	+3.9	77% C	Mérito Liquido $		+$458
Live Hability	+3.4	72% C	Mérito Fluido $		+$381
SCS	2.92	78% C	Mérito em Queijo $		+$494
Mastite	+2.1	73% C	Mérito Pastoreio $		+$394
HCR	+2.1	73% C	CCR		+0.8
Tx Prenhez Filhas	-0.4	77% C			

Características de Parto - CDCB-S GENOMIC EVALUATION (4/21)

Facilidade de Parto do Touro	2.3%	71% C	5 Obs
Fac. de Parto das Filhas	2.4%	70% C	0 Filhas
Mortes ao Nascer -Touros	5.5%	63% C	4 Obs
Mortes ao Nascer -Filhas	4.5%	63% C	0 Filhas

Wellness Traits - ZOETIS WELLNESS EVALUATION (4/21)

VACAS	DWP$	+$530	WT$	+$49	
Mastite	102	52% C	Doença Resp.	98	44% C
Claudicação	101	49% C	Ovário Cístico	106	31% C
Aborto de Vaca	103	40% C	Parto Gemelar	102	49% C
Metrite	100	52% C	Cetose	104	49% C
Retenção Placenta	95	53% C	Febre do leite	100	38% C
Deslocameto Abomaso	100	48% C			

BEZERROS	CW$	+$42			
Doença Resp.	103	42% C	Diarréia Neonatal	107	43% C
Live Hability	105	47% C			

Tipo - CDCB-S/HA GENOMIC (4/21) GTPI +2493

PTAT +0.81 80% C. Úbere: +1.54 C. P&P: +0.83 0 Filhas 0 Rebanhos

Linear	
Estatura	0.12
Caract. Leiteira	0.21
Força	0.26
Profundidade Corporal	0.78
Largura de Garupa	0.66
Ângulo da Garupa	0.10
Pernas Traseiras V. Lateral	0.78
Pernas Traseiras V. Tràs	1.25
Ângulo do Casco	0.64
Escore de Pernas e Pés	0.69
Úbere Anterior, Inserção	2.21
Altura Úbere Posterior	1.58
Largura Úbere Posterior	1.50
Ligamento Central	0.02
Profundidade de Úbere	1.97
Coloc. Tetos Anteriores	0.48
Tetos Post. Vista Lateral	0.16
Comprimento de Tetos	1.22

BISAVÓ: COYNE-FARMS BKEYE YVONNE-ET (VG-88-VG-MS-DOM)

IRMÃ: LEANINGHOUSE BANDARES 22610

PGA

007H014284 Icon

S-S-I Hor Charley Icon-ET
TR TP TC TL TD
Charley x Silver x Montross
Nascimento: 7/24/2017
Reg: H08403005586884
99% RHA-I DMS:345,135

Beta-Casein: A1A2 Kappa-Casein: AA

Pai:	Dg Charley
Mãe:	S-S-I Silver 10721 11648-ET (GP-83)
MGS:	Seagull-Bay Silver-ET
MGD:	S-S-I Mont 8679 10721-ET
Bisavô:	Bacon-Hill Montross-ET (EX-92-GM)
Bisavó:	S-S-I Suprsire Miri 8679-ET (EX-90-EX-MS-GMD-DOM)

Avaliação do Touro - CDCB-S GENOMIC EVALUATION (4/21)

0 Filhas 0 Rebanhos US

Leite	+1,659	80%R			
Gordura	+41	-0.08%			
Proteina	+52	+0.00%	EFI	10.1%	GFI 10.6%
Vida Produtiva	+4.4	77% C	Mérito Liquido $		+$526
Live Hability	-0.9	71% C	Mérito Fluido $		+$512
SCS	2.79	78% C	Mérito em Queijo $		+$534
Mastite	+1.3	72% C	Mérito Pastoreio $		+$476
HCR	+1.3	73% C	CCR		+2.4
Tx Prenhez Filhas	+0.0	76% C			

Características de Parto - CDCB-S GENOMIC EVALUATION (4/21)

Facilidade de Parto do Touro	2.0%	70% C	2 Obs
Fac. de Parto das Filhas	1.4%	70% C	0 Filhas
Mortes ao Nascer -Touros	5.2%	63% C	2 Obs
Mortes ao Nascer -Filhas	4.4%	63% C	0 Filhas

Wellness Traits - ZOETIS WELLNESS EVALUATION (4/21)

VACAS	DWP$	+$680	WT$	+$55	
Mastite	102	53% C	Doença Resp.	92	45% C
Claudicação	97	49% C	Ovário Cístico	97	32% C
Aborto de Vaca	103	41% C	Parto Gemelar	105	50% C
Metrite	108	51% C	Cetose	106	48% C
Retenção Placenta	99	53% C	Febre do leite	98	42% C
Deslocameto Abomaso	98	48% C			

BEZERROS	CW$	-$10			
Doença Resp.	101	47% C	Diarréia Neonatal	102	49% C
Live Hability	96	52% C			

Tipo - CDCB-S/HA GENOMIC (4/21) GTPI +2632

PTAT +0.69 79% C. Úbere: +0.94 C. P&P: +0.71 0 Filhas 0 Rebanhos

Linear	
Estatura	0.02
Caract. Leiteira	0.56
Força	0.28
Profundidade Corporal	0.51
Largura de Garupa	0.91
Ângulo da Garupa	1.85
Pernas Traseiras V. Lateral	1.55
Pernas Traseiras V. Tràs	0.70
Ângulo do Casco	1.07
Escore de Pernas e Pés	0.67
Úbere Anterior, Inserção	0.93
Altura Úbere Posterior	2.00
Largura Úbere Posterior	1.34
Ligamento Central	0.32
Profundidade de Úbere	0.12
Coloc. Tetos Anteriores	0.34
Tetos Post. Vista Lateral	0.05
Comprimento de Tetos	1.12

BISAVÓ: S-S-I SUPRSIRE MIRI 8679-ET (EX-90-EX-MS-GMD-DOM)

BISAVÓ PATERNA: LARCREST CALE-ET (VG-89-EX-MS-DOM)

PGA

007H015384 Impact-P

S-S-I Spartacus Impact-P-ET
TR PC TC TV TL TY TD
Spartacus x Freeborn x Jedi
Nascimento: 12/31/2019
Reg: H08403211395044
99% RHA-I aAa:354

Beta-Casein: A1A2 Kappa-Casein: BB

Pai:	K-Style Tarino Spartacus-ET
Mãe:	S-S-I Freeborn 7589 9546-ET
MGS:	Sandy-Valley Bd Freeborn-ET
MGD:	S-S-I Jedi Hailey 7589-P-ET
Bisavô:	S-S-I Montross Jedi-ET (EX-93-GM)
Bisavó:	Endco Spg Hailey 11256-P-ET

Avaliação do Touro - CDCB-S GENOMIC EVALUATION (4/21)

Leite	+1,045	77%C	0 Filhas 0 Rebanhos US		
Gordura	+87	+0.16%			
Proteina	+47	+0.05%	EFI 9.3%	GFI	10.4%
Vida Produtiva	+3.0	73% C	Mérito Liquido $		+$680
Live Hability	+0.2	69% C	Mérito Fluido $		+$625
SCS	3.00	74% C	Mérito em Queijo $		+$706
Mastite	+0.2	68% C	Mérito Pastoreio $		+$631
HCR	+2.8	70% C	CCR		+2.0
Tx Prenhez Filhas	+0.3	73% C			

Características de Parto - CDCB-S GENOMIC EVALUATION (4/21)

Facilidade de Parto do Touro	2.1%	63% C	0 Obs
Fac. de Parto das Filhas	2.1%	56% C	0 Filhas
Mortes ao Nascer -Touros	5.1%	60% C	0 Obs
Mortes ao Nascer -Filhas	4.6%	53% C	0 Filhas

Wellness Traits - ZOETIS WELLNESS EVALUATION (4/21)

VACAS	DWP$	+$590	WT$	-$199	
Mastite	90	46% C	Doença Resp.	92	38% C
Claudicação	90	43% C	Ovário Cístico	98	25% C
Aborto de Vaca	106	33% C	Parto Gemelar	103	43% C
Metrite	104	46% C	Cetose	106	42% C
Retenção Placenta	96	47% C	Febre do leite	100	36% C
Deslocameto Abomaso	104	41% C			

BEZERROS	CW$	-$10			
Doença Resp.	94	37% C	Diarréia Neonatal	101	39% C
Live Hability	101	42% C			

Tipo - CDCB-S/HA GENOMIC (4/21) GTPI +2813

PTAT +1.31 74% C. Úbere: +1.93 C. P&P: -0.54 0 Filhas 0 Rebanhos

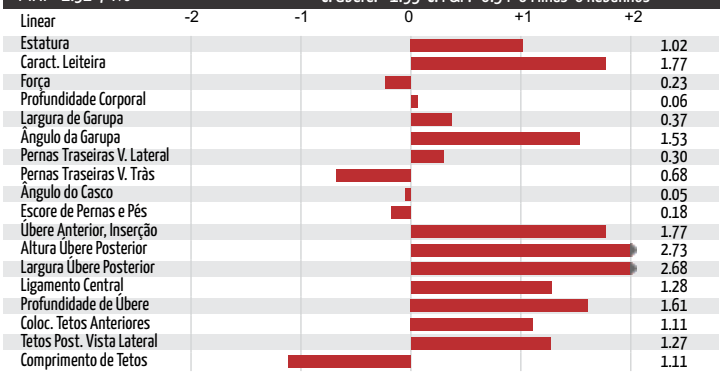

AVÓ PATERNA: K-MANOR D SAGACIOUS 487-ET (VG-88-EX-MS)

PGA

250H015034 Improbable

S-S-I Rengade Improbable-ET
TR TP TC TV TL TY TD
Renegade x Took x Jedi
Nascimento: 2/8/2019
Reg: H08403206205233
99% RHA-I aAa:246 DMS:246,234
Select Sires Inc., Plain City, OH
Beta-Casein: A1A2 Kappa-Casein: BB

Pai:	S-S-I PR Renegade-ET
Mãe:	Ssi-Duckett 8495
MGS:	T-Spruce Profit Took-ET
MGD:	S-S-I Jedi 8971 7261-ET (VG-87-VG-MS)
Bisavô:	S-S-I Montross Jedi-ET (EX-93-GM)
Bisavó:	Ms Ssi Balst T 8971-ET

Avaliação do Touro - CDCB-S GENOMIC EVALUATION (4/21)

Leite	+804	78%C	0 Filhas 0 Rebanhos US		
Gordura	+61	+0.10%			
Proteina	+43	+0.06%	EFI 8.5%	GFI	10.4%
Vida Produtiva	+4.8	74% C	Mérito Liquido $		+$606
Live Hability	+1.1	69% C	Mérito Fluido $		+$532
SCS	2.77	75% C	Mérito em Queijo $		+$642
Mastite	+2.1	68% C	Mérito Pastoreio $		+$559
HCR	-0.2	70% C	CCR		+1.8
Tx Prenhez Filhas	+1.3	73% C			

Características de Parto - CDCB-S GENOMIC EVALUATION (4/21)

Facilidade de Parto do Touro	2.4%	62% C	0 Obs
Fac. de Parto das Filhas	2.0%	60% C	0 Filhas
Mortes ao Nascer -Touros	6.9%	58% C	0 Obs
Mortes ao Nascer -Filhas	6.1%	59% C	0 Filhas

Wellness Traits - ZOETIS WELLNESS EVALUATION (4/21)

VACAS	DWP$	+$729	WT$	+$118	
Mastite	102	52% C	Doença Resp.	102	44% C
Claudicação	103	48% C	Ovário Cístico	106	30% C
Aborto de Vaca	102	39% C	Parto Gemelar	103	48% C
Metrite	108	50% C	Cetose	108	47% C
Retenção Placenta	95	52% C	Febre do leite	99	41% C
Deslocameto Abomaso	103	47% C			

BEZERROS	CW$	-$16			
Doença Resp.	96	42% C	Diarréia Neonatal	103	46% C
Live Hability	97	48% C			

Tipo - CDCB-S/HA GENOMIC (4/21) GTPI +2778

PTAT +1.43 75% C. Úbere: +1.93 C. P&P: +0.48 0 Filhas 0 Rebanhos

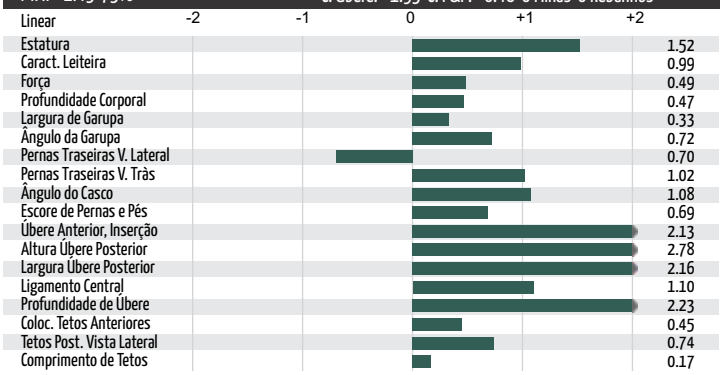

AVÓ: S-S-I JEDI 8971 7261-ET (VG-87-VG-MS)

IRMÃ: S-S-I RENEGAD 8235 10203-ET (GP-82)

PGA

007H014689 Influence

Clear-Echo Influence 977-ET
TR TP TC TL TD
Brennan x Missouri x Numero Uno
Nascimento: 11/13/2017
Reg: H08403127565883
99% RHA-I DMS:135,561

Beta-Casein: A1A2 Kappa-Casein: AE

Pai:	Welcome-Tel Brennan 3158-ET (VG-85)
Mãe:	Clear-Echo Missouri 3540-ET (GP-83)
MGS:	View-Home Day Missouri-ET
MGD:	Clear-Echo Num Uno 2833-ET (VG-85-DOM)
Bisavô:	Amighetti Numero Uno-ET (GM)
Bisavó:	Clear-Echo M-O-M 2213-ET (VG-86-VG-MS-DOM)

Avaliação do Touro - CDCB-S GENOMIC EVALUATION (4/21)

Leite	+1,582	81%C	0 Filhas 0 Rebanhos US		
Gordura	+61	+0.00%			
Proteina	+51	+0.01%	EFI 8.7%	GFI	11.0%
Vida Produtiva	+4.0	77% C	Mérito Liquido $		+$597
Live Hability	+2.2	71% C	Mérito Fluido $		+$581
SCS	2.87	79% C	Mérito em Queijo $		+$606
Mastite	+0.8	71% C	Mérito Pastoreio $		+$489
HCR	-0.9	75% C	CCR		-1.3
Tx Prenhez Filhas	-1.4	77% C			

Características de Parto - CDCB-S GENOMIC EVALUATION (4/21)

Facilidade de Parto do Touro	2.1%	63% C	0 Obs
Fac. de Parto das Filhas	1.9%	61% C	0 Filhas
Mortes ao Nascer -Touros	6.4%	60% C	0 Obs
Mortes ao Nascer -Filhas	5.2%	60% C	0 Filhas

Wellness Traits - ZOETIS WELLNESS EVALUATION (4/21)

VACAS	DWP$	+$918	WT$	+$182
Mastite	105	45% C	Doença Resp.	99	37% C
Claudicação	108	42% C	Ovário Cístico	107	25% C
Aborto de Vaca	99	33% C	Parto Gemelar	107	43% C
Metrite	104	45% C	Cetose	110	42% C
Retenção Placenta	97	48% C	Febre do leite	100	35% C
Deslocameto Abomaso	101	41% C		

BEZERROS	CW$	+$30			
Doença Resp.	96	43% C	Diarréia Neonatal	101	44% C
Live Hability	110	48% C			

Tipo - CDCB-S/HA GENOMIC (4/21) GTPI +2676

PTAT +1.04 80% C. Úbere: +1.25 C. P&P: +0.55 0 Filhas 0 Rebanhos

Linear	
Estatura	0.11
Caract. Leiteira	1.38
Força	0.64
Profundidade Corporal	0.12
Largura de Garupa	0.04
Ângulo da Garupa	0.35
Pernas Traseiras V. Lateral	0.61
Pernas Traseiras V. Tràs	0.08
Ângulo do Casco	0.29
Escore de Pernas e Pés	0.69
Úbere Anterior, Inserção	0.80
Altura Úbere Posterior	1.65
Largura Úbere Posterior	1.72
Ligamento Central	0.96
Profundidade de Úbere	0.55
Coloc. Tetos Anteriores	1.01
Tetos Post. Vista Lateral	1.16
Comprimento de Tetos	0.09

BISAVÓ: CLEAR-ECHO M-O-M 2213-ET (VG-86-VG-MS-DOM)

IRMÃ: CLEAR-ECHO BRENNAN 4289-ET (VG-87-VG-MS)

PGA

007H013835 Jasper

S-S-I Flagship Jasper-ET
TR TP TC TL TD
Flagship x Yoder x McCutchen
Nascimento: 9/28/2016
Reg: H08403138037598
99% RHA-I DMS:561,456

Beta-Casein: A1A2 Kappa-Casein: BB

Pai:	S-S-I 1stclass Flagship-ET
Mãe:	Jenny-Lou-Kj Yoder Stevie (VG-87-VG-MS)
MGS:	Woodcrest Mogul Yoder-ET (EX-90-GM)
MGD:	Sandy-Valley Mcc Secret-ET (EX-90-2E-EX-MS)
Bisavô:	De-Su Bkm McCutchen 1174-ET (EX-93-GM)
Bisavó:	Sandy-Valley Plane Sapphire (VG-87-VG-MS-GMD)

Avaliação do Touro - CDCB-S GENOMIC EVALUATION (4/21)

Leite	+490	81%C	0 Filhas 0 Rebanhos US		
Gordura	+43	+0.08%			
Proteina	+29	+0.05%			
Vida Produtiva	+3.0	77% C	EFI 9.5%	GFI	10.2%
Live Hability	+1.4	72% C	Mérito Liquido $		+$443
SCS	2.83	79% C	Mérito Fluido $		+$387
Mastite	+3.1	73% C	Mérito em Queijo $		+$470
HCR	+1.2	74% C	Mérito Pastoreio $		+$408
Tx Prenhez Filhas	+0.7	77% C	CCR		+1.3

Características de Parto - CDCB-S GENOMIC EVALUATION (4/21)

Facilidade de Parto do Touro	1.5%	63% C	0 Obs
Fac. de Parto das Filhas	1.8%	62% C	0 Filhas
Mortes ao Nascer -Touros	4.9%	60% C	0 Obs
Mortes ao Nascer -Filhas	4.6%	60% C	0 Filhas

Wellness Traits - ZOETIS WELLNESS EVALUATION (4/21)

VACAS	DWP$	+$510	WT$	+$122
Mastite	105	56% C	Doença Resp.	99	49% C
Claudicação	98	53% C	Ovário Cístico	100	34% C
Aborto de Vaca	93	45% C	Parto Gemelar	106	54% C
Metrite	107	56% C	Cetose	110	53% C
Retenção Placenta	99	58% C	Febre do leite	97	40% C
Deslocameto Abomaso	101	53% C		

BEZERROS	CW$	-$2			
Doença Resp.	95	48% C	Diarréia Neonatal	102	49% C
Live Hability	102	52% C			

Tipo - CDCB-S/HA GENOMIC (4/21) GTPI +2472

PTAT +0.13 80% C. Úbere: +1.33 C. P&P: -1.41 0 Filhas 0 Rebanhos

Linear	
Estatura	0.26
Caract. Leiteira	1.02
Força	0.00
Profundidade Corporal	0.72
Largura de Garupa	0.59
Ângulo da Garupa	0.92
Pernas Traseiras V. Lateral	4.81
Pernas Traseiras V. Tràs	0.27
Ângulo do Casco	1.08
Escore de Pernas e Pés	1.39
Úbere Anterior, Inserção	1.28
Altura Úbere Posterior	1.18
Largura Úbere Posterior	1.34
Ligamento Central	1.28
Profundidade de Úbere	1.56
Coloc. Tetos Anteriores	1.23
Tetos Post. Vista Lateral	1.72
Comprimento de Tetos	2.30

MÃE: JENNY-LOU-KJ YODER STEVIE (VG-87-VG-MS)

BISAVÓ: SANDY-VALLEY PLANE SAPPHIRE (VG-87-VG-MS-GMD)

PGA

007H015198 Jimbo

Cherrypencol Jimbo-ET
TR TP TC TV TL TY TD
Huey x Jedi x Commander
Nascimento: 12/6/2018
Reg: H08403201118925
99% RHA-I aAa:423 DMS:345,456
Pen-Col Farms & Hembury Farms LLC, Millville, PA
Beta-Casein: A2A2 Kappa-Casein: AA

Cherrypencol Jimbo-ET

Pai:	T-Spruce Frazzled Huey-ET
Mãe:	Cherry-Acres Jedi Lauri-ET (VG-85-VG-MS)
MGS:	S-S-I Montross Jedi-ET (EX-93-GM)
MGD:	Ms Tcf Cherry-Acres Lori-ET (VG-87-VG-MS-DOM)
Bisavô:	Larcrest Commander-ET
Bisavó:	Tiger-Lily Uno Leah-ET (VG-87-VG-MS)

Avaliação do Touro - CDCB-S GENOMIC EVALUATION (4/21)

0 Filhas 0 Rebanhos US

Leite	+1,239	80%C		
Gordura	+66	+0.06%		
Proteina	+52	+0.05%	EFI 9.6%	GFI 10.2%
Vida Produtiva	+6.8	75% C	Mérito Liquido $	+$749
Live Hability	+2.1	70% C	Mérito Fluido $	+$685
SCS	2.63	77% C	Mérito em Queijo $	+$781
Mastite	+3.5	69% C	Mérito Pastoreio $	+$679
HCR	+3.3	73% C	CCR	+2.1
Tx Prenhez Filhas	+0.9	74% C	SCR	-0.5

Características de Parto - CDCB-S GENOMIC EVALUATION (4/21)

Facilidade de Parto do Touro	1.7%	72% C	8 Obs
Fac. de Parto das Filhas	1.3%	70% C	0 Filhas
Mortes ao Nascer -Touros	5.1%	63% C	8 Obs
Mortes ao Nascer -Filhas	3.4%	63% C	0 Filhas

Wellness Traits - ZOETIS WELLNESS EVALUATION (4/21)

VACAS	DWP$	+$1,067	WT$	+$176
Mastite	106	51% C	Doença Resp.	107	44% C
Claudicação	100	48% C	Ovário Cístico	106	32% C
Aborto de Vaca	102	39% C	Parto Gemelar	105	48% C
Metrite	109	51% C	Cetose	106	48% C
Retenção Placenta	99	52% C	Febre do leite	97	40% C
Deslocameto Abomaso	103	47% C		

BEZERROS	CW$	+$37			
Doença Resp.	102	48% C	Diarréia Neonatal	106	48% C
Live Hability	105	51% C			

Tipo - CDCB-S/HA GENOMIC (4/21) GTPI +2852

PTAT +0.49 78% C. Úbere: +1.05 C. P&P: -0.12 0 Filhas 0 Rebanhos

Linear	
Estatura	0.55
Caract. Leiteira	0.07
Força	0.99
Profundidade Corporal	1.11
Largura de Garupa	1.40
Ângulo da Garupa	0.10
Pernas Traseiras V. Lateral	1.90
Pernas Traseiras V. Tràs	0.25
Ângulo do Casco	0.35
Escore de Pernas e Pés	0.17
Úbere Anterior, Inserção	1.12
Altura Úbere Posterior	1.58
Largura Úbere Posterior	0.67
Ligamento Central	0.02
Profundidade de Úbere	0.75
Coloc. Tetos Anteriores	0.10
Tetos Post. Vista Lateral	0.06
Comprimento de Tetos	0.40

MÃE: CHERRY-ACRES JEDI LAURI-ET (VG-85-VG-MS)

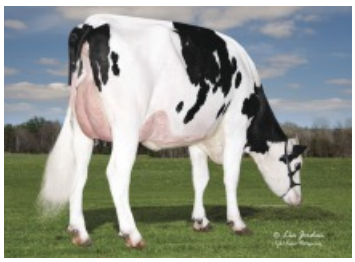
IRMÃ: S-S-I HUEY DESTINY 10007-ET (GP-81)

PGA

007H013879 Julio

S-S-I Bandares Julio-ET
TR TP TC TL TD
Bandares x Penley x Supersire
Nascimento: 10/18/2016
Reg: H08403138037661
99% RHA-I DMS:345,135

Beta-Casein: A1A2 Kappa-Casein: BE

Pai:	Wa-Del Yoder Bandares-ET
Mãe:	S-S-I Penley Yoko 9786-ET (VG-87-VG-MS)
MGS:	De-Su Penley 11839-ET
MGD:	Woodcrest Super Yellow (VG-85-VG-MS-DOM)
Bisavô:	Seagull-Bay Supersire-ET (EX-90-GM)
Bisavó:	Coyne-Farms Bkeye Yvonne-ET (VG-88-VG-MS-DOM)

Avaliação do Touro - CDCB-S GENOMIC EVALUATION (4/21)

0 Filhas 0 Rebanhos US

Leite	+457	80%C		
Gordura	+38	+0.07%		
Proteina	+31	+0.06%	EFI 9.0%	GFI 10.0%
Vida Produtiva	+3.6	77% C	Mérito Liquido $	+$397
Live Hability	+1.7	72% C	Mérito Fluido $	+$329
SCS	2.80	78% C	Mérito em Queijo $	+$429
Mastite	+2.4	72% C	Mérito Pastoreio $	+$329
HCR	+0.5	73% C	CCR	+0.4
Tx Prenhez Filhas	-0.5	77% C		

Características de Parto - CDCB-S GENOMIC EVALUATION (4/21)

Facilidade de Parto do Touro	2.4%	63% C	0 Obs
Fac. de Parto das Filhas	2.8%	61% C	0 Filhas
Mortes ao Nascer -Touros	5.8%	59% C	0 Obs
Mortes ao Nascer -Filhas	6.0%	60% C	0 Filhas

Wellness Traits - ZOETIS WELLNESS EVALUATION (4/21)

VACAS	DWP$	+$354	WT$	-$1
Mastite	102	51% C	Doença Resp.	95	44% C
Claudicação	96	48% C	Ovário Cístico	105	29% C
Aborto de Vaca	97	39% C	Parto Gemelar	101	49% C
Metrite	100	50% C	Cetose	104	48% C
Retenção Placenta	91	52% C	Febre do leite	97	35% C
Deslocameto Abomaso	100	47% C		

BEZERROS	CW$	-$24			
Doença Resp.	96	43% C	Diarréia Neonatal	108	44% C
Live Hability	92	47% C			

Tipo - CDCB-S/HA GENOMIC (4/21) GTPI +2449

PTAT +0.66 80% C. Úbere: +0.38C. P&P: +0.38 0 Filhas 0 Rebanhos

Linear	
Estatura	0.80
Caract. Leiteira	0.59
Força	0.06
Profundidade Corporal	0.53
Largura de Garupa	0.21
Ângulo da Garupa	1.44
Pernas Traseiras V. Lateral	1.25
Pernas Traseiras V. Tràs	0.98
Ângulo do Casco	0.71
Escore de Pernas e Pés	0.42
Úbere Anterior, Inserção	1.22
Altura Úbere Posterior	1.07
Largura Úbere Posterior	1.05
Ligamento Central	0.30
Profundidade de Úbere	1.56
Coloc. Tetos Anteriores	0.60
Tetos Post. Vista Lateral	0.13
Comprimento de Tetos	1.25

MÃE: S-S-I PENLEY YOKO 9786-ET (VG-87-VG-MS)

BISAVÓ: COYNE-FARMS BKEYE YVONNE-ET (VG-88-VG-MS-DOM)

PGA

007H014224 Jumbo

S-S-I Br Jaguar Jumbo-ET
TR TP TC TL TD
Jaguar x Delta x Epic
Nascimento: 5/9/2017
Reg: H08403143325581
99% RHA-I DMS:234,123

Beta-Casein: A2A2 Kappa-Casein: AA

Pai:	Plain-Knoll S-S-I Jaguar-ET
Mãe:	Miss Pressley Perfect-TW
MGS:	Mr Mogul Delta 1427-ET
MGD:	Hos-Cot Epic Pressley-ET (VG-85-VG-MS-DOM)
Bisavô:	Genervations Epic (EX-94-GM)
Bisavó:	Welcome Man-O-Man Payout-ET (VG-87-VG-MS)

Avaliação do Touro - CDCB-S GENOMIC EVALUATION (4/21)

0 Filhas 0 Rebanhos US

Leite	+987	80%C			
Gordura	+31	-0.02%			
Proteina	+36	+0.02%	EFI 9.5%	GFI	10.4%
Vida Produtiva	+3.0	77% C	Mérito Liquido $		+$341
Live Hability	-0.8	71% C	Mérito Fluido $		+$313
SCS	2.81	78% C	Mérito em Queijo $		+$355
Mastite	+0.5	73% C	Mérito Pastoreio $		+$257
HCR	-0.6	73% C	CCR		-1.8
Tx Prenhez Filhas	-1.6	76% C			

Características de Parto - CDCB-S GENOMIC EVALUATION (4/21)

Facilidade de Parto do Touro	2.0%	63% C	0 Obs
Fac. de Parto das Filhas	2.0%	61% C	0 Filhas
Mortes ao Nascer -Touros	5.9%	60% C	0 Obs
Mortes ao Nascer -Filhas	5.0%	60% C	0 Filhas

Wellness Traits - ZOETIS WELLNESS EVALUATION (4/21)

VACAS	DWP$	+$359	WT$	+$17	
Mastite	102	55% C	Doença Resp.	97	49% C
Claudicação	97	51% C	Ovário Cístico	97	35% C
Aborto de Vaca	97	40% C	Parto Gemelar	100	53% C
Metrite	101	55% C	Cetose	105	53% C
Retenção Placenta	90	56% C	Febre do leite	99	44% C
Deslocameto Abomaso	102	52% C			

BEZERROS	CW$	+$13			
Doença Resp.	101	50% C	Diarréia Neonatal	105	50% C
Live Hability	100	53% C			

Tipo - CDCB-S/HA GENOMIC (4/21) GTPI +2414

PTAT +0.93 80% C. Úbere: +1.29 C. P&P: +0.53 0 Filhas 0 Rebanhos

Linear	-2 -1 0 +1 +2	
Estatura		0.94
Caract. Leiteira		0.03
Força		0.45
Profundidade Corporal		0.09
Largura de Garupa		0.02
Ângulo da Garupa		0.61
Pernas Traseiras V. Lateral		0.64
Pernas Traseiras V. Tràs		0.27
Ângulo do Casco		0.91
Escore de Pernas e Pés		0.81
Úbere Anterior, Inserção		1.63
Altura Úbere Posterior		2.22
Largura Úbere Posterior		1.64
Ligamento Central		0.25
Profundidade de Úbere		1.42
Coloc. Tetos Anteriores		0.73
Tetos Post. Vista Lateral		0.83
Comprimento de Tetos		0.37

IRMÃ: S-S-I JAGUAR 7274 8645-ET (GP-80)

IRMÃ: PLAIN-KNOLL JAGUAR 1565 (GP-82)

PGA

007H013513 Jumps

S-S-I Profit Jumps-ET

Profit x Supersire x Snowman
Nascimento: 8/5/2015
Reg: H08403131842573
99% RHA-I DMS:234,345

Beta-Casein: N/A Kappa-Casein: N/A

Pai:	S-S-I Partyrock Profit-ET (VG-88-GM)
Mãe:	S-S-I Sprsire Mabel 8828-ET (VG-85-VG-MS-DOM)
MGS:	Seagull-Bay Supersire-ET (EX-90-GM)
MGD:	S-S-I Snow Malena 7514-ET (GP-80-DOM)
Bisavô:	Flevo Genetics Snowman-ET (GM)
Bisavó:	Roylane Shot Mindy 2079-ET (VG-86-VG-MS-DOM)

Avaliação do Touro - CDCB-S GENOMIC EVALUATION (4/21)

0 Filhas 0 Rebanhos US

Leite	+1,529	81%C			
Gordura	+70	+0.04%			
Proteina	+63	+0.05%	EFI 9.5%	GFI	10.0%
Vida Produtiva	+1.8	79% C	Mérito Liquido $		+$518
Live Hability	-0.7	74% C	Mérito Fluido $		+$454
SCS	2.88	80% C	Mérito em Queijo $		+$549
Mastite	+0.5	75% C	Mérito Pastoreio $		+$371
HCR	-1.0	75% C	CCR		-4.1
Tx Prenhez Filhas	-3.8	79% C			

Características de Parto - CDCB-S GENOMIC EVALUATION (4/21)

Facilidade de Parto do Touro	2.5%	64% C	0 Obs
Fac. de Parto das Filhas	2.0%	63% C	0 Filhas
Mortes ao Nascer -Touros	7.6%	61% C	0 Obs
Mortes ao Nascer -Filhas	5.1%	61% C	0 Filhas

Tipo - CDCB-S/HA GENOMIC (4/21) GTPI +2543

PTAT +0.08 81% C. Úbere: +0.41 C. P&P: -0.59 0 Filhas 0 Rebanhos

Linear	-2 -1 0 +1 +2	
Estatura		0.01
Caract. Leiteira		1.60
Força		0.37
Profundidade Corporal		0.04
Largura de Garupa		0.45
Ângulo da Garupa		2.03
Pernas Traseiras V. Lateral		0.59
Pernas Traseiras V. Tràs		0.26
Ângulo do Casco		1.17
Escore de Pernas e Pés		0.57
Úbere Anterior, Inserção		0.36
Altura Úbere Posterior		1.59
Largura Úbere Posterior		1.70
Ligamento Central		0.32
Profundidade de Úbere		1.13
Coloc. Tetos Anteriores		0.07
Tetos Post. Vista Lateral		0.07
Comprimento de Tetos		0.45

BISAVÓ: ROYLANE SHOT MINDY 2079-ET (VG-86-VG-MS-DOM)

PGA

007H013369 Jupiter

S-S-I Maris Jupiter-ET

Maris x Dean x Robust
Nascimento: 12/12/2014
Reg: H08403127943669
100% RHA-NA DMS:234

Beta-Casein: A1A2 Kappa-Casein: N/A

Pai:	Four-Cal Maris-ET
Mãe:	S-S-I Dean Melyne 8538-ET (VG-87-EX-MS-GMD-DOM)
MGS:	Ronelee Super Dean-ET
MGD:	S-S-I Robust Magic 7228-ET (VG-88-EX-MS-DOM)
Bisavô:	Roylane Socra Robust-ET (VG-88-GM)
Bisavó:	End-Road Bronco Meadow-ET (VG-87-VG-MS)

Avaliação do Touro - CDCB-S GENOMIC EVALUATION (4/21)

0 Filhas 0 Rebanhos US

Leite	+691	81%C			
Gordura	+22	-0.02%			
Proteina	+44	+0.08%	EFI 8.1%	GFI	8.3%
Vida Produtiva	+0.7	77% C	Mérito Liquido $		+$211
Live Hability	-2.0	71% C	Mérito Fluido $		+$124
SCS	2.83	79% C	Mérito em Queijo $		+$252
Mastite	+0.9	72% C	Mérito Pastoreio $		+$133
HCR	-0.6	72% C	CCR		-2.1
Tx Prenhez Filhas	-2.3	77% C			

Características de Parto - CDCB-S GENOMIC EVALUATION (4/21)

Facilidade de Parto do Touro	2.5%	62% C	0 Obs
Fac. de Parto das Filhas	3.0%	60% C	0 Filhas
Mortes ao Nascer -Touros	6.5%	57% C	0 Obs
Mortes ao Nascer -Filhas	6.2%	57% C	0 Filhas

Tipo - CDCB-S/HA GENOMIC (4/21) GTPI +2257

PTAT +0.17 79% C. Úbere: +0.13 C. P&P: +0.12 0 Filhas 0 Rebanhos

Linear	-2 -1 0 +1 +2
Estatura	0.43
Caract. Leiteira	0.21
Força	0.50
Profundidade Corporal	0.01
Largura de Garupa	0.58
Ângulo da Garupa	1.39
Pernas Traseiras V. Lateral	0.13
Pernas Traseiras V. Tràs	0.50
Ângulo do Casco	0.61
Escore de Pernas e Pés	0.09
Úbere Anterior, Inserção	0.64
Altura Úbere Posterior	0.29
Largura Úbere Posterior	0.29
Ligamento Central	0.82
Profundidade de Úbere	0.53
Coloc. Tetos Anteriores	0.17
Tetos Post. Vista Lateral	0.69
Comprimento de Tetos	0.55

MÃE: S-S-I DEAN MELYNE 8538-ET (VG-87-EX-MS-GMD-DOM)

PGA

007H013847 Kai

S-S-I La Bourbon Kai-ET
TR TP TC TL TD
Bourbon x Damaris x Massey
Nascimento: 9/22/2016
Reg: H08403136176149
99% RHA-I DMS:345,234

Beta-Casein: A1A2 Kappa-Casein: BB

Pai:	S-S-I Distiller Bourbon-ET (VG-88)
Mãe:	S-S-I Damars Brina 10995-ET (VG-87-VG-MS)
MGS:	S-S-I Sterling Damaris-ET
MGD:	S-S-I Massey Barrie 8784-ET (GP-81)
Bisavô:	Co-Op Bosside Massey-ET (GM)
Bisavó:	Coyne-Mcgarr Obsr Barbie-ET (VG-85-VG-MS)

Avaliação do Touro - CDCB-S GENOMIC EVALUATION (4/21)

0 Filhas 0 Rebanhos US

Leite	+1,233	81%C			
Gordura	+33	-0.05%			
Proteina	+46	+0.03%	EFI 8.5%	GFI	9.5%
Vida Produtiva	+4.1	77% C	Mérito Liquido $		+$430
Live Hability	+0.8	71% C	Mérito Fluido $		+$395
SCS	2.89	79% C	Mérito em Queijo $		+$447
Mastite	+2.0	71% C	Mérito Pastoreio $		+$357
HCR	+1.4	72% C	CCR		+0.3
Tx Prenhez Filhas	-0.7	76% C			

Características de Parto - CDCB-S GENOMIC EVALUATION (4/21)

Facilidade de Parto do Touro	2.7%	70% C	1 Obs
Fac. de Parto das Filhas	2.3%	70% C	0 Filhas
Mortes ao Nascer -Touros	6.6%	62% C	1 Obs
Mortes ao Nascer -Filhas	5.7%	63% C	0 Filhas

Wellness Traits - ZOETIS WELLNESS EVALUATION (4/21)

VACAS	DWP$	+$460	WT$	+$76
Mastite	104	52% C	Doença Resp.	101	46% C
Claudicação	100	50% C	Ovário Cístico	101	29% C
Aborto de Vaca	94	41% C	Parto Gemelar	94	51% C
Metrite	98	50% C	Cetose	107	48% C
Retenção Placenta	97	54% C	Febre do leite	104	40% C
Deslocameto Abomaso	102	50% C		

BEZERROS	CW$	-$7		
Doença Resp.	97	43% C	Diarréia Neonatal	101	44% C
Live Hability	100	48% C		

Tipo - CDCB-S/HA GENOMIC (4/21) GTPI +2564

PTAT +1.20 79% C. Úbere: +1.52 C. P&P: +0.47 0 Filhas 0 Rebanhos

Linear	-2 -1 0 +1 +2
Estatura	1.20
Caract. Leiteira	1.09
Força	0.97
Profundidade Corporal	0.75
Largura de Garupa	1.42
Ângulo da Garupa	1.41
Pernas Traseiras V. Lateral	0.62
Pernas Traseiras V. Tràs	1.02
Ângulo do Casco	0.91
Escore de Pernas e Pés	0.59
Úbere Anterior, Inserção	2.21
Altura Úbere Posterior	1.85
Largura Úbere Posterior	2.22
Ligamento Central	1.03
Profundidade de Úbere	1.53
Coloc. Tetos Anteriores	1.03
Tetos Post. Vista Lateral	1.07
Comprimento de Tetos	2.12

MÃE: S-S-I DAMARS BRINA 10995-ET (VG-87-VG-MS)

AVÓ PATERNA: S-S-I MOONRY MYESHA 9071-ET (VG-85-VG-MS-DOM)

PGA

007H015187 Kane

S-S-I Bg Zarek Kane-ET
TR TP TC TL TD
Zarek x Achiever x Profit
Nascimento: 7/7/2019
Reg: H08403207410514
99% RHA-I

Beta-Casein: A1A2 Kappa-Casein: BE

Pai:	Peak Altazarek-ET
Mãe:	Ms Ri-Val-Re Achvr Paula-ET (VG-85-VG-MS)
MGS:	Abs Achiever-ET
MGD:	Pine-Tree 9882 Prof 7009-ET (GP-82)
Bisavô:	S-S-I Partyrock Profit-ET (VG-88-GM)
Bisavó:	Ocd Supersire 9882-ET (VG-86-VG-MS-DOM)

Avaliação do Touro - CDCB-S GENOMIC EVALUATION (4/21)

Leite	+1,609	77%C	0 Filhas 0 Rebanhos US		
Gordura	+109	+0.16%			
Proteina	+60	+0.03%	EFI 9.5%	GFI	10.4%
Vida Produtiva	+3.1	74% C	Mérito Liquido $		+$752
Live Hability	+1.1	69% C	Mérito Fluido $		+$706
SCS	2.84	75% C	Mérito em Queijo $		+$775
Mastite	+1.1	69% C	Mérito Pastoreio $		+$605
HCR	-0.1	72% C	CCR		-1.8
Tx Prenhez Filhas	-2.7	73% C			

Características de Parto - CDCB-S GENOMIC EVALUATION (4/21)

Facilidade de Parto do Touro	1.9%	63% C	0 Obs
Fac. de Parto das Filhas	2.0%	56% C	0 Filhas
Mortes ao Nascer -Touros	5.1%	59% C	0 Obs
Mortes ao Nascer -Filhas	5.0%	54% C	0 Filhas

Wellness Traits - ZOETIS WELLNESS EVALUATION (4/21)

VACAS	DWP$	+$952	WT$	+$96
Mastite	103	45% C	Doença Resp.	98	38% C
Claudicação	99	42% C	Ovário Cístico	104	24% C
Aborto de Vaca	94	32% C	Parto Gemelar	97	42% C
Metrite	105	45% C	Cetose	98	42% C
Retenção Placenta	101	46% C	Febre do leite	100	34% C
Deslocameto Abomaso	106	41% C		

BEZERROS	CW$	-$8			
Doença Resp.	102	35% C	Diarréia Neonatal	102	37% C
Live Hability	96	41% C			

Tipo - CDCB-S/HA GENOMIC (4/21) GTPI +2818

PTAT +0.74 75% C. Úbere: +0.53 C. P&P: -0.01 0 Filhas 0 Rebanhos

Linear	-2 / -1 / 0 / +1 / +2
Estatura	0.43
Caract. Leiteira	1.95
Força	0.08
Profundidade Corporal	0.38
Largura de Garupa	0.30
Ângulo da Garupa	0.31
Pernas Traseiras V. Lateral	1.30
Pernas Traseiras V. Tràs	0.01
Ângulo do Casco	0.58
Escore de Pernas e Pés	0.21
Úbere Anterior, Inserção	0.23
Altura Úbere Posterior	1.05
Largura Úbere Posterior	1.63
Ligamento Central	0.03
Profundidade de Úbere	0.28
Coloc. Tetos Anteriores	0.45
Tetos Post. Vista Lateral	0.38
Comprimento de Tetos	0.54

MÃE: MS RI-VAL-RE ACHVR PAULA-ET (VG-85-VG-MS)

BISAVÓ: OCD SUPERSIRE 9882-ET (VG-86-VG-MS-DOM)

PGA

007H013614 Kazansky

S-S-I Bg Topgun Kazansky-ET

Topgun x Montross x O-Cosmopolitan
Nascimento: 1/6/2016
Reg: H08403133120351
100% RHA-NA DMS:126,123

Beta-Casein: A2A2 Kappa-Casein: N/A

Pai:	Plain-Knoll Davci Topgun-ET
Mãe:	S-S-I Mont 8646 10720-ET (VG-86-VG-MS-DOM)
MGS:	Bacon-Hill Montross-ET (EX-92-GM)
MGD:	S-S-I Ocosmo Kalisa 8646-ET (VG-88-VG-MS-DOM)
Bisavô:	O-Cosmopolitan-ET
Bisavó:	S-S-I Robust Keyes 7260-ET (GP-83-DOM)

Avaliação do Touro - CDCB-S GENOMIC EVALUATION (4/21)

Leite	+1,215	81%C	0 Filhas 0 Rebanhos US		
Gordura	+58	+0.04%			
Proteina	+44	+0.02%			
Vida Produtiva	+3.3	78% C	EFI 9.2%	GFI	9.8%
Live Hability	+1.6	71% C	Mérito Liquido $		+$535
SCS	2.91	79% C	Mérito Fluido $		+$505
Mastite	+1.0	72% C	Mérito em Queijo $		+$549
HCR	-0.5	73% C	Mérito Pastoreio $		+$437
Tx Prenhez Filhas	-1.4	77% C	CCR		-1.6

Características de Parto - CDCB-S GENOMIC EVALUATION (4/21)

Facilidade de Parto do Touro	2.7%	56% C	0 Obs
Fac. de Parto das Filhas	2.0%	55% C	0 Filhas
Mortes ao Nascer -Touros	6.2%	53% C	0 Obs
Mortes ao Nascer -Filhas	5.5%	53% C	0 Filhas

Tipo - CDCB-S/HA GENOMIC (4/21) GTPI +2616

PTAT +1.10 80% C. Úbere: +1.50 C. P&P: +0.55 0 Filhas 0 Rebanhos

Linear	-2 / -1 / 0 / +1 / +2
Estatura	0.09
Caract. Leiteira	2.12
Força	0.06
Profundidade Corporal	0.43
Largura de Garupa	0.17
Ângulo da Garupa	0.38
Pernas Traseiras V. Lateral	0.88
Pernas Traseiras V. Tràs	0.73
Ângulo do Casco	0.10
Escore de Pernas e Pés	0.53
Úbere Anterior, Inserção	1.24
Altura Úbere Posterior	2.10
Largura Úbere Posterior	2.57
Ligamento Central	1.23
Profundidade de Úbere	0.15
Coloc. Tetos Anteriores	1.47
Tetos Post. Vista Lateral	1.63
Comprimento de Tetos	1.46

MÃE: S-S-I MONT 8646 10720-ET (VG-86-VG-MS-DOM)

PGA

007H013683 Kimono

S-S-I La Scenario Kimono-ET

Scenario x Crabtree x Ecoyne Isy
Nascimento: 4/18/2016
Reg: H08403133735673
100% RHA-NA DMS:561,456

Beta-Casein: A2A2 Kappa-Casein: N/A

Pai:	Sandy-Valley Scenario-ET (EX-90)
Mãe:	S-S-I Crbtree 8102 10707-ET (VG-86-VG-MS)
MGS:	De-Su Epc Crabtree 11336-ET
MGD:	S-S-I Ecoyne Eden 8102-ET (GP-83)
Bisavô:	Ecoyne Isy
Bisavó:	S-S-I Minos Eden 7099-ET (VG-85-VG-MS-DOM)

Avaliação do Touro - CDCB-S GENOMIC EVALUATION (4/21)

0 Filhas 0 Rebanhos US

Leite	+366	80%C			
Gordura	+45	+0.11%			
Proteina	+27	+0.06%	EFI 8.7%	GFI	9.9%
Vida Produtiva	+3.1	78% C	Mérito Liquido $		+$415
Live Hability	+1.8	72% C	Mérito Fluido $		+$351
SCS	2.78	79% C	Mérito em Queijo $		+$445
Mastite	+1.4	73% C	Mérito Pastoreio $		+$382
HCR	+1.1	73% C	CCR		+1.6
Tx Prenhez Filhas	+1.0	77% C			

Características de Parto - CDCB-S GENOMIC EVALUATION (4/21)

Facilidade de Parto do Touro	2.0%	63% C	0 Obs
Fac. de Parto das Filhas	2.1%	61% C	0 Filhas
Mortes ao Nascer -Touros	5.7%	60% C	0 Obs
Mortes ao Nascer -Filhas	5.2%	60% C	0 Filhas

Tipo - CDCB-S/HA GENOMIC (4/21) GTPI +2486

PTAT +0.57 80% C. Úbere: +0.66 C. P&P: +0.08 0 Filhas 0 Rebanhos

Linear	-2 / -1 / 0 / +1 / +2
Estatura	1.03
Caract. Leiteira	0.08
Força	0.70
Profundidade Corporal	0.37
Largura de Garupa	0.53
Ângulo da Garupa	0.50
Pernas Traseiras V. Lateral	0.06
Pernas Traseiras V. Tràs	0.10
Ângulo do Casco	0.51
Escore de Pernas e Pés	0.33
Úbere Anterior, Inserção	1.23
Altura Úbere Posterior	0.72
Largura Úbere Posterior	0.51
Ligamento Central	0.39
Profundidade de Úbere	1.57
Coloc. Tetos Anteriores	0.69
Tetos Post. Vista Lateral	0.10
Comprimento de Tetos	1.06

BISAVÓ: S-S-I MINOS EDEN 7099-ET (VG-85-VG-MS-DOM)

PGA

007H015229 Laguna

Leaninghouse Laguna-ET
TR TP TC TV TL TY TD
Solution x Jedi x Kingboy
Nascimento: 11/29/2018
Reg: H08403151004135
99% RHA-I aAa:423 DMS:345,456
Rock Hill Dairy LLC, Dexter, NM
Beta-Casein: A2A2 Kappa-Casein: AB

Leaninghouse Laguna-ET

Pai:	Fustead S-S-I Solution-ET
Mãe:	Leaninghouse Jedi 23137-ET (VG-85-VG-MS)
MGS:	S-S-I Montross Jedi-ET (EX-93-GM)
MGD:	Leaninghouse Kboy 21469-ET (VG-85-VG-MS)
Bisavô:	Morningview Mcc Kingboy-ET (EX-92)
Bisavó:	Richmond-Fd Mass Jungle-ET (VG-88-EX-MS)

Avaliação do Touro - CDCB-S GENOMIC EVALUATION (4/21)

0 Filhas 0 Rebanhos US

Leite	+1,449	79%C			
Gordura	+61	+0.02%			
Proteina	+51	+0.02%	EFI 9.4%	GFI	10.8%
Vida Produtiva	+5.3	75% C	Mérito Liquido $		+$624
Live Hability	+0.2	71% C	Mérito Fluido $		+$588
SCS	2.70	77% C	Mérito em Queijo $		+$643
Mastite	+1.6	69% C	Mérito Pastoreio $		+$563
HCR	+0.9	73% C	CCR		+1.7
Tx Prenhez Filhas	+0.8	74% C	SCR		+2.7

Características de Parto - CDCB-S GENOMIC EVALUATION (4/21)

Facilidade de Parto do Touro	2.1%	72% C	14 Obs
Fac. de Parto das Filhas	1.6%	70% C	0 Filhas
Mortes ao Nascer -Touros	5.7%	63% C	14 Obs
Mortes ao Nascer -Filhas	3.4%	63% C	0 Filhas

Wellness Traits - ZOETIS WELLNESS EVALUATION (4/21)

VACAS	DWP$	+$749	WT$	+$59
Mastite	101	51% C	Doença Resp.	97	44% C
Claudicação	102	48% C	Ovário Cístico	96	33% C
Aborto de Vaca	100	40% C	Parto Gemelar	100	48% C
Metrite	103	51% C	Cetose	101	48% C
Retenção Placenta	101	52% C	Febre do leite	99	41% C
Deslocameto Abomaso	97	47% C		

BEZERROS	CW$	+$36		
Doença Resp.	105	48% C	Diarréia Neonatal	104	49% C
Live Hability	104	52% C		

Tipo - CDCB-S/HA GENOMIC (4/21) GTPI +2770

PTAT +0.93 76% C. Úbere: +1.03 C. P&P: +0.33 0 Filhas 0 Rebanhos

Linear	-2 / -1 / 0 / +1 / +2
Estatura	0.90
Caract. Leiteira	0.38
Força	0.50
Profundidade Corporal	0.15
Largura de Garupa	0.89
Ângulo da Garupa	0.08
Pernas Traseiras V. Lateral	0.66
Pernas Traseiras V. Tràs	0.58
Ângulo do Casco	1.13
Escore de Pernas e Pés	0.44
Úbere Anterior, Inserção	1.38
Altura Úbere Posterior	0.90
Largura Úbere Posterior	1.05
Ligamento Central	0.86
Profundidade de Úbere	1.48
Coloc. Tetos Anteriores	1.02
Tetos Post. Vista Lateral	1.18
Comprimento de Tetos	0.14

IRMÃ: HORSENS S-S-I 3192 3812-ET

IRMÃ: HORSENS S-S-I 3192 3801-ET

PGA

007H015263 Landfall

Wilra Ssi Lgacy Landfall-ET
TR TP TC TL TD
Legacy x Spectre x Rubicon
Nascimento: 8/31/2019
Reg: H08403208823967
99% RHA-I

Beta-Casein: A1A2 Kappa-Casein: BB

Pai:	Pine-Tree Cw Legacy-ET
Mãe:	Wilra Spectre 1464-ET
MGS:	De-Su 13050 Spectre-ET
MGD:	Wilra Rubicon 1009
Bisavô:	Edg Rubicon-ET
Bisavó:	Wilra Salvatore 671-ET

Avaliação do Touro - CDCB-S GENOMIC EVALUATION (4/21)

Leite	+332	77%C	0 Filhas 0 Rebanhos US		
Gordura	+108	+0.34%			
Proteina	+42	+0.11%	EFI 9.5%	GFI	10.1%
Vida Produtiva	+4.7	74% C	Mérito Liquido $		+$768
Live Hability	+1.7	69% C	Mérito Fluido $		+$645
SCS	2.68	75% C	Mérito em Queijo $		+$827
Mastite	+1.8	69% C	Mérito Pastoreio $		+$671
HCR	+3.0	71% C	CCR		+1.5
Tx Prenhez Filhas	-0.5	73% C			

Características de Parto - CDCB-S GENOMIC EVALUATION (4/21)

Facilidade de Parto do Touro	2.2%	62% C	0 Obs
Fac. de Parto das Filhas	2.4%	59% C	0 Filhas
Mortes ao Nascer -Touros	5.6%	59% C	0 Obs
Mortes ao Nascer -Filhas	5.2%	56% C	0 Filhas

Wellness Traits - ZOETIS WELLNESS EVALUATION (4/21)

VACAS	DWP$	+$838	WT$	-$1	
Mastite	98	48% C	Doença Resp.	99	40% C
Claudicação	96	44% C	Ovário Cístico	103	28% C
Aborto de Vaca	104	35% C	Parto Gemelar	104	44% C
Metrite	107	47% C	Cetose	110	43% C
Retenção Placenta	103	49% C	Febre do leite	98	37% C
Deslocameto Abomaso	99	43% C			

BEZERROS	CW$	-$18			
Doença Resp.	95	42% C	Diarréia Neonatal	100	43% C
Live Hability	99	45% C			

Tipo - CDCB-S/HA GENOMIC (4/21) GTPI +2846

PTAT +0.76 74% C. Úbere: +0.73 C. P&P: +0.27 0 Filhas 0 Rebanhos

Linear	-2 -1 0 +1 +2
Estatura	0.18
Caract. Leiteira	0.40
Força	0.20
Profundidade Corporal	0.03
Largura de Garupa	0.41
Ângulo da Garupa	0.36
Pernas Traseiras V. Lateral	0.20
Pernas Traseiras V. Tràs	0.25
Ângulo do Casco	0.01
Escore de Pernas e Pés	0.22
Úbere Anterior, Inserção	0.73
Altura Úbere Posterior	0.94
Largura Úbere Posterior	1.20
Ligamento Central	0.20
Profundidade de Úbere	0.28
Coloc. Tetos Anteriores	0.59
Tetos Post. Vista Lateral	0.48
Comprimento de Tetos	1.47

AVÓ PATERNA: ENDCO YODER L7933 9839-ET (GP-83-VG-MS)

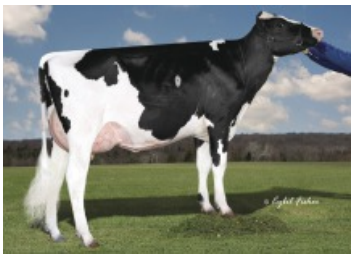

TIA: S-S-I YODR MELODIE 10973-ET (VG-88-EX-MS-DOM)

PGA

007H015552 Laredo

Cherrypencol L Laredo-ET
TR TP TC TL TD
Legacy x Pinnacle x Jedi
Nascimento: 11/6/2019
Reg: H08403208410657
99% RHA-I
Pen-Col Farms & Hembury Farms LLC, Millville, PA
Beta-Casein: A1A2 Kappa-Casein: BB

Pai:	Pine-Tree Cw Legacy-ET
Mãe:	Cherrypencol Lass-ET
MGS:	S-S-I Modesty Pinnacle-ET
MGD:	Cherry-Acres Jedi Lauri-ET (VG-85-VG-MS)
Bisavô:	S-S-I Montross Jedi-ET (EX-93-GM)
Bisavó:	Ms Tcf Cherry-Acres Lori-ET (VG-87-VG-MS-DOM)

Avaliação do Touro - CDCB-S GENOMIC EVALUATION (4/21)

Leite	+914	77%C	0 Filhas 0 Rebanhos US		
Gordura	+85	+0.17%			
Proteina	+40	+0.04%	EFI 9.6%	GFI	10.0%
Vida Produtiva	+7.2	74% C	Mérito Liquido $		+$819
Live Hability	+3.0	69% C	Mérito Fluido $		+$764
SCS	2.67	75% C	Mérito em Queijo $		+$846
Mastite	+2.7	68% C	Mérito Pastoreio $		+$739
HCR	+1.2	71% C	CCR		+2.1
Tx Prenhez Filhas	+1.0	73% C			

Características de Parto - CDCB-S GENOMIC EVALUATION (4/21)

Facilidade de Parto do Touro	1.9%	62% C	0 Obs
Fac. de Parto das Filhas	1.7%	59% C	0 Filhas
Mortes ao Nascer -Touros	5.1%	59% C	0 Obs
Mortes ao Nascer -Filhas	3.6%	56% C	0 Filhas

Wellness Traits - ZOETIS WELLNESS EVALUATION (4/21)

VACAS	DWP$	+$917	WT$	+$74	
Mastite	100	47% C	Doença Resp.	99	40% C
Claudicação	101	44% C	Ovário Cístico	104	28% C
Aborto de Vaca	100	35% C	Parto Gemelar	96	44% C
Metrite	108	47% C	Cetose	107	44% C
Retenção Placenta	101	48% C	Febre do leite	96	37% C
Deslocameto Abomaso	101	43% C			

BEZERROS	CW$	-$24			
Doença Resp.	94	43% C	Diarréia Neonatal	102	43% C
Live Hability	97	45% C			

Tipo - CDCB-S/HA GENOMIC (4/21) GTPI +2893

PTAT +0.86 75% C. Úbere: +1.68 C. P&P: -0.22 0 Filhas 0 Rebanhos

Linear	-2 -1 0 +1 +2
Estatura	0.71
Caract. Leiteira	0.39
Força	1.35
Profundidade Corporal	1.42
Largura de Garupa	0.51
Ângulo da Garupa	0.12
Pernas Traseiras V. Lateral	0.41
Pernas Traseiras V. Tràs	0.75
Ângulo do Casco	0.10
Escore de Pernas e Pés	0.25
Úbere Anterior, Inserção	2.02
Altura Úbere Posterior	1.85
Largura Úbere Posterior	1.10
Ligamento Central	0.19
Profundidade de Úbere	1.77
Coloc. Tetos Anteriores	0.30
Tetos Post. Vista Lateral	0.26
Comprimento de Tetos	0.90

TIA: MACLAND HF YODER RACHEL-ET (EX-94-EX-MS)

TIA: HILMAR YODER 8968-ET (VG-87-VG-MS)

PGA

007H014488 Lawrence

Rickland S-S-I Lawrence-ET
TR TP TC TL TD
Resolve x Modesty x Montross
Nascimento: 10/17/2017
Reg: H08403143722129
99% RHA-I

Beta-Casein: A1A1 Kappa-Casein: AE

Pai:	Blumenfeld Jedi Resolve-ET
Mãe:	Rickland Modesty 6209-ET (VG-86-VG-MS)
MGS:	Bacon-Hill Pety Modesty-ET (VG-86-GM)
MGD:	Rickland Montross 5321-ET (VG-87-VG-MS)
Bisavô:	Bacon-Hill Montross-ET (EX-92-GM)
Bisavó:	Rickland Mccutchen 4415-ET (VG-88-VG-MS-DOM)

Avaliação do Touro - CDCB-S GENOMIC EVALUATION (4/21)

0 Filhas 0 Rebanhos US

Leite	+573	80%C
Gordura	+47	+0.09%
Proteina	+28	+0.04%
Vida Produtiva	+5.1	77% C
Live Hability	+3.0	70% C
SCS	2.92	79% C
Mastite	+1.6	71% C
HCR	+1.0	73% C
Tx Prenhez Filhas	+2.2	76% C

EFI	9.2%	GFI	9.3%
Mérito Liquido $			+$527
Mérito Fluido $			+$486
Mérito em Queijo $			+$546
Mérito Pastoreio $			+$508
CCR			+3.6

Características de Parto - CDCB-S GENOMIC EVALUATION (4/21)

Facilidade de Parto do Touro	1.7%	62% C	0 Obs
Fac. de Parto das Filhas	1.8%	61% C	0 Filhas
Mortes ao Nascer -Touros	5.2%	58% C	0 Obs
Mortes ao Nascer -Filhas	3.6%	59% C	0 Filhas

Wellness Traits - ZOETIS WELLNESS EVALUATION (4/21)

VACAS	DWP$	+$392	WT$	-$120
Mastite	94	51% C	Doença Resp.	95	44% C
Claudicação	94	47% C	Ovário Cístico	96	31% C
Aborto de Vaca	96	38% C	Parto Gemelar	97	49% C
Metrite	102	51% C	Cetose	104	49% C
Retenção Placenta	96	53% C	Febre do leite	99	40% C
Deslocameto Abomaso	102	48% C			

BEZERROS	CW$	+$9			
Doença Resp.	97	44% C	Diarréia Neonatal	101	45% C
Live Hability	104	49% C			

Tipo - CDCB-S/HA GENOMIC (4/21) GTPI +2591

PTAT +0.77 79% C. Úbere: +0.75 C. P&P: -0.23 0 Filhas 0 Rebanhos

Linear	
Estatura	0.02
Caract. Leiteira	0.33
Força	0.14
Profundidade Corporal	0.14
Largura de Garupa	0.69
Ângulo da Garupa	0.36
Pernas Traseiras V. Lateral	1.05
Pernas Traseiras V. Tràs	0.11
Ângulo do Casco	0.62
Escore de Pernas e Pés	0.26
Úbere Anterior, Inserção	1.81
Altura Úbere Posterior	0.88
Largura Úbere Posterior	0.18
Ligamento Central	0.80
Profundidade de Úbere	1.37
Coloc. Tetos Anteriores	0.60
Tetos Post. Vista Lateral	1.24
Comprimento de Tetos	0.05

MÃE: RICKLAND MODESTY 6209-ET (VG-86-VG-MS

AVÓ: RICKLAND MONTROSS 5321-ET (VG-87-VG-MS)

PGA

007H013817 Lazer

S-S-I Br Laidlaw Lazer-ET
TR TP TC TL TD
Laidlaw x Damaris x Supersire
Nascimento: 8/7/2016
Reg: H08403136838560
99% RHA-I DMS:345,135

Beta-Casein: A1A2 Kappa-Casein: BE

Pai:	Ocd Montross Laidlaw-ET (VG-88)
Mãe:	S-S-I Damaris Glam 11064-ET (GP-80-VG-MS)
MGS:	S-S-I Sterling Damaris-ET
MGD:	Pundsack Suprsire Gloria-ET (GP-82)
Bisavô:	Seagull-Bay Supersire-ET (EX-90-GM)
Bisavó:	Pundsack Gerard Goldgirl-ET

Avaliação do Touro - CDCB-S GENOMIC EVALUATION (4/21)

0 Filhas 0 Rebanhos US

Leite	+1,403	80%C
Gordura	+56	+0.01%
Proteina	+50	+0.02%
Vida Produtiva	+2.1	77% C
Live Hability	-1.4	71% C
SCS	3.01	78% C
Mastite	-0.2	72% C
HCR	+0.1	72% C
Tx Prenhez Filhas	-0.7	76% C

EFI	9.6%	GFI	10.2%
Mérito Liquido $			+$448
Mérito Fluido $			+$421
Mérito em Queijo $			+$461
Mérito Pastoreio $			+$390
CCR			+0.3

Características de Parto - CDCB-S GENOMIC EVALUATION (4/21)

Facilidade de Parto do Touro	2.2%	62% C	0 Obs
Fac. de Parto das Filhas	3.1%	60% C	0 Filhas
Mortes ao Nascer -Touros	5.8%	58% C	0 Obs
Mortes ao Nascer -Filhas	7.2%	58% C	0 Filhas

Wellness Traits - ZOETIS WELLNESS EVALUATION (4/21)

VACAS	DWP$	+$632	WT$	+$23
Mastite	100	51% C	Doença Resp.	105	44% C
Claudicação	98	48% C	Ovário Cístico	104	28% C
Aborto de Vaca	104	37% C	Parto Gemelar	108	46% C
Metrite	100	48% C	Cetose	102	47% C
Retenção Placenta	105	50% C	Febre do leite	100	40% C
Deslocameto Abomaso	101	46% C			

BEZERROS	CW$	-$2			
Doença Resp.	98	39% C	Diarréia Neonatal	102	39% C
Live Hability	100	44% C			

Tipo - CDCB-S/HA GENOMIC (4/21) GTPI +2553

PTAT +0.78 79% C. Úbere: +0.87 C. P&P: +0.44 0 Filhas 0 Rebanhos

Linear	
Estatura	0.52
Caract. Leiteira	1.62
Força	0.34
Profundidade Corporal	0.53
Largura de Garupa	0.79
Ângulo da Garupa	1.98
Pernas Traseiras V. Lateral	0.83
Pernas Traseiras V. Tràs	0.05
Ângulo do Casco	0.34
Escore de Pernas e Pés	0.44
Úbere Anterior, Inserção	0.41
Altura Úbere Posterior	1.72
Largura Úbere Posterior	2.40
Ligamento Central	0.28
Profundidade de Úbere	0.92
Coloc. Tetos Anteriores	0.75
Tetos Post. Vista Lateral	0.66
Comprimento de Tetos	0.06

AVÓ: PUNDSACK SUPRSIRE GLORIA-ET (GP-82)

IRMÃ: PALLA LAIDLAW 56016-GRADE

PGA

007H014592 Ledyard

Aurora Ledyard
TR TP TC TV TL TY TD HH5C
Pinnacle x Delta x Saloon
Nascimento: 1/17/2018
Reg: H08403148100370
99% RHA-I aAa:324 DMS:126,246
Aurora Ridge Dairy, Aurora, NY
Beta-Casein: A1A2 Kappa-Casein: AB

Aurora Ledyard

Pai:	S-S-I Modesty Pinnacle-ET
Mãe:	Aurora Delta 16891 (EX-90-EX-MS-DOM)
MGS:	Mr Mogul Delta 1427-ET
MGD:	Aurora Saloon 14693 (GP-82)
Bisavô:	Sandy-Valley Saloon-ET
Bisavó:	Aurora Beacon 11855 (GP-83)

Avaliação do Touro - CDCB-S GENOMIC EVALUATION (4/21)

0 Filhas 0 Rebanhos US

Leite	+720	81%C
Gordura	+75	+0.16%
Proteina	+35	+0.04%
Vida Produtiva	+4.9	77% C
Live Hability	+3.1	71% C
SCS	2.94	79% C
Mastite	+2.0	71% C
HCR	-0.3	74% C
Tx Prenhez Filhas	+0.9	76% C

EFI	9.6%	GFI	9.9%
Mérito Liquido $			+$665
Mérito Fluido $			+$616
Mérito em Queijo $			+$688
Mérito Pastoreio $			+$601
CCR			+1.5
SCR			+1.2

Características de Parto - CDCB-S GENOMIC EVALUATION (4/21)

Facilidade de Parto do Touro	2.0%	97% C	1,982 Obs
Fac. de Parto das Filhas	1.9%	70% C	0 Filhas
Mortes ao Nascer -Touros	4.8%	94% C	1,827 Obs
Mortes ao Nascer -Filhas	4.7%	63% C	0 Filhas

Wellness Traits - ZOETIS WELLNESS EVALUATION (4/21)

VACAS	DWP$	+$710	WT$	-$27	
Mastite	98	46% C	Doença Resp.	103	38% C
Claudicação	97	43% C	Ovário Cístico	102	27% C
Aborto de Vaca	105	33% C	Parto Gemelar	99	44% C
Metrite	102	47% C	Cetose	105	43% C
Retenção Placenta	98	48% C	Febre do leite	99	35% C
Deslocameto Abomaso	98	42% C			

BEZERROS	CW$	+$33			
Doença Resp.	104	40% C	Diarréia Neonatal	104	42% C
Live Hability	104	44% C			

Tipo - CDCB-S/HA GENOMIC (4/21) GTPI +2778

PTAT +1.43 80% C. Úbere: +1.46 C. P&P: +0.70 0 Filhas 0 Rebanhos

Linear	
Estatura	0.99
Caract. Leiteira	1.53
Força	0.28
Profundidade Corporal	0.47
Largura de Garupa	0.27
Ângulo da Garupa	0.12
Pernas Traseiras V. Lateral	0.90
Pernas Traseiras V. Tràs	0.86
Ângulo do Casco	1.09
Escore de Pernas e Pés	0.87
Úbere Anterior, Inserção	1.79
Altura Úbere Posterior	2.08
Largura Úbere Posterior	1.91
Ligamento Central	0.33
Profundidade de Úbere	1.70
Coloc. Tetos Anteriores	0.88
Tetos Post. Vista Lateral	0.16
Comprimento de Tetos	1.44

IRMÃ: SIEMERS PINCLE ROZ 28588-ET (VG-85)

IRMÃ: S-S-I PINNACLE 7424 8758-ET

PGA

007H014101 Heroic

Wilra S-S-I Legen Heroic-ET
TR TP TC TL TD
Legendary x Delfino x Supersire
Nascimento: 3/12/2017
Reg: H08403139490499
99% RHA-I DMS:345,234

Beta-Casein: A1A1 Kappa-Casein: BE

Pai:	Welcome Legendary 2870-ET
Mãe:	Wilra Delfino 919-ET
MGS:	Clear-Echo Delfino 110-ET (VG-88)
MGD:	Wilra Super Sire 605-ET
Bisavô:	Seagull-Bay Supersire-ET (EX-90-GM)
Bisavó:	Wilra Shamrock 294-ET

Avaliação do Touro - CDCB-S GENOMIC EVALUATION (4/21)

0 Filhas 0 Rebanhos US

Leite	-62	80%C
Gordura	+24	+0.09%
Proteina	+4	+0.02%
Vida Produtiva	+6.7	77% C
Live Hability	+4.8	72% C
SCS	2.67	78% C
Mastite	+4.1	73% C
HCR	+5.1	74% C
Tx Prenhez Filhas	+2.9	77% C

EFI	8.5%	GFI	10.4%
Mérito Liquido $			+$458
Mérito Fluido $			+$427
Mérito em Queijo $			+$474
Mérito Pastoreio $			+$464
CCR			+5.4

Características de Parto - CDCB-S GENOMIC EVALUATION (4/21)

Facilidade de Parto do Touro	2.2%	63% C	0 Obs
Fac. de Parto das Filhas	2.8%	62% C	0 Filhas
Mortes ao Nascer -Touros	5.5%	60% C	0 Obs
Mortes ao Nascer -Filhas	4.5%	60% C	0 Filhas

Wellness Traits - ZOETIS WELLNESS EVALUATION (4/21)

VACAS	DWP$	+$602	WT$	+$212	
Mastite	108	57% C	Doença Resp.	106	50% C
Claudicação	105	54% C	Ovário Cístico	101	36% C
Aborto de Vaca	99	46% C	Parto Gemelar	101	54% C
Metrite	100	56% C	Cetose	105	54% C
Retenção Placenta	102	57% C	Febre do leite	99	42% C
Deslocameto Abomaso	106	53% C			

BEZERROS	CW$	+$36			
Doença Resp.	98	49% C	Diarréia Neonatal	108	50% C
Live Hability	106	53% C			

Tipo - CDCB-S/HA GENOMIC (4/21) GTPI +2531

PTAT +0.79 79% C. Úbere: +1.22 C. P&P: +0.66 0 Filhas 0 Rebanhos

Linear	
Estatura	0.53
Caract. Leiteira	0.67
Força	0.37
Profundidade Corporal	0.75
Largura de Garupa	0.14
Ângulo da Garupa	0.21
Pernas Traseiras V. Lateral	0.04
Pernas Traseiras V. Tràs	0.34
Ângulo do Casco	0.50
Escore de Pernas e Pés	0.54
Úbere Anterior, Inserção	1.81
Altura Úbere Posterior	1.38
Largura Úbere Posterior	0.85
Ligamento Central	0.45
Profundidade de Úbere	1.68
Coloc. Tetos Anteriores	0.59
Tetos Post. Vista Lateral	0.96
Comprimento de Tetos	0.96

IRMÃ: WELCOME LEGENDARY GRANER-ET (VG-85)

IRMÃ: WILRA LEGENDARY 1176-ET

PGA

007H014250 Legacy

Pine-Tree Cw Legacy-ET
TR TP TC TV TL TY TD
Frazzled x Yoder x Liquid Gold
Nascimento: 6/23/2017
Reg: H08403142332722
99% RHA-I aAa:243 DMS:135,561
Matthew Steiner, Marshallville, OH
Beta-Casein: A2A2 Kappa-Casein: AB

Pine-Tree Cw Legacy-ET

Pai:	Melarry Josuper Frazzled-ET
Mãe:	Endco Yoder L7933 9839-ET (GP-83-VG-MS)
MGS:	Woodcrest Mogul Yoder-ET (EX-90-GM)
MGD:	T-Spruce Lgold 7933-ET (GP-81)
Bisavô:	Generations Liquid Gold (EX-92)
Bisavó:	Bosside Epic Yinga (VG-87-VG-MS-GMD-DOM)

A2/A2

Avaliação do Touro - CDCB-S GENOMIC EVALUATION (4/21)

Leite	+895	82%R	0 Filhas 0 Rebanhos US			
Gordura	+89	+0.19%				
Proteina	+44	+0.06%	EFI	9.3%	GFI	10.0%
Vida Produtiva	+7.4	79% C	Mérito Liquido $			+$838
Live Hability	+2.8	72% C	Mérito Fluido $			+$763
SCS	2.54	79% C	Mérito em Queijo $			+$876
Mastite	+3.8	73% C	Mérito Pastoreio $			+$767
HCR	+4.6	82% C	CCR			+3.2
Tx Prenhez Filhas	+1.2	77% C	SCR			-0.5

Características de Parto - CDCB-S GENOMIC EVALUATION (4/21)

Facilidade de Parto do Touro	2.2%	98% C	2,716 Obs
Fac. de Parto das Filhas	2.6%	79% C	0 Filhas
Mortes ao Nascer -Touros	5.4%	95% C	2,338 Obs
Mortes ao Nascer -Filhas	4.8%	75% C	0 Filhas

Wellness Traits - ZOETIS WELLNESS EVALUATION (4/21)

VACAS	DWP$	+$993	WT$	+$59	
Mastite	102	60% C	Doença Resp.	100	54% C
Claudicação	100	57% C	Ovário Cístico	100	43% C
Aborto de Vaca	99	48% C	Parto Gemelar	103	57% C
Metrite	100	59% C	Cetose	107	57% C
Retenção Placenta	101	61% C	Febre do leite	98	48% C
Deslocameto Abomaso	101	56% C			

BEZERROS	CW$	+$21			
Doença Resp.	102	64% C	Diarréia Neonatal	106	74% C
Live Hability	101	66% C			

Tipo - CDCB-S/HA GENOMIC (4/21) GTPI +2919

PTAT +0.43 80% C. Úbere: +1.20 C. P&P: -0.36 0 Filhas 0 Rebanhos

Linear	-2 -1 0 +1 +2	
Estatura		1.11
Caract. Leiteira		0.14
Força		1.29
Profundidade Corporal		1.52
Largura de Garupa		0.98
Ângulo da Garupa		0.26
Pernas Traseiras V. Lateral		0.30
Pernas Traseiras V. Tràs		0.83
Ângulo do Casco		0.62
Escore de Pernas e Pés		0.48
Úbere Anterior, Inserção		1.04
Altura Úbere Posterior		1.47
Largura Úbere Posterior		0.95
Ligamento Central		0.09
Profundidade de Úbere		0.76
Coloc. Tetos Anteriores		0.33
Tetos Post. Vista Lateral		0.53
Comprimento de Tetos		1.30

MÃE: ENDCO YODER L7933 9839-ET (GP-83-VG-MS)

IRMÃ: PINE-TREE 9839 FRAZ 7613-ET (VG-87-VG-MS)

SELECT SIRES INC.

PGA

007H014571 Legend

Welcome Legend 3642-ET
TR TP TC TL TD
Legendary x Delta x O-Style
Nascimento: 9/25/2017
Reg: H08403143105156
99% RHA-I DMS:246,456

Beta-Casein: A2A2 Kappa-Casein: AB

Pai:	Welcome Legendary 2870-ET
Mãe:	Welcome Delta Lauralynn-ET
MGS:	Mr Mogul Delta 1427-ET
MGD:	Welcome O-Style Lonnie-ET (VG-88-VG-MS-DOM)
Bisavô:	Co-Op O-Style Oman Just-ET (GM)
Bisavó:	Welcome Nifty Lolita (VG-87-VG-MS-DOM)

A2/A2

Avaliação do Touro - CDCB-S GENOMIC EVALUATION (4/21)

Leite	+754	81%C	0 Filhas 0 Rebanhos US			
Gordura	+50	+0.07%				
Proteina	+29	+0.02%	EFI	8.5%	GFI	9.5%
Vida Produtiva	+5.0	77% C	Mérito Liquido $			+$522
Live Hability	+3.2	72% C	Mérito Fluido $			+$492
SCS	2.75	79% C	Mérito em Queijo $			+$538
Mastite	+3.3	73% C	Mérito Pastoreio $			+$479
HCR	+0.5	73% C	CCR			+2.2
Tx Prenhez Filhas	+1.4	77% C				

Características de Parto - CDCB-S GENOMIC EVALUATION (4/21)

Facilidade de Parto do Touro	2.3%	62% C	0 Obs
Fac. de Parto das Filhas	2.9%	61% C	0 Filhas
Mortes ao Nascer -Touros	5.6%	59% C	0 Obs
Mortes ao Nascer -Filhas	5.4%	59% C	0 Filhas

Wellness Traits - ZOETIS WELLNESS EVALUATION (4/21)

VACAS	DWP$	+$640	WT$	+$99	
Mastite	102	53% C	Doença Resp.	98	47% C
Claudicação	106	50% C	Ovário Cístico	101	33% C
Aborto de Vaca	99	42% C	Parto Gemelar	94	50% C
Metrite	99	52% C	Cetose	107	50% C
Retenção Placenta	97	53% C	Febre do leite	100	37% C
Deslocameto Abomaso	105	49% C			

BEZERROS	CW$	+$26			
Doença Resp.	102	45% C	Diarréia Neonatal	98	45% C
Live Hability	107	49% C			

Tipo - CDCB-S/HA GENOMIC (4/21) GTPI +2634

PTAT +1.02 80% C. Úbere: +0.34 C. P&P: +1.41 0 Filhas 0 Rebanhos

Linear	-2 -1 0 +1 +2	
Estatura		0.53
Caract. Leiteira		0.81
Força		0.16
Profundidade Corporal		0.29
Largura de Garupa		0.59
Ângulo da Garupa		1.05
Pernas Traseiras V. Lateral		0.33
Pernas Traseiras V. Tràs		1.11
Ângulo do Casco		1.61
Escore de Pernas e Pés		1.50
Úbere Anterior, Inserção		0.84
Altura Úbere Posterior		0.36
Largura Úbere Posterior		0.82
Ligamento Central		0.05
Profundidade de Úbere		0.23
Coloc. Tetos Anteriores		0.21
Tetos Post. Vista Lateral		0.02
Comprimento de Tetos		0.48

MÃE: WELCOME DELTA LAURALYNN-ET

IRMÃ: WELCOME LEGENDARY GRANER-ET (VG-85)

PGA

007H013913 Lennox

Welcome Lennox 3205-ET
TR TP TC TL TD HH5C
Jedi x Tango x O-Style
Nascimento: 5/3/2016
Reg: H08403136714586
99% RHA-I DMS:456

Beta-Casein: A2A2 Kappa-Casein: AB

Pai:	S-S-I Montross Jedi-ET (EX-93-GM)
Mãe:	Welcome Tango Lona (EX-90-EX-MS-DOM)
MGS:	Mr Welcome Hill Tango-ET
MGD:	Welcome O-Style Lonnie-ET (VG-88-VG-MS-DOM)
Bisavô:	Co-Op O-Style Oman Just-ET (GM)
Bisavó:	Welcome Nifty Lolita (VG-87-VG-MS-DOM)

Avaliação do Touro - CDCB-S GENOMIC EVALUATION (4/21)

0 Filhas 0 Rebanhos US

Leite	+1,306	81%C		
Gordura	+27	-0.08%		
Proteina	+39	-0.01%	EFI 8.9%	GFI 9.3%
Vida Produtiva	+2.9	78% C	Mérito Liquido $	+$344
Live Hability	-1.2	73% C	Mérito Fluido $	+$340
SCS	2.87	79% C	Mérito em Queijo $	+$346
Mastite	+0.2	73% C	Mérito Pastoreio $	+$325
HCR	-2.2	74% C	CCR	+2.2
Tx Prenhez Filhas	+1.0	77% C		

Características de Parto - CDCB-S GENOMIC EVALUATION (4/21)

Facilidade de Parto do Touro	2.1%	70% C	5 Obs
Fac. de Parto das Filhas	2.0%	69% C	0 Filhas
Mortes ao Nascer -Touros	6.1%	62% C	4 Obs
Mortes ao Nascer -Filhas	5.5%	63% C	0 Filhas

Wellness Traits - ZOETIS WELLNESS EVALUATION (4/21)

VACAS	DWP$	+$394	WT$	-$1	
Mastite	99	57% C	Doença Resp.	100	52% C
Claudicação	95	55% C	Ovário Cístico	103	41% C
Aborto de Vaca	105	48% C	Parto Gemelar	101	55% C
Metrite	106	57% C	Cetose	105	54% C
Retenção Placenta	102	58% C	Febre do leite	103	48% C
Deslocameto Abomaso	99	54% C			

BEZERROS	CW$	-$21			
Doença Resp.	100	49% C	Diarréia Neonatal	95	50% C
Live Hability	98	53% C			

Tipo - CDCB-S/HA GENOMIC (4/21) GTPI +2451

PTAT +1.01 80% C. Úbere: +1.18 C. P&P: -0.27 0 Filhas 0 Rebanhos

Linear	
Estatura	1.31
Caract. Leiteira	0.63
Força	0.53
Profundidade Corporal	0.21
Largura de Garupa	0.37
Ângulo da Garupa	0.01
Pernas Traseiras V. Lateral	2.79
Pernas Traseiras V. Tràs	0.20
Ângulo do Casco	1.54
Escore de Pernas e Pés	0.05
Úbere Anterior, Inserção	1.78
Altura Úbere Posterior	1.81
Largura Úbere Posterior	1.41
Ligamento Central	0.02
Profundidade de Úbere	1.84
Coloc. Tetos Anteriores	0.13
Tetos Post. Vista Lateral	0.29
Comprimento de Tetos	0.88

MÃE: WELCOME TANGO LONA (EX-90-EX-MS-DOM)

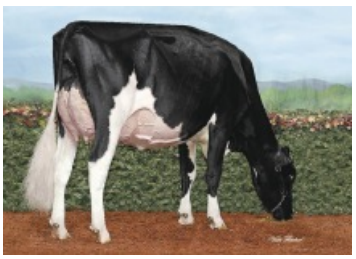
IRMÃ: MIDAS-TOUCH JEDI JANGLE-ET (EX-92-EX-MS)

PGA

007H014366 Levitate

Quiet-Brook-D Levitate-ET
TR TP TC TV TL TY TD
Delta x Silver x Election
Nascimento: 6/21/2017
Reg: H08403134739743
99% RHA-I aAa:243 DMS:135,561
John & Denise Dickinson, Hudson Falls, NY
Beta-Casein: A1A2 Kappa-Casein: BE

Quiet-Brook-D Levitate-ET

Pai:	Mr Mogul Delta 1427-ET
Mãe:	Quiet-Brook-D Sl Liberal-ET (VG-85)
MGS:	Seagull-Bay Silver-ET
MGD:	Quiet-Brook-D Babyelect-ET (VG-88-VG-MS-DOM)
Bisavô:	Eildon-Tweed Sup Election (VG-85)
Bisavó:	Quiet-Brook-D Babybook-ET (EX-94-2E-EX-MS-DOM)

Avaliação do Touro - CDCB-S GENOMIC EVALUATION (4/21)

0 Filhas 0 Rebanhos US

Leite	+1,270	81%C		
Gordura	+56	+0.02%		
Proteina	+38	+0.00%	EFI 9.9%	GFI 10.6%
Vida Produtiva	+3.4	78% C	Mérito Liquido $	+$512
Live Hability	-0.5	74% C	Mérito Fluido $	+$513
SCS	3.00	79% C	Mérito em Queijo $	+$512
Mastite	+0.7	73% C	Mérito Pastoreio $	+$461
HCR	+0.0	78% C	CCR	+0.6
Tx Prenhez Filhas	+0.0	77% C	SCR	+0.2

Características de Parto - CDCB-S GENOMIC EVALUATION (4/21)

Facilidade de Parto do Touro	2.5%	96% C	1,247 Obs
Fac. de Parto das Filhas	2.0%	70% C	0 Filhas
Mortes ao Nascer -Touros	6.8%	91% C	1,170 Obs
Mortes ao Nascer -Filhas	4.9%	63% C	0 Filhas

Wellness Traits - ZOETIS WELLNESS EVALUATION (4/21)

VACAS	DWP$	+$464	WT$	-$63	
Mastite	99	55% C	Doença Resp.	91	48% C
Claudicação	91	52% C	Ovário Cístico	101	38% C
Aborto de Vaca	93	44% C	Parto Gemelar	110	51% C
Metrite	101	54% C	Cetose	104	51% C
Retenção Placenta	104	55% C	Febre do leite	95	45% C
Deslocameto Abomaso	100	51% C			

BEZERROS	CW$	+$33			
Doença Resp.	100	61% C	Diarréia Neonatal	108	64% C
Live Hability	104	66% C			

Tipo - CDCB-S/HA GENOMIC (4/21) GTPI +2684

PTAT +1.91 80% C. Úbere: +2.37 C. P&P: +0.74 0 Filhas 0 Rebanhos

Linear	
Estatura	1.39
Caract. Leiteira	1.46
Força	0.11
Profundidade Corporal	0.51
Largura de Garupa	0.46
Ângulo da Garupa	0.85
Pernas Traseiras V. Lateral	0.30
Pernas Traseiras V. Tràs	1.04
Ângulo do Casco	1.48
Escore de Pernas e Pés	0.93
Úbere Anterior, Inserção	2.81
Altura Úbere Posterior	3.28
Largura Úbere Posterior	2.63
Ligamento Central	1.58
Profundidade de Úbere	2.31
Coloc. Tetos Anteriores	1.85
Tetos Post. Vista Lateral	2.02
Comprimento de Tetos	1.42

BISAVÓ: QUIET-BROOK-D BABYBOOK-ET (EX-94-2E-EX-MS-DOM)

AVÓ PATERNA: MISS OCD ROBST DELICIOUS-ET (VG-87-VG-MS-GMD-DOM)

PGA

007H013723 Luther

S-S-I Shi Lexus Luther-ET

Lexus x Caspian x Numero Uno
Nascimento: 6/22/2016
Reg: H08403136011036
99% RHA-I DMS:456,561

Beta-Casein: A1A2 Kappa-Casein: AE

Pai:	S-S-I Montross Lexus-ET
Mãe:	S-S-I Caspian 8526 10877-ET
MGS:	Sandy-Valley Caspian-ET (VG-87)
MGD:	S-S-I Uno Maryann 8526-ET (VG-87-EX-MS-DOM)
Bisavô:	Amighetti Numero Uno-ET (GM)
Bisavó:	S-S-I Bookem Modesto7269-ET (VG-87-VG-MS-DOM)

Avaliação do Touro - CDCB-S GENOMIC EVALUATION (4/21)

Leite	+766	80%C	0 Filhas 0 Rebanhos US		
Gordura	+24	-0.02%			
Proteina	+27	+0.01%	EFI	9.7%	GFI 10.5%
Vida Produtiva	+4.1	76% C	Mérito Liquido $		+$332
Live Hability	+0.7	71% C	Mérito Fluido $		+$309
SCS	2.71	78% C	Mérito em Queijo $		+$345
Mastite	+0.0	71% C	Mérito Pastoreio $		+$297
HCR	-0.3	71% C	CCR		+2.6
Tx Prenhez Filhas	+0.5	76% C			

Características de Parto - CDCB-S GENOMIC EVALUATION (4/21)

Facilidade de Parto do Touro	2.6%	71% C	1 Obs
Fac. de Parto das Filhas	2.6%	70% C	0 Filhas
Mortes ao Nascer -Touros	6.1%	63% C	1 Obs
Mortes ao Nascer -Filhas	6.9%	64% C	0 Filhas

Tipo - CDCB-S/HA GENOMIC (4/21) GTPI +2359

PTAT +0.46 77% C. Úbere: +0.93 C. P&P: -0.93 0 Filhas 0 Rebanhos

Linear	-2 -1 0 +1 +2	
Estatura		0.08
Caract. Leiteira		0.10
Força		0.03
Profundidade Corporal		0.27
Largura de Garupa		0.56
Ângulo da Garupa		0.23
Pernas Traseiras V. Lateral		0.52
Pernas Traseiras V. Tràs		1.46
Ângulo do Casco		0.02
Escore de Pernas e Pés		0.76
Úbere Anterior, Inserção		0.98
Altura Úbere Posterior		1.38
Largura Úbere Posterior		0.84
Ligamento Central		0.15
Profundidade de Úbere		1.11
Coloc. Tetos Anteriores		0.84
Tetos Post. Vista Lateral		0.52
Comprimento de Tetos		0.38

BISAVÓ: S-S-I BOOKEM MODESTO7269-ET (VG-87-VG-MS-DOM)

PGA

007H013867 Lombardi

Ocd Bandares Lombardi-ET
TR TP TC TL TD
Bandares x Supersire x Man-O-Man
Nascimento: 10/11/2016
Reg: H08403137916968
100% RHA-NA DMS:135,345

Beta-Casein: A1A2 Kappa-Casein: BE

Pai:	Wa-Del Yoder Bandares-ET
Mãe:	Wcd-Zbw Supersire Lavage-ET (VG-86-VG-MS-DOM)
MGS:	Seagull-Bay Supersire-ET (EX-90-GM)
MGD:	Freurehaven Labelle (EX-90-EX-MS)
Bisavô:	Long-Langs Oman Oman-ET (VG-85-GM)
Bisavó:	Freurehaven Shottle Lautella (VG-89-VG-MS)

Avaliação do Touro - CDCB-S GENOMIC EVALUATION (4/21)

Leite	-627	81%C	0 Filhas 0 Rebanhos US		
Gordura	+24	+0.18%			
Proteina	+9	+0.10%	EFI	9.6%	GFI 10.9%
Vida Produtiva	+2.2	79% C	Mérito Liquido $		+$286
Live Hability	+2.3	73% C	Mérito Fluido $		+$179
SCS	2.73	80% C	Mérito em Queijo $		+$336
Mastite	+3.3	74% C	Mérito Pastoreio $		+$288
HCR	+1.2	75% C	CCR		+2.2
Tx Prenhez Filhas	+1.8	78% C			

Características de Parto - CDCB-S GENOMIC EVALUATION (4/21)

Facilidade de Parto do Touro	2.4%	64% C	0 Obs
Fac. de Parto das Filhas	2.2%	63% C	0 Filhas
Mortes ao Nascer -Touros	5.3%	61% C	0 Obs
Mortes ao Nascer -Filhas	3.3%	61% C	0 Filhas

Wellness Traits - ZOETIS WELLNESS EVALUATION (4/21)

VACAS	DWP$	+$116	WT$	-$31	
Mastite	103	59% C	Doença Resp.	104	53% C
Claudicação	85	56% C	Ovário Cístico	91	39% C
Aborto de Vaca	99	48% C	Parto Gemelar	101	57% C
Metrite	103	58% C	Cetose	110	56% C
Retenção Placenta	92	60% C	Febre do leite	102	45% C
Deslocameto Abomaso	105	55% C			
BEZERROS	**CW$**	**-$15**			
Doença Resp.	98	52% C	Diarréia Neonatal	103	53% C
Live Hability	96	56% C			

Tipo - CDCB-S/HA GENOMIC (4/21) GTPI +2333

PTAT +0.15 81% C. Úbere: +0.60 C. P&P: +0.22 0 Filhas 0 Rebanhos

Linear	-2 -1 0 +1 +2	
Estatura		1.03
Caract. Leiteira		1.65
Força		0.73
Profundidade Corporal		0.51
Largura de Garupa		0.14
Ângulo da Garupa		1.03
Pernas Traseiras V. Lateral		1.35
Pernas Traseiras V. Tràs		0.88
Ângulo do Casco		1.08
Escore de Pernas e Pés		0.29
Úbere Anterior, Inserção		1.19
Altura Úbere Posterior		0.52
Largura Úbere Posterior		0.47
Ligamento Central		0.25
Profundidade de Úbere		1.87
Coloc. Tetos Anteriores		0.01
Tetos Post. Vista Lateral		0.14
Comprimento de Tetos		0.48

MÃE: WCD-ZBW SUPERSIRE LAVAGE-ET (VG-86-VG-MS-DOM)

AVÓ: FREUREHAVEN LABELLE-ET (EX-90-EX-MS)

PGA

007H015257 Lucas

S-S-I Bg Legacy Lucas-ET
TR TP TC TL TD
Legacy x Kite x Channing
Nascimento: 8/11/2019
Reg: H08403207410573
99% RHA-I

Beta-Casein: A2A2 Kappa-Casein: AA

Pai:	Pine-Tree Cw Legacy-ET
Mãe:	Badger Ssi Kite 12134-ET (GP-83-VG-MS)
MGS:	Double-Eagle Duke Kite-ET
MGD:	S-S-I Bg 11003 15212-ET (GP-80-VG-MS)
Bisavô:	S-S-I Tatum Channing-ET
Bisavó:	S-S-I Montrs Bianca11003-ET (VG-88-EX-MS-DOM)

Avaliação do Touro - CDCB-S GENOMIC EVALUATION (4/21)

0 Filhas 0 Rebanhos US

Leite	+734	77%C			
Gordura	+80	+0.18%			
Proteina	+34	+0.04%	EFI	9.2%	GFI 9.5%
Vida Produtiva	+5.5	74% C	Mérito Liquido $		+$708
Live Hability	+1.9	69% C	Mérito Fluido $		+$655
SCS	2.66	75% C	Mérito em Queijo $		+$735
Mastite	+2.6	68% C	Mérito Pastoreio $		+$653
HCR	+3.0	71% C	CCR		+2.4
Tx Prenhez Filhas	+1.0	73% C			

Características de Parto - CDCB-S GENOMIC EVALUATION (4/21)

Facilidade de Parto do Touro	1.9%	62% C	0 Obs
Fac. de Parto das Filhas	2.3%	58% C	0 Filhas
Mortes ao Nascer -Touros	5.8%	58% C	0 Obs
Mortes ao Nascer -Filhas	5.8%	55% C	0 Filhas

Wellness Traits - ZOETIS WELLNESS EVALUATION (4/21)

VACAS	DWP$	+$777	WT$	+$63
Mastite	102	46% C	Doença Resp.	99	39% C
Claudicação	100	43% C	Ovário Cístico	102	26% C
Aborto de Vaca	95	33% C	Parto Gemelar	96	44% C
Metrite	105	46% C	Cetose	100	43% C
Retenção Placenta	97	48% C	Febre do leite	99	36% C
Deslocameto Abomaso	97	42% C			

BEZERROS	CW$	+$23			
Doença Resp.	105	42% C	Diarréia Neonatal	105	43% C
Live Hability	100	44% C			

Tipo - CDCB-S/HA GENOMIC (4/21) GTPI +2814

PTAT +1.01 76% C. Úbere: +1.85 C. P&P: +0.14 0 Filhas 0 Rebanhos

Linear	-2 -1 0 +1 +2	
Estatura		0.62
Caract. Leiteira		0.15
Força		0.57
Profundidade Corporal		0.81
Largura de Garupa		0.46
Ângulo da Garupa		0.10
Pernas Traseiras V. Lateral		1.59
Pernas Traseiras V. Tràs		0.12
Ângulo do Casco		0.62
Escore de Pernas e Pés		0.06
Úbere Anterior, Inserção		1.81
Altura Úbere Posterior		2.31
Largura Úbere Posterior		1.79
Ligamento Central		0.52
Profundidade de Úbere		1.12
Coloc. Tetos Anteriores		0.63
Tetos Post. Vista Lateral		0.74
Comprimento de Tetos		0.41

MÃE: ENDCO YODER L7933 9839-ET (GP-83-VG-MS)

TIA: WILRA FRAZZLED 1174-ET

PGA

007H013816 Macchiato

S-S-I Br Exprs Macchiato-ET
TR TP TC TL TD
Expresso x Damaris x Supersire
Nascimento: 7/30/2016
Reg: H08403136838554
99% RHA-I DMS:456,246

Beta-Casein: A1A2 Kappa-Casein: BB

Pai:	S-S-I Eraser P Expresso-ET
Mãe:	S-S-I Damrs Gracie 11009-ET (GP-82)
MGS:	S-S-I Sterling Damaris-ET
MGD:	Pundsack Suprsire Gloria-ET (GP-82)
Bisavô:	Seagull-Bay Supersire-ET (EX-90-GM)
Bisavó:	Pundsack Gerard Goldgirl-ET

Avaliação do Touro - CDCB-S GENOMIC EVALUATION (4/21)

0 Filhas 0 Rebanhos US

Leite	+381	81%R			
Gordura	+36	+0.08%			
Proteina	+36	+0.08%	EFI	9.3%	GFI 10.4%
Vida Produtiva	+3.4	77% C	Mérito Liquido $		+$411
Live Hability	+1.3	72% C	Mérito Fluido $		+$320
SCS	2.87	79% C	Mérito em Queijo $		+$453
Mastite	+1.9	73% C	Mérito Pastoreio $		+$365
HCR	+0.7	73% C	CCR		+1.6
Tx Prenhez Filhas	+0.3	77% C			

Características de Parto - CDCB-S GENOMIC EVALUATION (4/21)

Facilidade de Parto do Touro	2.2%	63% C	0 Obs
Fac. de Parto das Filhas	2.3%	61% C	0 Filhas
Mortes ao Nascer -Touros	5.2%	59% C	0 Obs
Mortes ao Nascer -Filhas	5.4%	59% C	0 Filhas

Wellness Traits - ZOETIS WELLNESS EVALUATION (4/21)

VACAS	DWP$	+$494	WT$	+$189
Mastite	104	54% C	Doença Resp.	103	47% C
Claudicação	106	51% C	Ovário Cístico	101	34% C
Aborto de Vaca	93	42% C	Parto Gemelar	98	51% C
Metrite	109	54% C	Cetose	108	51% C
Retenção Placenta	102	55% C	Febre do leite	96	42% C
Deslocameto Abomaso	101	50% C			

BEZERROS	CW$	-$40			
Doença Resp.	93	45% C	Diarréia Neonatal	101	46% C
Live Hability	94	50% C			

Tipo - CDCB-S/HA GENOMIC (4/21) GTPI +2491

PTAT +0.75 80% C. Úbere: +0.89 C. P&P: +0.12 0 Filhas 0 Rebanhos

Linear	-2 -1 0 +1 +2	
Estatura		0.74
Caract. Leiteira		0.00
Força		0.69
Profundidade Corporal		0.09
Largura de Garupa		0.87
Ângulo da Garupa		1.26
Pernas Traseiras V. Lateral		0.72
Pernas Traseiras V. Tràs		0.37
Ângulo do Casco		1.01
Escore de Pernas e Pés		0.20
Úbere Anterior, Inserção		1.10
Altura Úbere Posterior		1.29
Largura Úbere Posterior		1.33
Ligamento Central		0.86
Profundidade de Úbere		0.93
Coloc. Tetos Anteriores		0.52
Tetos Post. Vista Lateral		0.50
Comprimento de Tetos		0.38

AVÓ: PUNDSACK SUPRSIRE GLORIA-ET (GP-82)

IRMÃ: LEANINGHOUSE EXPRS 22428-ET (VG-88-VG-MS)

PGA

007H015197 Magellan

Aurora Magellan-ET
TR TP TC TV TL TY TD
Basic x Magee x Delta
Nascimento: 2/21/2019
Reg: H08403202985632
99% RHA-I aAa:423 DMS:234,345
Aurora Ridge Dairy LLC, Aurora, NY
Beta-Casein: A2A2 Kappa-Casein: AA

Aurora Magellan-ET

Pai:	Blumenfeld Frazld Basic-ET
Mãe:	Aurora Magee 19091-ET (VG-85-VG-MS)
MGS:	Kings-Ransom Thstr Magee-ET
MGD:	Aurora Delta 16742-ET (VG-85-VG-MS)
Bisavô:	Mr Mogul Delta 1427-ET
Bisavó:	Woodcrest Platinm Molten-ET (GP-81)

Avaliação do Touro - CDCB-S GENOMIC EVALUATION (4/21)

Leite	+1,317	78%C	0 Filhas 0 Rebanhos US		
Gordura	+73	+0.08%			
Proteina	+55	+0.05%	EFI 9.1%	GFI	10.2%
Vida Produtiva	+6.0	74% C	Mérito Liquido $		+$732
Live Hability	+2.3	69% C	Mérito Fluido $		+$670
SCS	2.75	75% C	Mérito em Queijo $		+$763
Mastite	+2.1	69% C	Mérito Pastoreio $		+$632
HCR	+0.8	71% C	CCR		+0.2
Tx Prenhez Filhas	-0.1	73% C	SCR		+2.7

Características de Parto - CDCB-S GENOMIC EVALUATION (4/21)

Facilidade de Parto do Touro	1.7%	73% C	17 Obs
Fac. de Parto das Filhas	2.0%	71% C	0 Filhas
Mortes ao Nascer -Touros	5.5%	63% C	17 Obs
Mortes ao Nascer -Filhas	4.0%	64% C	0 Filhas

Wellness Traits - ZOETIS WELLNESS EVALUATION (4/21)

VACAS	DWP$	+$791	WT$	+$16	
Mastite	98	48% C	Doença Resp.	95	40% C
Claudicação	99	44% C	Ovário Cístico	98	28% C
Aborto de Vaca	96	35% C	Parto Gemelar	102	45% C
Metrite	106	48% C	Cetose	107	44% C
Retenção Placenta	100	49% C	Febre do leite	97	37% C
Deslocameto Abomaso	104	44% C			

BEZERROS	CW$	+$28			
Doença Resp.	101	41% C	Diarréia Neonatal	100	46% C
Live Hability	107	47% C			

Tipo - CDCB-S/HA GENOMIC (4/21) GTPI +2870

PTAT +1.13 76% C. Úbere: +1.47 C. P&P: +0.38 0 Filhas 0 Rebanhos

Linear	-2 -1 0 +1 +2
Estatura	0.80
Caract. Leiteira	0.59
Força	0.01
Profundidade Corporal	0.22
Largura de Garupa	0.32
Ângulo da Garupa	1.06
Pernas Traseiras V. Lateral	0.71
Pernas Traseiras V. Tràs	0.53
Ângulo do Casco	0.95
Escore de Pernas e Pés	0.51
Úbere Anterior, Inserção	1.28
Altura Úbere Posterior	2.21
Largura Úbere Posterior	2.03
Ligamento Central	0.77
Profundidade de Úbere	1.17
Coloc. Tetos Anteriores	0.61
Tetos Post. Vista Lateral	0.63
Comprimento de Tetos	0.39

IRMÃ: S-S-I BASIC 8446 10324-ET

BISAVÓ PATERNA: PEACH-STATE HL RACHEL-ET (VG-85-VG-MS-DOM)

PGA

007H014792 Magnitude

Plain-Knoll Si Magnitude-ET
TR TP TC TV TL TY TD
Casper x Lylas x Numero Uno
Nascimento: 5/17/2018
Reg: H08403147223494
100% RHA-NA aAa:432 DMS:456,246
Buschur Dairy Farms, Inc., New Weston, OH
Beta-Casein: A1A1 Kappa-Casein: BE

Plain-Knoll Si Magnitude-ET

Pai:	Claynook Casper (VG-85)
Mãe:	Plain-Knoll Lylas 1359-ET (VG-85-VG-MS-DOM)
MGS:	Fustead Tango Lylas-ET
MGD:	S-S-I Uno Mara 8395-ET (VG-86-VG-MS-DOM)
Bisavô:	Amighetti Numero Uno-ET (GM)
Bisavó:	S-S-I Shamrock Mesa 7388-ET (VG-87-VG-MS-DOM)

Avaliação do Touro - CDCB-S GENOMIC EVALUATION (4/21)

Leite	+328	80%R	0 Filhas 0 Rebanhos US		
Gordura	+50	+0.13%			
Proteina	+19	+0.03%	EFI 8.9%	GFI	10.3%
Vida Produtiva	+6.2	76% C	Mérito Liquido $		+$589
Live Hability	+2.9	71% C	Mérito Fluido $		+$544
SCS	2.59	78% C	Mérito em Queijo $		+$612
Mastite	+4.0	71% C	Mérito Pastoreio $		+$597
HCR	+3.5	74% C	CCR		+4.7
Tx Prenhez Filhas	+3.6	75% C	SCR		+1.7

Características de Parto - CDCB-S GENOMIC EVALUATION (4/21)

Facilidade de Parto do Touro	2.6%	97% C	1,659 Obs
Fac. de Parto das Filhas	2.5%	70% C	0 Filhas
Mortes ao Nascer -Touros	6.1%	93% C	1,490 Obs
Mortes ao Nascer -Filhas	5.0%	63% C	0 Filhas

Wellness Traits - ZOETIS WELLNESS EVALUATION (4/21)

VACAS	DWP$	+$757	WT$	+$240	
Mastite	110	49% C	Doença Resp.	96	41% C
Claudicação	104	45% C	Ovário Cístico	104	26% C
Aborto de Vaca	97	36% C	Parto Gemelar	103	45% C
Metrite	103	48% C	Cetose	102	46% C
Retenção Placenta	109	49% C	Febre do leite	100	37% C
Deslocameto Abomaso	101	44% C			

BEZERROS	CW$	+$20			
Doença Resp.	102	42% C	Diarréia Neonatal	102	57% C
Live Hability	103	47% C			

Tipo - CDCB-S/HA GENOMIC (4/21) GTPI +2760

PTAT +1.34 79% C. Úbere: +1.72 C. P&P: +0.70 0 Filhas 0 Rebanhos

Linear	-2 -1 0 +1 +2
Estatura	0.99
Caract. Leiteira	0.43
Força	0.13
Profundidade Corporal	0.12
Largura de Garupa	1.21
Ângulo da Garupa	0.51
Pernas Traseiras V. Lateral	0.32
Pernas Traseiras V. Tràs	0.00
Ângulo do Casco	1.20
Escore de Pernas e Pés	1.08
Úbere Anterior, Inserção	2.36
Altura Úbere Posterior	2.25
Largura Úbere Posterior	1.35
Ligamento Central	1.11
Profundidade de Úbere	2.07
Coloc. Tetos Anteriores	1.16
Tetos Post. Vista Lateral	1.16
Comprimento de Tetos	1.10

MÃE: PLAIN-KNOLL LYLAS 1359-ET (VG-85-VG-MS-DOM)

AVÓ: S-S-I UNO MARA 8395-ET (VG-86-VG-MS-DOM)

PGA

007H013522 Mailman

S-S-I Motega Mailman-ET

Motega x Partyrock x Mogul
Nascimento: 9/24/2015
Reg: H08403133370975
99% RHA-I DMS:456,561

Beta-Casein: N/A Kappa-Casein: N/A

Pai:	De-Su Motega 12089-ET
Mãe:	S-S-I Party 7950 10375-ET (GP-80-DOM)
MGS:	S-S-I Maurice Partyrock-ET (VG-87)
MGD:	S-S-I Mogul Osanna 7950-ET (VG-85-VG-MS-DOM)
Bisavô:	Mountfield Ssi Dcy Mogul-ET (EX-93-GM)
Bisavó:	Our-Favorite Okiilanee-ET (VG-88-EX-MS)

Avaliação do Touro - CDCB-S GENOMIC EVALUATION (4/21)

Leite	+1,261	81%C	0 Filhas 0 Rebanhos US		
Gordura	+6	-0.14%			
Proteina	+35	-0.01%	EFI 8.8%	GFI	10.2%
Vida Produtiva	+4.2	78% C	Mérito Liquido $		+$333
Live Hability	+1.1	72% C	Mérito Fluido $		+$338
SCS	2.83	79% C	Mérito em Queijo $		+$333
Mastite	+1.4	73% C	Mérito Pastoreio $		+$283
HCR	+1.2	73% C	CCR		+0.5
Tx Prenhez Filhas	-0.4	77% C			

Características de Parto - CDCB-S GENOMIC EVALUATION (4/21)

Facilidade de Parto do Touro	1.8%	70% C	1 Obs
Fac. de Parto das Filhas	2.0%	70% C	0 Filhas
Mortes ao Nascer -Touros	6.7%	63% C	1 Obs
Mortes ao Nascer -Filhas	5.3%	63% C	0 Filhas

Tipo - CDCB-S/HA GENOMIC (4/21) GTPI +2343

PTAT -0.47 80% C. Úbere: +1.27 C. P&P: +0.36 0 Filhas 0 Rebanhos

Linear	-2 -1 0 +1 +2	
Estatura		1.80
Caract. Leiteira		1.46
Força		1.41
Profundidade Corporal		2.09
Largura de Garupa		1.66
Ângulo da Garupa		1.22
Pernas Traseiras V. Lateral		1.39
Pernas Traseiras V. Tràs		0.13
Ângulo do Casco		0.56
Escore de Pernas e Pés		0.08
Úbere Anterior, Inserção		1.42
Altura Úbere Posterior		1.26
Largura Úbere Posterior		0.36
Ligamento Central		0.23
Profundidade de Úbere		1.21
Coloc. Tetos Anteriores		0.24
Tetos Post. Vista Lateral		0.24
Comprimento de Tetos		1.67

AVÓ: S-S-I MOGUL OSANNA 7950-ET (VG-85-VG-MS-DOM)

PGA

007H013581 Majesty

Endco Ssi Muscdt Majesty-ET

Muscadet x Oak x Robust
Nascimento: 12/17/2015
Reg: HOUSA74564891
99% RHA-I

Beta-Casein: N/A Kappa-Casein: N/A

Pai:	Leaderwin Muscadet-ET
Mãe:	Peak Charm-ET (VG-85-VG-MS)
MGS:	Pine-Tree Altaoak-ET
MGD:	Larcrest Ms Chanda-ET (VG-85-VG-MS)
Bisavô:	Roylane Socra Robust-ET (VG-88-GM)
Bisavó:	Larcrest Chenoa-ETS (VG-87-VG-MS-DOM)

Avaliação do Touro - CDCB-S GENOMIC EVALUATION (4/21)

Leite	+789	81%C	0 Filhas 0 Rebanhos US		
Gordura	+39	+0.03%			
Proteina	+33	+0.03%	EFI 8.5%	GFI	10.1%
Vida Produtiva	+2.2	78% C	Mérito Liquido $		+$340
Live Hability	+1.9	74% C	Mérito Fluido $		+$307
SCS	2.99	79% C	Mérito em Queijo $		+$356
Mastite	+0.3	74% C	Mérito Pastoreio $		+$254
HCR	-0.3	74% C	CCR		-1.9
Tx Prenhez Filhas	-1.5	78% C			

Características de Parto - CDCB-S GENOMIC EVALUATION (4/21)

Facilidade de Parto do Touro	2.8%	70% C	5 Obs
Fac. de Parto das Filhas	2.8%	69% C	0 Filhas
Mortes ao Nascer -Touros	5.9%	63% C	5 Obs
Mortes ao Nascer -Filhas	4.7%	63% C	0 Filhas

Tipo - CDCB-S/HA GENOMIC (4/21) GTPI +2335

PTAT +0.19 80% C. Úbere: +0.21 C. P&P: +0.10 0 Filhas 0 Rebanhos

Linear	-2 -1 0 +1 +2	
Estatura		0.33
Caract. Leiteira		0.28
Força		0.19
Profundidade Corporal		0.21
Largura de Garupa		0.66
Ângulo da Garupa		1.09
Pernas Traseiras V. Lateral		1.46
Pernas Traseiras V. Tràs		0.41
Ângulo do Casco		1.06
Escore de Pernas e Pés		0.09
Úbere Anterior, Inserção		0.95
Altura Úbere Posterior		0.13
Largura Úbere Posterior		0.57
Ligamento Central		0.41
Profundidade de Úbere		1.34
Coloc. Tetos Anteriores		0.73
Tetos Post. Vista Lateral		0.36
Comprimento de Tetos		0.95

MÃE: PEAK CHARM-ET (VG-85-VG-MS)

PGA

007H014614 Massive

S-S-I Kite Massive-ET
TR TP TC TL TD
Kite x Jedi x Balisto
Nascimento: 3/4/2018
Reg: H08403147853702
99% RHA-I DMS:345,456

Beta-Casein: A1A2 Kappa-Casein: AB

Pai:	Double-Eagle Duke Kite-ET
Mãe:	S-S-I Jedi 9278 7274-ET (EX-90-EX-MS)
MGS:	S-S-I Montross Jedi-ET (EX-93-GM)
MGD:	Sildahl Balsto Mound9278-ET (GP-81)
Bisavô:	De-Su 11236 Balisto-ET
Bisavó:	Sildahl Emerald Mounds (VG-86-VG-MS)

Avaliação do Touro - CDCB-S GENOMIC EVALUATION (4/21)

Leite	+924	80%R	0 Filhas 0 Rebanhos US		
Gordura	+69	+0.12%			
Proteina	+52	+0.08%	EFI 9.1%	GFI	10.1%
Vida Produtiva	+3.8	76% C	Mérito Liquido $		+$565
Live Hability	+0.0	70% C	Mérito Fluido $		+$475
SCS	2.86	78% C	Mérito em Queijo $		+$607
Mastite	+0.5	70% C	Mérito Pastoreio $		+$490
HCR	-1.1	73% C	CCR		+0.6
Tx Prenhez Filhas	+0.0	75% C	SCR		+0.6

Características de Parto - CDCB-S GENOMIC EVALUATION (4/21)

Facilidade de Parto do Touro	2.9%	88% C	241 Obs
Fac. de Parto das Filhas	2.5%	70% C	0 Filhas
Mortes ao Nascer -Touros	6.8%	80% C	241 Obs
Mortes ao Nascer -Filhas	7.0%	64% C	0 Filhas

Wellness Traits - ZOETIS WELLNESS EVALUATION (4/21)

VACAS	DWP$	+$422	WT$	-$115
Mastite	95	50% C	Doença Resp.	101	43% C
Claudicação	90	47% C	Ovário Cístico	100	29% C
Aborto de Vaca	94	38% C	Parto Gemelar	96	50% C
Metrite	104	52% C	Cetose	105	49% C
Retenção Placenta	101	54% C	Febre do leite	97	40% C
Deslocameto Abomaso	99	47% C			

BEZERROS	CW$	-$40			
Doença Resp.	95	44% C	Diarréia Neonatal	99	45% C
Live Hability	94	49% C			

Tipo - CDCB-S/HA GENOMIC (4/21) GTPI +2656

PTAT +0.61 79% C. Úbere: +1.33 C. P&P: -0.92 0 Filhas 0 Rebanhos

Linear	-2 -1 0 +1 +2	
Estatura		0.31
Caract. Leiteira		0.25
Força		0.76
Profundidade Corporal		0.41
Largura de Garupa		0.26
Ângulo da Garupa		0.51
Pernas Traseiras V. Lateral		1.55
Pernas Traseiras V. Tràs		0.93
Ângulo do Casco		0.35
Escore de Pernas e Pés		0.76
Úbere Anterior, Inserção		1.44
Altura Úbere Posterior		1.45
Largura Úbere Posterior		1.88
Ligamento Central		0.71
Profundidade de Úbere		0.84
Coloc. Tetos Anteriores		0.71
Tetos Post. Vista Lateral		0.80
Comprimento de Tetos		0.18

MÃE: S-S-I JEDI 9278 7274-ET (EX-90-EX-MS)

IRMÃ: LARS-ACRES SSI 21235-ET (GP-84)

PGA

007H015132 Moscow

Cherrypencol Moscow-ET
TR TP TC TV TL TY TD
Tahiti x Jedi x Commander
Nascimento: 1/18/2019
Reg: H08403201118939
99% RHA-I aAa:264 DMS:234,345
Pen-Col Farms & Hembury Farms LLC, Millville, PA
Beta-Casein: A2A2 Kappa-Casein: AB

Cherrypencol Moscow-ET

Pai:	De-Su Frazz Tahiti 14104-ET
Mãe:	Cherry-Acres Jedi Lauri-ET (VG-85-VG-MS)
MGS:	S-S-I Montross Jedi-ET (EX-93-GM)
MGD:	Ms Tcf Cherry-Acres Lori-ET (VG-87-VG-MS-DOM)
Bisavô:	Larcrest Commander-ET
Bisavó:	Tiger-Lily Uno Leah-ET (VG-87-VG-MS)

Avaliação do Touro - CDCB-S GENOMIC EVALUATION (4/21)

Leite	+1,219	79%C	0 Filhas 0 Rebanhos US		
Gordura	+66	+0.07%			
Proteina	+52	+0.05%	EFI 9.7%	GFI	11.1%
Vida Produtiva	+6.9	75% C	Mérito Liquido $		+$751
Live Hability	+3.0	70% C	Mérito Fluido $		+$688
SCS	2.71	76% C	Mérito em Queijo $		+$782
Mastite	+2.5	70% C	Mérito Pastoreio $		+$711
HCR	+0.8	72% C	CCR		+4.4
Tx Prenhez Filhas	+2.5	74% C	SCR		+3.6

Características de Parto - CDCB-S GENOMIC EVALUATION (4/21)

Facilidade de Parto do Touro	1.8%	72% C	12 Obs
Fac. de Parto das Filhas	1.9%	71% C	0 Filhas
Mortes ao Nascer -Touros	5.0%	63% C	12 Obs
Mortes ao Nascer -Filhas	4.8%	64% C	0 Filhas

Wellness Traits - ZOETIS WELLNESS EVALUATION (4/21)

VACAS	DWP$	+$960	WT$	+$88
Mastite	101	51% C	Doença Resp.	105	43% C
Claudicação	98	48% C	Ovário Cístico	105	32% C
Aborto de Vaca	106	39% C	Parto Gemelar	105	47% C
Metrite	110	50% C	Cetose	104	47% C
Retenção Placenta	103	51% C	Febre do leite	96	40% C
Deslocameto Abomaso	102	47% C			

BEZERROS	CW$	-$1			
Doença Resp.	100	45% C	Diarréia Neonatal	90	46% C
Live Hability	106	48% C			

Tipo - CDCB-S/HA GENOMIC (4/21) GTPI +2854

PTAT +0.46 76% C. Úbere: +1.19 C. P&P: -0.72 0 Filhas 0 Rebanhos

Linear	-2 -1 0 +1 +2	
Estatura		0.12
Caract. Leiteira		0.11
Força		0.74
Profundidade Corporal		0.90
Largura de Garupa		1.13
Ângulo da Garupa		0.09
Pernas Traseiras V. Lateral		0.97
Pernas Traseiras V. Tràs		1.08
Ângulo do Casco		0.14
Escore de Pernas e Pés		0.58
Úbere Anterior, Inserção		1.55
Altura Úbere Posterior		1.36
Largura Úbere Posterior		0.63
Ligamento Central		0.13
Profundidade de Úbere		1.70
Coloc. Tetos Anteriores		0.04
Tetos Post. Vista Lateral		0.03
Comprimento de Tetos		0.56

MÃE: CHERRY-ACRES JEDI LAURI-ET (VG-85-VG-MS)

IRMÃ: LARS-ACRES TAHITI GRABY

PGA

007H012917 Maxfli

De-Su Maxfli 13243-ET
TV TL TY TD
Alco x Supersire x Man-O-Man
Nascimento: 10/20/2015
Reg: H08403130010488
99% RHA-I DMS:456,561
De-Su Holsteins LLC, New Albin, IA
Beta-Casein: A1A2 Kappa-Casein: AE

Pai:	Melarry Mack Alco-ET (VG-87)
Mãe:	De-Su Supersire 3349-ET (VG-86-DOM)
MGS:	Seagull-Bay Supersire-ET (EX-90-GM)
MGD:	Clear-Echo M-O-M 2150-ET (VG-87-EX-MS-DOM)
Bisavô:	Long-Langs Oman Oman-ET (VG-85-GM)
Bisavó:	Clear-Echo 822 Ramo 1200-ET (EX-94-3E-EX-MS-DOM)

Avaliação do Touro - CDCB-S GENOMIC EVALUATION (4/21)

0 Filhas 0 Rebanhos US

Leite	+382	81%C			
Gordura	+79	+0.23%			
Proteina	+25	+0.05%	EFI	8.2%	GFI 9.7%
Vida Produtiva	+2.5	79% C	Mérito Liquido $		+$467
Live Hability	+1.1	73% C	Mérito Fluido $		+$416
SCS	2.92	80% C	Mérito em Queijo $		+$490
Mastite	+1.5	74% C	Mérito Pastoreio $		+$384
HCR	-1.5	75% C	CCR		-0.4
Tx Prenhez Filhas	-0.7	78% C			

Características de Parto - CDCB-S GENOMIC EVALUATION (4/21)

Facilidade de Parto do Touro	2.2%	70% C	7 Obs
Fac. de Parto das Filhas	2.1%	69% C	0 Filhas
Mortes ao Nascer -Touros	5.8%	63% C	5 Obs
Mortes ao Nascer -Filhas	6.0%	63% C	0 Filhas

Tipo - CDCB-S/HA GENOMIC (4/21) GTPI +2478

PTAT +0.41 80% C. Úbere: -0.16 C. P&P: +0.19 0 Filhas 0 Rebanhos

Linear	-2 -1 0 +1 +2	
Estatura		0.86
Caract. Leiteira		0.28
Força		0.42
Profundidade Corporal		0.31
Largura de Garupa		0.94
Ângulo da Garupa		1.27
Pernas Traseiras V. Lateral		0.52
Pernas Traseiras V. Tràs		0.45
Ângulo do Casco		0.08
Escore de Pernas e Pés		0.36
Úbere Anterior, Inserção		0.19
Altura Úbere Posterior		0.02
Largura Úbere Posterior		0.10
Ligamento Central		0.67
Profundidade de Úbere		1.12
Coloc. Tetos Anteriores		1.35
Tetos Post. Vista Lateral		1.39
Comprimento de Tetos		1.18

MÃE: DE-SU SUPERSIRE 3349-ET (VG-86-DOM)

PGA

007H014643 Melton

Berryridge Ssi Melton-ET
TR TP TC TL TD
Hodedoe x Modesty x Yoder
Nascimento: 4/7/2018
Reg: H08403150899344
99% RHA-I

Beta-Casein: A1A1 Kappa-Casein: BB

Pai:	Cookiecutter Jdi Hodedoe-ET
Mãe:	S-S-I Br 11039 2877-ET (VG-87-VG-MS)
MGS:	Bacon-Hill Pety Modesty-ET (VG-86-GM)
MGD:	Ssi Yoder 8654 N517-ET
Bisavô:	Woodcrest Mogul Yoder-ET (EX-90-GM)
Bisavó:	S-S-I Ocosmo Miki 8654-ET (VG-85-VG-MS)

Avaliação do Touro - CDCB-S GENOMIC EVALUATION (4/21)

0 Filhas 0 Rebanhos US

Leite	+389	80%C			
Gordura	+54	+0.14%			
Proteina	+39	+0.09%	EFI	9.6%	GFI 10.9%
Vida Produtiva	+5.0	76% C	Mérito Liquido $		+$604
Live Hability	+3.4	71% C	Mérito Fluido $		+$503
SCS	2.87	79% C	Mérito em Queijo $		+$650
Mastite	+2.4	71% C	Mérito Pastoreio $		+$562
HCR	+0.9	73% C	CCR		+2.1
Tx Prenhez Filhas	+1.7	76% C			

Características de Parto - CDCB-S GENOMIC EVALUATION (4/21)

Facilidade de Parto do Touro	1.7%	63% C	0 Obs
Fac. de Parto das Filhas	2.0%	60% C	0 Filhas
Mortes ao Nascer -Touros	4.6%	59% C	0 Obs
Mortes ao Nascer -Filhas	5.3%	58% C	0 Filhas

Wellness Traits - ZOETIS WELLNESS EVALUATION (4/21)

VACAS	DWP$	+$572	WT$	+$31
Mastite	100	49% C	Doença Resp.	100	42% C
Claudicação	95	45% C	Ovário Cístico	102	29% C
Aborto de Vaca	97	37% C	Parto Gemelar	104	47% C
Metrite	106	48% C	Cetose	110	47% C
Retenção Placenta	103	51% C	Febre do leite	97	39% C
Deslocameto Abomaso	105	45% C		

BEZERROS	CW$	-$34			
Doença Resp.	92	41% C	Diarréia Neonatal	103	42% C
Live Hability	95	46% C			

Tipo - CDCB-S/HA GENOMIC (4/21) GTPI +2698

PTAT +1.03 79% C. Úbere: +1.41 C. P&P: -0.07 0 Filhas 0 Rebanhos

Linear	-2 -1 0 +1 +2	
Estatura		0.84
Caract. Leiteira		0.27
Força		0.15
Profundidade Corporal		0.09
Largura de Garupa		0.30
Ângulo da Garupa		0.56
Pernas Traseiras V. Lateral		0.04
Pernas Traseiras V. Tràs		0.04
Ângulo do Casco		0.18
Escore de Pernas e Pés		0.15
Úbere Anterior, Inserção		2.16
Altura Úbere Posterior		1.61
Largura Úbere Posterior		1.03
Ligamento Central		0.24
Profundidade de Úbere		2.10
Coloc. Tetos Anteriores		0.73
Tetos Post. Vista Lateral		0.56
Comprimento de Tetos		0.53

BISAVÓ: S-S-I OCOSMO MIKI 8654-ET (VG-85-VG-MS)

IRMÃ: WELCOME HODEDOE TIANNA-ET (GP-83)

PGA

007H014301 Mendoza

Genesee Frazzled Mendoza-ET
TR TP TC TL TD
Frazzled x Delta x Iota
Nascimento: 3/10/2017
Reg: H08403143241568
99% RHA-I DMS:234,345

Beta-Casein: A1A2 Kappa-Casein: AE

Pai:	Melarry Josuper Frazzled-ET
Mãe:	Fly-Higher Delta Mojo-ET
MGS:	Mr Mogul Delta 1427-ET
MGD:	Fly-Higher Iota Mamy-ET (EX-90-EX-MS-DOM)
Bisavô:	Regancrest Altaiota-ET (GM)
Bisavó:	Fly-Higher Bolton Misha-ET (VG-88-EX-MS-DOM)

Avaliação do Touro - CDCB-S GENOMIC EVALUATION (4/21)

Leite	+1,472	81%C	0 Filhas 0 Rebanhos US		
Gordura	+83	+0.09%			
Proteina	+48	+0.01%	EFI 9.4%	GFI	10.9%
Vida Produtiva	+2.7	77% C	Mérito Liquido $		+$567
Live Hability	-2.2	73% C	Mérito Fluido $		+$550
SCS	2.87	79% C	Mérito em Queijo $		+$576
Mastite	+0.5	73% C	Mérito Pastoreio $		+$451
HCR	+1.5	74% C	CCR		-2.2
Tx Prenhez Filhas	-2.7	77% C			

Características de Parto - CDCB-S GENOMIC EVALUATION (4/21)

Facilidade de Parto do Touro	2.6%	63% C	0 Obs
Fac. de Parto das Filhas	2.7%	62% C	0 Filhas
Mortes ao Nascer -Touros	5.7%	60% C	0 Obs
Mortes ao Nascer -Filhas	5.9%	60% C	0 Filhas

Wellness Traits - ZOETIS WELLNESS EVALUATION (4/21)

VACAS	DWP$	+$495	WT$	-$71	
Mastite	95	61% C	Doença Resp.	99	55% C
Claudicação	99	58% C	Ovário Cístico	97	44% C
Aborto de Vaca	81	50% C	Parto Gemelar	87	58% C
Metrite	101	60% C	Cetose	103	57% C
Retenção Placenta	94	61% C	Febre do leite	100	49% C
Deslocameto Abomaso	101	57% C			
BEZERROS	**CW$**	**+$67**			
Doença Resp.	110	52% C	Diarréia Neonatal	107	53% C
Live Hability	107	56% C			

Tipo - CDCB-S/HA GENOMIC (4/21) GTPI +2691

PTAT +1.16 79% C. Úbere: +1.65 C. P&P: +0.44 0 Filhas 0 Rebanhos

Linear	-2 / -1 / 0 / +1 / +2
Estatura	0.12
Caract. Leiteira	0.81
Força	0.11
Profundidade Corporal	0.10
Largura de Garupa	0.36
Ângulo da Garupa	0.54
Pernas Traseiras V. Lateral	0.06
Pernas Traseiras V. Tràs	0.14
Ângulo do Casco	1.26
Escore de Pernas e Pés	0.54
Úbere Anterior, Inserção	1.73
Altura Úbere Posterior	2.58
Largura Úbere Posterior	2.00
Ligamento Central	0.59
Profundidade de Úbere	0.59
Coloc. Tetos Anteriores	1.08
Tetos Post. Vista Lateral	1.31
Comprimento de Tetos	1.05

BISAVÓ: FLY-HIGHER BOLTON MISHA-ET (VG-88-EX-MS-DOM)

IRMÃ: PINE-TREE 9839 FRAZ 7613-ET (VG-87-VG-MS)

PGA

007H012799 Molson

Clear-Echo Molson 560-ET
HH2C
Monterey x Lewis x Super
Nascimento: 1/31/2015
Reg: H08403127565466
99% RHA-I

Beta-Casein: N/A Kappa-Casein: N/A

Pai:	View-Home Monterey-ET
Mãe:	Bullcrest Lewis 7054-ET (VG-85-VG-MS)
MGS:	Latuch Freddie Lewis-ET
MGD:	Ms Welcome Super Trisha-ET (GP-83-GMD-DOM)
Bisavô:	Charlesdale Superstition-ET (GM)
Bisavó:	Ms Welcome Colby Taya-ET (VG-88-VG-MS-GMD-DOM)

Avaliação do Touro - CDCB-S GENOMIC EVALUATION (4/21)

Leite	+183	81%C	0 Filhas 0 Rebanhos US		
Gordura	+17	+0.04%			
Proteina	+12	+0.02%	EFI 8.5%	GFI	9.4%
Vida Produtiva	+3.2	78% C	Mérito Liquido $		+$297
Live Hability	-0.1	74% C	Mérito Fluido $		+$267
SCS	2.76	79% C	Mérito em Queijo $		+$313
Mastite	+2.2	73% C	Mérito Pastoreio $		+$338
HCR	+3.5	74% C	CCR		+3.6
Tx Prenhez Filhas	+2.8	77% C			

Características de Parto - CDCB-S GENOMIC EVALUATION (4/21)

Facilidade de Parto do Touro	2.2%	63% C	0 Obs
Fac. de Parto das Filhas	2.7%	62% C	0 Filhas
Mortes ao Nascer -Touros	6.6%	60% C	0 Obs
Mortes ao Nascer -Filhas	5.3%	60% C	0 Filhas

Tipo - CDCB-S/HA GENOMIC (4/21) GTPI +2424

PTAT +0.98 80% C. Úbere: +1.12 C. P&P: +1.12 0 Filhas 0 Rebanhos

Linear	-2 / -1 / 0 / +1 / +2
Estatura	0.44
Caract. Leiteira	0.30
Força	0.50
Profundidade Corporal	0.44
Largura de Garupa	0.84
Ângulo da Garupa	1.95
Pernas Traseiras V. Lateral	0.91
Pernas Traseiras V. Tràs	1.22
Ângulo do Casco	0.26
Escore de Pernas e Pés	1.19
Úbere Anterior, Inserção	1.41
Altura Úbere Posterior	1.45
Largura Úbere Posterior	0.73
Ligamento Central	0.84
Profundidade de Úbere	1.44
Coloc. Tetos Anteriores	0.45
Tetos Post. Vista Lateral	0.02
Comprimento de Tetos	0.42

BISAVÓ: MS WELCOME COLBY TAYA-ET (VG-88-VG-MS-GMD-DOM)

PGA

007H014724 Money

Regancrest Fortune Money-ET
TR TP TC TV TL TY TD
Fortune x Delta x Latimer
Nascimento: 10/21/2017
Reg: H08403137164164
99% RHA-I aAa:423 DMS:561,126
Regancrest Farm, Waukon, IA
Beta-Casein: A1A2 Kappa-Casein: AA

Pai:	Progenesis Fortune
Mãe:	Regancrest Delta Maya (VG-87-VG-MS)
MGS:	Mr Mogul Delta 1427-ET
MGD:	Regancrest Latimer Mya-ET (VG-86-VG-MS)
Bisavô:	Generations Latimer (VG-88)
Bisavó:	Leaderwin Snoman Mystery-ET (VG-85-VG-MS-DOM)

Avaliação do Touro - CDCB-S GENOMIC EVALUATION (4/21)

Leite	+468	80%C	0 Filhas 0 Rebanhos US		
Gordura	+24	+0.02%			
Proteina	+25	+0.04%	EFI 8.4%	GFI	9.4%
Vida Produtiva	+4.4	76% C	Mérito Liquido $		+$416
Live Hability	+2.4	70% C	Mérito Fluido $		+$371
SCS	2.81	78% C	Mérito em Queijo $		+$437
Mastite	+2.3	72% C	Mérito Pastoreio $		+$390
HCR	+0.0	72% C	CCR		+2.0
Tx Prenhez Filhas	+1.4	76% C			-0.6

Características de Parto - CDCB-S GENOMIC EVALUATION (4/21)

Facilidade de Parto do Touro	2.4%	95% C	1,190 Obs
Fac. de Parto das Filhas	1.8%	70% C	0 Filhas
Mortes ao Nascer -Touros	5.4%	90% C	974 Obs
Mortes ao Nascer -Filhas	4.8%	63% C	0 Filhas

Wellness Traits - ZOETIS WELLNESS EVALUATION (4/21)

VACAS	DWP$	+$326	WT$	-$50	
Mastite	98	47% C	Doença Resp.	93	40% C
Claudicação	96	45% C	Ovário Cístico	99	26% C
Aborto de Vaca	100	34% C	Parto Gemelar	96	43% C
Metrite	99	47% C	Cetose	107	43% C
Retenção Placenta	102	48% C	Febre do leite	99	37% C
Deslocameto Abomaso	100	42% C			
BEZERROS	**CW$**	**+$38**			
Doença Resp.	101	41% C	Diarréia Neonatal	106	37% C
Live Hability	106	46% C			

Tipo - CDCB-S/HA GENOMIC (4/21) GTPI +2523

PTAT +1.44 79% C. Úbere: +2.16 C. P&P: -0.24 0 Filhas 0 Rebanhos

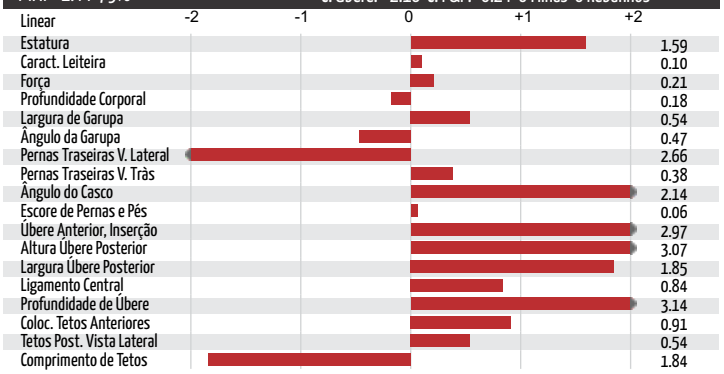

MÃE: REGANCREST DELTA MAYA (VG-87-VG-MS)

MS HUE TANGO 57644-ET (VG-86-VG-MS-DOM)

PGA

007H013423 Montrel

S-S-I Monterey Montrel-ET

Monterey X Sterling X Robust
Nascimento:06/04/2015
Reg:H08403129016081
99% RHA-I

Beta-Casein: N/A Kappa-Casein: N/A

Pai:	View-Home Monterey-ET
Mãe:	S-S-I String Taylor 8728-ET
MGS:	Sandy-Valley Sterling-ET (EX-90)
MGD:	S-S-I Robust Tulare 7259-ET (GP-84-DOM)
Bisavô:	Roylane Socra Robust-ET (VG-88-GM)
Bisavó:	Creek Planet Tapanga-ET (VG-86-VG-MS-DOM)

Avaliação do Touro - CDCB-S GENOMIC EVALUATION (4/21)

Leite	+656	81%C	0 Filhas 0 Rebanhos US		
Gordura	+5	-0.07%			
Proteina	+33	+0.04%	EFI 10.1%	GFI	13.1%
Vida Produtiva	+3.8	78% C	Mérito Liquido $		+$297
Live Hability	+1.0	74% C	Mérito Fluido $		+$251
SCS	3.02	79% C	Mérito em Queijo $		+$318
Mastite	+2.1	74% C	Mérito Pastoreio $		+$269
HCR	+2.8	74% C	CCR		+1.9
Tx Prenhez Filhas	+0.2	77% C			

Características de Parto - CDCB-S GENOMIC EVALUATION (12/20)

Facilidade de Parto do Touro	2.1%	70% C	0 Obs
Fac. de Parto das Filhas	2.2%	69% C	0 Filhas
Mortes ao Nascer -Touros	5.0%	62% C	0 Obs
Mortes ao Nascer -Filhas	3.9%	63% C	0 Filhas

Tipo - CDCB-S/HA GENOMIC (4/21) GTPI +2383

PTAT +0.90 80% C. Úbere: +1.35C. P&P: +0.46 0 Filhas 0 Rebanhos

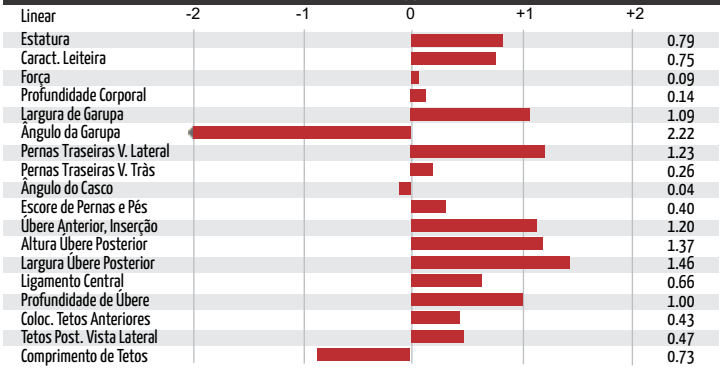

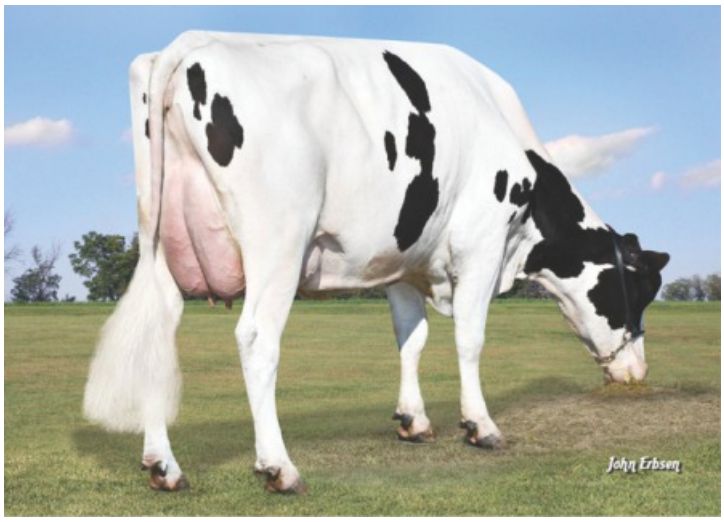

AVÓ: CREEK PLANET TAPANGA-ET (VG-86-VG-MS-DOM)

PGA

007H013702 Nelson

S-S-I Exactly Nelson-ET

Exactly x Montross x Supersire
Nascimento: 5/15/2016
Reg: H08403138037389
100% RHA-NA DMS:135,345

Beta-Casein: A1A2 Kappa-Casein: N/A

Pai:	Holyland Elite Exactly-ET
Mãe:	S-S-I Mont 8828 10828-ET (VG-87-VG-MS-DOM)
MGS:	Bacon-Hill Montross-ET (EX-92-GM)
MGD:	S-S-I Sprsire Mabel 8828-ET (VG-85-VG-MS-DOM)
Bisavô:	Seagull-Bay Supersire-ET (EX-90-GM)
Bisavó:	S-S-I Snow Malena 7514-ET (GP-80-DOM)

Avaliação do Touro - CDCB-S GENOMIC EVALUATION (4/21)

Leite	+1,132	81% C	0 Filhas 0 Rebanhos US		
Gordura	+91	+0.16%			
Proteina	+40	+0.02%	EFI 9.2%	GFI	10.0%
Vida Produtiva	+2.1	78% C	Mérito Liquido $		+$576
Live Hability	-2.5	72% C	Mérito Fluido $		+$548
SCS	2.78	79% C	Mérito em Queijo $		+$590
Mastite	+2.0	73% C	Mérito Pastoreio $		+$511
HCR	-0.6	73% C	CCR		-0.7
Tx Prenhez Filhas	-0.3	77% C			

Características de Parto - CDCB-S GENOMIC EVALUATION (4/21)

Facilidade de Parto do Touro	2.4%	70% C	1 Obs
Fac. de Parto das Filhas	2.5%	70% C	0 Filhas
Mortes ao Nascer -Touros	6.1%	63% C	1 Obs
Mortes ao Nascer -Filhas	5.7%	63% C	0 Filhas

Tipo - CDCB-S/HA GENOMIC (4/21) GTPI +2720

PTAT +1.36 80% C. Úbere: +1.27 C. P&P: +0.12 0 Filhas 0 Rebanhos

Linear	-2 -1 0 +1 +2	
Estatura		1.69
Caract. Leiteira		1.78
Força		0.44
Profundidade Corporal		0.58
Largura de Garupa		0.34
Ângulo da Garupa		1.25
Pernas Traseiras V. Lateral		0.32
Pernas Traseiras V. Tràs		0.06
Ângulo do Casco		0.63
Escore de Pernas e Pés		0.58
Úbere Anterior, Inserção		1.28
Altura Úbere Posterior		2.03
Largura Úbere Posterior		2.15
Ligamento Central		1.54
Profundidade de Úbere		0.85
Coloc. Tetos Anteriores		0.42
Tetos Post. Vista Lateral		1.11
Comprimento de Tetos		0.01

AVÓ PATERNA: HOLYLAND MXER ELITE 2116-ET (GP-84-VG-MS-DOM)

PGA

007H013692 Nevin

S-S-I Heisenberg Nevin-ET

Heisenberg x Kingpin x Supersire
Nascimento: 5/20/2016
Reg: H08403136807458
99% RHA-I DMS:126,561

Beta-Casein: A2A2 Kappa-Casein: BB

Pai:	Ocd Jabir Heisenberg-ET (EX-92)
Mãe:	S-S-I Kngpn Millie 10972-ET (GP-81)
MGS:	Kerndtway Kingpin-ET (EX-92)
MGD:	S-S-I Sprsire Mabel 8828-ET (VG-85-VG-MS-DOM)
Bisavô:	Seagull-Bay Supersire-ET (EX-90-GM)
Bisavó:	S-S-I Snow Malena 7514-ET (GP-80-DOM)

Avaliação do Touro - CDCB-S GENOMIC EVALUATION (4/21)

Leite	+716	80% C	0 Filhas 0 Rebanhos US		
Gordura	+69	+0.14%			
Proteina	+42	+0.07%	EFI 8.9%	GFI	9.8%
Vida Produtiva	+2.3	77% C	Mérito Liquido $		+$513
Live Hability	-0.4	73% C	Mérito Fluido $		+$432
SCS	2.71	78% C	Mérito em Queijo $		+$553
Mastite	+3.0	73% C	Mérito Pastoreio $		+$457
HCR	-1.3	73% C	CCR		+0.8
Tx Prenhez Filhas	+0.3	77% C			

Características de Parto - CDCB-S GENOMIC EVALUATION (4/21)

Facilidade de Parto do Touro	2.1%	72% C	11 Obs
Fac. de Parto das Filhas	1.9%	69% C	0 Filhas
Mortes ao Nascer -Touros	6.1%	62% C	10 Obs
Mortes ao Nascer -Filhas	4.9%	63% C	0 Filhas

Tipo - CDCB-S/HA GENOMIC (4/21) GTPI +2680

PTAT +1.47 79% C. Úbere: +0.99 C. P&P: +0.45 0 Filhas 0 Rebanhos

Linear	-2 -1 0 +1 +2	
Estatura		2.54
Caract. Leiteira		0.67
Força		1.94
Profundidade Corporal		1.66
Largura de Garupa		0.60
Ângulo da Garupa		0.09
Pernas Traseiras V. Lateral		0.10
Pernas Traseiras V. Tràs		0.93
Ângulo do Casco		0.74
Escore de Pernas e Pés		0.97
Úbere Anterior, Inserção		1.46
Altura Úbere Posterior		1.57
Largura Úbere Posterior		2.07
Ligamento Central		1.13
Profundidade de Úbere		1.30
Coloc. Tetos Anteriores		0.52
Tetos Post. Vista Lateral		0.33
Comprimento de Tetos		0.34

IRMÃ: WELCOME HEISENBERG POLO-ET (VG-85-VG-MS)

PGA

007H015298 Nightfall

Aardema Nightfall-ET
TR TP TC TV TL TY TD
Renegade x Rockstar x Spring
Nascimento: 5/25/2019
Reg: H08403148280118
99% RHA-I
Double A Dairy, Jerome, ID
Beta-Casein: A2A2 Kappa-Casein: BB

Pai:	S-S-I PR Renegade-ET
Mãe:	Aardema Sunset Beauty-ET
MGS:	Fairmont Bayont Rockstar-ET
MGD:	Ms Bvf Dr Spring 23067-ET (VG-85-VG-MS)
Bisavô:	Westenrade Altaspring
Bisavó:	Oconnors Super Great Looks (GP-82)

Avaliação do Touro - CDCB-S GENOMIC EVALUATION (4/21)

0 Filhas 0 Rebanhos US

Leite	+1,063	78% C			
Gordura	+78	+0.13%			
Proteina	+54	+0.07%	EFI	8.6%	GFI 10.1%
Vida Produtiva	+5.1	74% C	Mérito Liquido $		+$698
Live Hability	+0.4	69% C	Mérito Fluido $		+$615
SCS	2.83	75% C	Mérito em Queijo $		+$738
Mastite	+1.2	69% C	Mérito Pastoreio $		+$639
HCR	+0.8	71% C	CCR		+1.9
Tx Prenhez Filhas	+1.0	73% C			

Características de Parto - CDCB-S GENOMIC EVALUATION (4/21)

Facilidade de Parto do Touro	2.0%	62% C	0 Obs
Fac. de Parto das Filhas	2.0%	61% C	0 Filhas
Mortes ao Nascer -Touros	6.2%	59% C	0 Obs
Mortes ao Nascer -Filhas	5.3%	59% C	0 Filhas

Wellness Traits - ZOETIS WELLNESS EVALUATION (4/21)

VACAS	DWP$	+$840		WT$	+$69
Mastite	103	50% C	Doença Resp.	102	42% C
Claudicação	98	47% C	Ovário Cístico	106	29% C
Aborto de Vaca	103	37% C	Parto Gemelar	96	47% C
Metrite	100	50% C	Cetose	107	46% C
Retenção Placenta	102	51% C	Febre do leite	97	40% C
Deslocameto Abomaso	104	46% C			

BEZERROS	CW$	-$34			
Doença Resp.	94	41% C	Diarréia Neonatal	101	46% C
Live Hability	95	47% C			

Tipo - CDCB-S/HA GENOMIC (4/21) GTPI +2836

PTAT +0.73 75% C. Úbere: +0.79 C. P&P: +1.11 0 Filhas 0 Rebanhos

Linear	-2 -1 0 +1 +2
Estatura	0.06
Caract. Leiteira	0.89
Força	0.19
Profundidade Corporal	0.00
Largura de Garupa	0.15
Ângulo da Garupa	0.59
Pernas Traseiras V. Lateral	0.21
Pernas Traseiras V. Tràs	1.40
Ângulo do Casco	0.59
Escore de Pernas e Pés	0.97
Úbere Anterior, Inserção	0.60
Altura Úbere Posterior	0.98
Largura Úbere Posterior	0.95
Ligamento Central	0.68
Profundidade de Úbere	0.55
Coloc. Tetos Anteriores	0.54
Tetos Post. Vista Lateral	0.46
Comprimento de Tetos	0.29

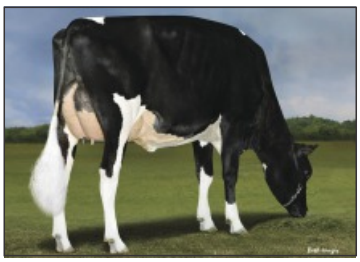

IRMÃ: S-S-I RENEGAD 8235 10203-ET (GP-82)

IRMÃ: S-S-I RENEGAD 8235 10203-ET (GP-82)

PGA

009H004006 Olimpico

S-S-I Skymont Uno 9438 Te

Skymont x Numero Uno x Bookem
Nascimento: 7/31/2015
Reg: H0BRA148728

Beta-Casein: N/A Kappa-Casein: N/A

Pai:	De-Su Skymont 11195-ET
Mãe:	S-S-I Uno Maryann 8526-ET (VG-87-EX-MS-DOM)
MGS:	Amighetti Numero Uno-ET (GM)
MGD:	S-S-I Bookem Modesto7269-ET (VG-87-VG-MS-DOM)
Bisavô:	De-Su 521 Bookem-ET (EX-90-GM)
Bisavó:	Roylane Shot Mindy 2079-ET (VG-86-VG-MS-DOM)

Avaliação do Touro - CDCB-S GENOMIC EVALUATION (4/21)

0 Filhas 0 Rebanhos US

Leite	-296	80% C			
Gordura	+4	+0.06%			
Proteina	+5	+0.05%	EFI	8.7%	GFI 10.5%
Vida Produtiva	+2.1	78% C	Mérito Liquido $		+$167
Live Hability	-1.2	73% C	Mérito Fluido $		+$112
SCS	2.80	79% C	Mérito em Queijo $		+$194
Mastite	+1.5	74% C	Mérito Pastoreio $		+$198
HCR	+2.3	73% C	CCR		+2.3
Tx Prenhez Filhas	+1.6	77% C			

Características de Parto - CDCB-S GENOMIC EVALUATION (4/21)

Facilidade de Parto do Touro	1.9%	63% C	0 Obs
Fac. de Parto das Filhas	2.8%	62% C	0 Filhas
Mortes ao Nascer -Touros	6.0%	59% C	0 Obs
Mortes ao Nascer -Filhas	6.8%	60% C	0 Filhas

Wellness Traits - ZOETIS WELLNESS EVALUATION (4/21)

VACAS	DWP$	+$967		WT$	+$82
Mastite	106	50% C	Doença Resp.	96	42% C
Claudicação	94	46% C	Ovário Cístico	103	29% C
Aborto de Vaca	103	37% C	Parto Gemelar	106	46% C
Metrite	107	49% C	Cetose	105	45% C
Retenção Placenta	97	50% C	Febre do leite	101	40% C
Deslocameto Abomaso	94	45% C			

BEZERROS	CW$	+$7			
Doença Resp.	98	41% C	Diarréia Neonatal	104	45% C
Live Hability	101	47% C			

Tipo - CDCB-S/HA GENOMIC (4/21) GTPI +2224

PTAT +0.54 80% C. Úbere: +1.50 C. P&P: +0.26 0 Filhas 0 Rebanhos

Linear	-2 -1 0 +1 +2
Estatura	0.96
Caract. Leiteira	1.04
Força	0.57
Profundidade Corporal	1.02
Largura de Garupa	0.84
Ângulo da Garupa	1.06
Pernas Traseiras V. Lateral	0.72
Pernas Traseiras V. Tràs	0.02
Ângulo do Casco	0.47
Escore de Pernas e Pés	0.04
Úbere Anterior, Inserção	1.96
Altura Úbere Posterior	1.32
Largura Úbere Posterior	0.71
Ligamento Central	0.29
Profundidade de Úbere	1.97
Coloc. Tetos Anteriores	0.27
Tetos Post. Vista Lateral	0.12
Comprimento de Tetos	0.51

AVÓ: S-S-I BOOKEM MODESTO7269-ET (VG-87-VG-MS-DOM)

BISAVÓ: ROYLANE SHOT MINDY 2079-ET (VG-86-VG-MS-DOM)

PGA

007H013587 Olympus

S-S-I Bg Octbrst Olympus-ET
HH5C
Octoberfest x Multiply x Snowman
Nascimento: 12/13/2015
Reg: H08403133120337
99% RHA-I

Beta-Casein: A1A2 Kappa-Casein: N/A

Pai:	Ladys-Manor Octoberfest-ET
Mãe:	S-S-I Multi 7662 10270-ET (GP-81-VG-MS)
MGS:	S-S-I Mogul Multiply-ET (VG-88)
MGD:	S-S-I Snowman Minx 7662-ET (GP-81-DOM)
Bisavô:	Flevo Genetics Snowman-ET (GM)
Bisavó:	Roylane Shot Mindy 2079-ET (VG-86-VG-MS-DOM)

Avaliação do Touro - CDCB-S GENOMIC EVALUATION (4/21)

Leite	+1,426	80% C	0 Filhas 0 Rebanhos US			
Gordura	+40	-0.05%				
Proteina	+31	-0.04%	EFI	8.3%	GFI	9.0%
Vida Produtiva	+4.2	78% C	Mérito Liquido $			+$383
Live Hability	+1.3	73% C	Mérito Fluido $			+$416
SCS	2.72	79% C	Mérito em Queijo $			+$370
Mastite	+1.0	72% C	Mérito Pastoreio $			+$315
HCR	-3.2	73% C	CCR			-1.4
Tx Prenhez Filhas	+0.6	77% C				

Características de Parto - CDCB-S GENOMIC EVALUATION (4/21)

Facilidade de Parto do Touro	2.8%	63% C	0 Obs
Fac. de Parto das Filhas	2.7%	61% C	0 Filhas
Mortes ao Nascer -Touros	7.3%	59% C	0 Obs
Mortes ao Nascer -Filhas	5.9%	59% C	0 Filhas

Wellness Traits - ZOETIS WELLNESS EVALUATION (4/21)

VACAS	DWP$	+$908	WT$	+$125
Mastite	100	44% C	Doença Resp.	100	37% C
Claudicação	107	40% C	Ovário Cístico	96	23% C
Aborto de Vaca	99	31% C	Parto Gemelar	95	40% C
Metrite	107	42% C	Cetose	106	41% C
Retenção Placenta	102	44% C	Febre do leite	100	34% C
Deslocameto Abomaso	104	40% C			

BEZERROS	CW$	+$54			
Doença Resp.	106	42% C	Diarréia Neonatal	104	43% C
Live Hability	108	46% C			

Tipo - CDCB-S/HA GENOMIC (4/21) GTPI +2447

PTAT +0.42 79% C. Úbere: +0.30 C. P&P: +0.02 0 Filhas 0 Rebanhos

Linear	-2 / -1 / 0 / +1 / +2	
Estatura		0.44
Caract. Leiteira		0.28
Força		0.78
Profundidade Corporal		0.30
Largura de Garupa		0.06
Ângulo da Garupa		0.46
Pernas Traseiras V. Lateral		2.69
Pernas Traseiras V. Tràs		0.93
Ângulo do Casco		1.38
Escore de Pernas e Pés		0.05
Úbere Anterior, Inserção		1.30
Altura Úbere Posterior		1.08
Largura Úbere Posterior		0.36
Ligamento Central		1.16
Profundidade de Úbere		0.40
Coloc. Tetos Anteriores		0.73
Tetos Post. Vista Lateral		1.21
Comprimento de Tetos		1.28

BISAVÓ: ROYLANE SHOT MINDY 2079-ET (VG-86-VG-MS-DOM)

AVÓ PATERNA: LADYS-MANOR DORCY ODA (EX-93-2E-EX-MS-DOM)

PGA

007H014688 Optimus

Clear-Echo Optimus 1017-ET
TR TP TC TL TD
Pinnacle x Monterey x Numero Uno
Nascimento: 1/17/2018
Reg: H08403149513808
99% RHA-I DMS:246,126

Beta-Casein: A1A1 Kappa-Casein: BE

Pai:	S-S-I Modesty Pinnacle-ET
Mãe:	Clear-Echo Monterey 3395-ET (VG-86-VG-MS-DOM)
MGS:	View-Home Monterey-ET
MGD:	Clear-Echo Num Uno 2833-ET (VG-85-DOM)
Bisavô:	Amighetti Numero Uno-ET (GM)
Bisavó:	Clear-Echo M-O-M 2213-ET (VG-86-VG-MS-DOM)

Avaliação do Touro - CDCB-S GENOMIC EVALUATION (4/21)

Leite	+283	81% C	0 Filhas 0 Rebanhos US			
Gordura	+33	+0.08%				
Proteina	+24	+0.05%	EFI	9.4%	GFI	10.4%
Vida Produtiva	+3.9	77% C	Mérito Liquido $			+$452
Live Hability	+2.0	71% C	Mérito Fluido $			+$390
SCS	2.77	79% C	Mérito em Queijo $			+$482
Mastite	+3.5	71% C	Mérito Pastoreio $			+$417
HCR	+0.1	74% C	CCR			+0.9
Tx Prenhez Filhas	+0.9	77% C				

Características de Parto - CDCB-S GENOMIC EVALUATION (4/21)

Facilidade de Parto do Touro	1.9%	62% C	0 Obs
Fac. de Parto das Filhas	1.6%	61% C	0 Filhas
Mortes ao Nascer -Touros	4.7%	59% C	0 Obs
Mortes ao Nascer -Filhas	3.8%	59% C	0 Filhas

Wellness Traits - ZOETIS WELLNESS EVALUATION (4/21)

VACAS	DWP$	+$481	WT$	+$54
Mastite	103	52% C	Doença Resp.	103	43% C
Claudicação	94	49% C	Ovário Cístico	108	31% C
Aborto de Vaca	101	38% C	Parto Gemelar	94	49% C
Metrite	106	52% C	Cetose	108	48% C
Retenção Placenta	97	53% C	Febre do leite	98	41% C
Deslocameto Abomaso	101	48% C			

BEZERROS	CW$	+$22			
Doença Resp.	98	43% C	Diarréia Neonatal	104	44% C
Live Hability	105	48% C			

Tipo - CDCB-S/HA GENOMIC (4/21) GTPI +2564

PTAT +1.29 80% C. Úbere: +1.63 C. P&P: +0.74 0 Filhas 0 Rebanhos

Linear	-2 / -1 / 0 / +1 / +2	
Estatura		0.92
Caract. Leiteira		0.43
Força		0.04
Profundidade Corporal		0.02
Largura de Garupa		0.13
Ângulo da Garupa		0.23
Pernas Traseiras V. Lateral		0.61
Pernas Traseiras V. Tràs		0.73
Ângulo do Casco		1.18
Escore de Pernas e Pés		0.92
Úbere Anterior, Inserção		2.34
Altura Úbere Posterior		1.70
Largura Úbere Posterior		0.78
Ligamento Central		0.55
Profundidade de Úbere		2.91
Coloc. Tetos Anteriores		1.39
Tetos Post. Vista Lateral		0.88
Comprimento de Tetos		0.97

BISAVÓ: CLEAR-ECHO M-O-M 2213-ET (VG-86-VG-MS-DOM)

IRMÃ: S-S-I PINNACLE 7260 8700-ET (GP-82-VG-MS)

PGA

007H014683 Paradise

Aurora Paradise 626-ET
TR TP TC TL TD
Tarrino x Delta x Oak
Nascimento: 1/26/2018
Reg: H08403148100371
99% RHA-I DMS:126,246

Beta-Casein: A1A1 Kappa-Casein: EE

Pai:	Welcome Tarrino 3181-ET
Mãe:	Aurora Delta 16533-ET (VG-87-VG-MS-DOM)
MGS:	Mr Mogul Delta 1427-ET
MGD:	Ms K-E-W Penelope-ET (VG-88-VG-MS-GMD-DOM)
Bisavô:	Pine-Tree Altaoak-ET
Bisavó:	Ransom-Rail Facebk Paris-ET (VG-87-VG-MS-GMD-DOM)

Avaliação do Touro - CDCB-S GENOMIC EVALUATION (4/21)

0 Filhas 0 Rebanhos US

Leite	+1,267	80% C			
Gordura	+100	+0.18%			
Proteina	+51	+0.04%	EFI	9.1%	GFI 9.6%
Vida Produtiva	+2.1	76% C	Mérito Liquido $		+$672
Live Hability	-0.3	70% C	Mérito Fluido $		+$629
SCS	3.08	79% C	Mérito em Queijo $		+$692
Mastite	-0.7	71% C	Mérito Pastoreio $		+$585
HCR	-0.9	74% C	CCR		-0.3
Tx Prenhez Filhas	-1.0	76% C			

Características de Parto - CDCB-S GENOMIC EVALUATION (4/21)

Facilidade de Parto do Touro	1.8%	62% C	0 Obs
Fac. de Parto das Filhas	1.7%	61% C	0 Filhas
Mortes ao Nascer -Touros	5.3%	59% C	0 Obs
Mortes ao Nascer -Filhas	5.6%	59% C	0 Filhas

Wellness Traits - ZOETIS WELLNESS EVALUATION (4/21)

VACAS	DWP$	+$537		WT$	-$193
Mastite	86	50% C	Doença Resp.	105	43% C
Claudicação	98	47% C	Ovário Cístico	101	31% C
Aborto de Vaca	87	38% C	Parto Gemelar	102	50% C
Metrite	103	52% C	Cetose	103	49% C
Retenção Placenta	102	54% C	Febre do leite	101	40% C
Deslocameto Abomaso	99	46% C			

BEZERROS	CW$	+$32			
Doença Resp.	112	45% C	Diarréia Neonatal	98	46% C
Live Hability	102	50% C			

Tipo - CDCB-S/HA GENOMIC (4/21) GTPI +2782

PTAT +1.22 80% C. Úbere: +1.16 C. P&P: +0.49 0 Filhas 0 Rebanhos

Linear	
Estatura	0.34
Caract. Leiteira	1.86
Força	0.08
Profundidade Corporal	0.52
Largura de Garupa	0.14
Ângulo da Garupa	0.92
Pernas Traseiras V. Lateral	0.15
Pernas Traseiras V. Tràs	0.38
Ângulo do Casco	0.32
Escore de Pernas e Pés	0.58
Úbere Anterior, Inserção	1.48
Altura Úbere Posterior	1.65
Largura Úbere Posterior	1.43
Ligamento Central	0.07
Profundidade de Úbere	0.76
Coloc. Tetos Anteriores	0.54
Tetos Post. Vista Lateral	0.31
Comprimento de Tetos	0.33

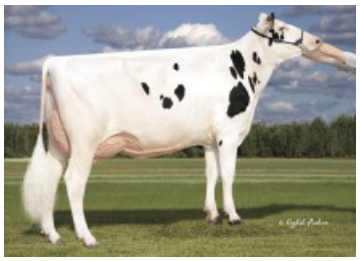
IRMÃ: WELCOME TARRINO TYRA-ET (GP-82)

IRMÃ: MIDAS-TOUCH TAR JOOLS-ET (VG-87)

PGA

007H015523 Parsly

Siemers Twn Parsly 32480-ET
TR TP TC TV TL TY TD HH5C
Town x Delta-Lambda x Denver
Nascimento: 11/16/2019
Reg: H08403208357105
99% RHA-I aAa:324
Siemers Holstein Farms, Inc., Newton, WI
Beta-Casein: A2A2 Kappa-Casein: BB

Siemers Twn Parsly 32480-ET

Pai:	End-Road Deano Town-ET
Mãe:	Siemers Lmda Paris 27856-ET (EX-91-EX-MS)
MGS:	Farnear Delta-Lambda-ET
MGD:	Siemers Denver Paris-ET (EX-91-EX-MS-GMD-DOM)
Bisavô:	Mr Mogul Denver 1426-ET
Bisavó:	Quality Tango Paris (VG-86-VG-MS)

Avaliação do Touro - CDCB-S GENOMIC EVALUATION (4/21)

0 Filhas 0 Rebanhos US

Leite	+1,454	77% C			
Gordura	+80	+0.08%			
Proteina	+61	+0.05%	EFI	9.3%	GFI 10.6%
Vida Produtiva	+5.5	74% C	Mérito Liquido $		+$755
Live Hability	+1.8	69% C	Mérito Fluido $		+$690
SCS	2.86	75% C	Mérito em Queijo $		+$787
Mastite	+1.4	69% C	Mérito Pastoreio $		+$679
HCR	+0.9	70% C	CCR		+2.0
Tx Prenhez Filhas	+0.7	73% C			

Características de Parto - CDCB-S GENOMIC EVALUATION (4/21)

Facilidade de Parto do Touro	2.3%	58% C	0 Obs
Fac. de Parto das Filhas	2.1%	56% C	0 Filhas
Mortes ao Nascer -Touros	6.3%	53% C	0 Obs
Mortes ao Nascer -Filhas	5.3%	53% C	0 Filhas

Wellness Traits - ZOETIS WELLNESS EVALUATION (4/21)

VACAS	DWP$	+$879		WT$	+$74
Mastite	102	45% C	Doença Resp.	97	37% C
Claudicação	103	41% C	Ovário Cístico	100	24% C
Aborto de Vaca	101	32% C	Parto Gemelar	97	41% C
Metrite	101	44% C	Cetose	97	41% C
Retenção Placenta	97	46% C	Febre do leite	100	35% C
Deslocameto Abomaso	102	41% C			

BEZERROS	CW$	+$16			
Doença Resp.	100	34% C	Diarréia Neonatal	104	35% C
Live Hability	102	39% C			

Tipo - CDCB-S/HA GENOMIC (4/21) GTPI +2950

PTAT +1.73 76% C. Úbere: +1.93 C. P&P: +0.78 0 Filhas 0 Rebanhos

Linear	
Estatura	1.64
Caract. Leiteira	1.70
Força	0.94
Profundidade Corporal	1.11
Largura de Garupa	1.39
Ângulo da Garupa	0.45
Pernas Traseiras V. Lateral	1.10
Pernas Traseiras V. Tràs	1.07
Ângulo do Casco	1.80
Escore de Pernas e Pés	1.05
Úbere Anterior, Inserção	1.95
Altura Úbere Posterior	3.24
Largura Úbere Posterior	3.17
Ligamento Central	1.06
Profundidade de Úbere	0.95
Coloc. Tetos Anteriores	0.63
Tetos Post. Vista Lateral	1.08
Comprimento de Tetos	0.26

AVÓ: SIEMERS DENVER PARIS-ET (EX-91-EX-MS-GMD-DOM)

TRISAVÓ PATERNA: END-ROAD BRONCO MEADOW-ET (VG-87-VG-MS)

PGA

007H013788 Phenom

S-S-I Flagship Phenom-ET
TR TP TC TL TD
Flagship x Damaris x Supersire
Nascimento: 8/13/2016
Reg: H08403138037505
99% RHA-I DMS:561

Beta-Casein: A1A2 Kappa-Casein: AB

Pai:	S-S-I 1stclass Flagship-ET
Mãe:	S-S-I Damaris Glow 11066-ET (GP-82)
MGS:	S-S-I Sterling Damaris-ET
MGD:	Pundsack Suprsire Gloria-ET (GP-82)
Bisavô:	Seagull-Bay Supersire-ET (EX-90-GM)
Bisavó:	Pundsack Gerard Goldgirl-ET

Avaliação do Touro - CDCB-S GENOMIC EVALUATION (4/21)

0 Filhas 0 Rebanhos US

Leite	-114	81% C				
Gordura	+37	+0.15%				
Proteina	+17	+0.07%	EFI	9.3%	GFI	11.1%
Vida Produtiva	+4.4	78% C	Mérito Liquido $			+$458
Live Hability	+2.0	73% C	Mérito Fluido $			+$381
SCS	2.85	79% C	Mérito em Queijo $			+$494
Mastite	+2.3	73% C	Mérito Pastoreio $			+$465
HCR	+4.3	74% C	CCR			+4.3
Tx Prenhez Filhas	+2.2	77% C				

Características de Parto - CDCB-S GENOMIC EVALUATION (4/21)

Facilidade de Parto do Touro	1.6%	70% C	3 Obs
Fac. de Parto das Filhas	2.1%	70% C	0 Filhas
Mortes ao Nascer -Touros	5.4%	63% C	1 Obs
Mortes ao Nascer -Filhas	4.7%	63% C	0 Filhas

Wellness Traits - ZOETIS WELLNESS EVALUATION (4/21)

VACAS	DWP$	+$577	WT$	+$73
Mastite	102	53% C	Doença Resp.	104	46% C
Claudicação	92	50% C	Ovário Cístico	105	31% C
Aborto de Vaca	107	42% C	Parto Gemelar	110	51% C
Metrite	111	53% C	Cetose	109	51% C
Retenção Placenta	105	54% C	Febre do leite	99	38% C
Deslocameto Abomaso	105	50% C		

BEZERROS	CW$	+$1		
Doença Resp.	98	46% C	Diarréia Neonatal	100	47% C
Live Hability	102	50% C		

Tipo - CDCB-S/HA GENOMIC (4/21) GTPI +2489

PTAT +0.10 80% C. Úbere: +1.33 C. P&P: -0.89 0 Filhas 0 Rebanhos

Linear	-2 / -1 / 0 / +1 / +2
Estatura	0.87
Caract. Leiteira	0.41
Força	0.57
Profundidade Corporal	0.97
Largura de Garupa	0.89
Ângulo da Garupa	2.61
Pernas Traseiras V. Lateral	1.93
Pernas Traseiras V. Tràs	0.65
Ângulo do Casco	0.61
Escore de Pernas e Pés	1.13
Úbere Anterior, Inserção	1.10
Altura Úbere Posterior	1.37
Largura Úbere Posterior	1.25
Ligamento Central	1.03
Profundidade de Úbere	0.86
Coloc. Tetos Anteriores	0.83
Tetos Post. Vista Lateral	1.25
Comprimento de Tetos	1.50

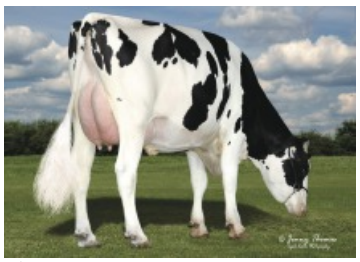

AVÓ: PUNDSACK SUPRSIRE GLORIA-ET (GP-82)

IRMÃ: OCD FLAGSHIP MISSY 40202-ET

PGA

007H013695 Phineas

S-S-I Malibu Phineas-ET
HH5C
Malibu x Damaris x Supersire
Nascimento: 4/29/2016
Reg: H08403131003562
99% RHA-I DMS:234,345

Beta-Casein: A1A2 Kappa-Casein: N/A

Pai:	S-S-I Kingboy Malibu-ET
Mãe:	S-S-I Damars Midas 11034-ET (VG-86-VG-MS)
MGS:	S-S-I Sterling Damaris-ET
MGD:	S-S-I Suprsire Miri 8679-ET (EX-90-EX-MS-GMD-DOM)
Bisavô:	Seagull-Bay Supersire-ET (EX-90-GM)
Bisavó:	S-S-I Bookem Modesto7269-ET (VG-87-VG-MS-DOM)

Avaliação do Touro - CDCB-S GENOMIC EVALUATION (4/21)

0 Filhas 0 Rebanhos US

Leite	+1,233	80% C				
Gordura	+29	-0.06%				
Proteina	+37	+0.00%	EFI	9.8%	GFI	10.4%
Vida Produtiva	+3.2	77% C	Mérito Liquido $			+$358
Live Hability	+0.7	72% C	Mérito Fluido $			+$354
SCS	2.85	78% C	Mérito em Queijo $			+$362
Mastite	+2.3	72% C	Mérito Pastoreio $			+$339
HCR	+0.2	72% C	CCR			+2.5
Tx Prenhez Filhas	+1.4	76% C				

Características de Parto - CDCB-S GENOMIC EVALUATION (4/21)

Facilidade de Parto do Touro	2.4%	70% C	1 Obs
Fac. de Parto das Filhas	2.4%	70% C	0 Filhas
Mortes ao Nascer -Touros	6.4%	63% C	1 Obs
Mortes ao Nascer -Filhas	5.3%	63% C	0 Filhas

Tipo - CDCB-S/HA GENOMIC (4/21) GTPI +2457

PTAT +0.70 79% C. Úbere: +0.85 C. P&P: -0.56 0 Filhas 0 Rebanhos

Linear	-2 / -1 / 0 / +1 / +2
Estatura	1.28
Caract. Leiteira	0.03
Força	1.36
Profundidade Corporal	0.76
Largura de Garupa	1.00
Ângulo da Garupa	1.22
Pernas Traseiras V. Lateral	0.39
Pernas Traseiras V. Tràs	0.25
Ângulo do Casco	0.98
Escore de Pernas e Pés	0.33
Úbere Anterior, Inserção	1.37
Altura Úbere Posterior	1.00
Largura Úbere Posterior	1.52
Ligamento Central	0.62
Profundidade de Úbere	1.16
Coloc. Tetos Anteriores	0.02
Tetos Post. Vista Lateral	0.17
Comprimento de Tetos	0.68

MÃE: S-S-I DAMARS MIDAS 11034-ET (VG-86-VG-MS)

PGA

007H012926 Power

Progenesis Profit Power-ET

Profit x Supersire x Bookem
Nascimento: 9/25/2015
Reg: HOCAN12379967
99% RHA-I DMS:123,126

Beta-Casein: N/A Kappa-Casein: N/A

Pai:	S-S-I Partyrock Profit-ET (VG-88-GM)
Mãe:	Pes009 Supersire Breanne
MGS:	Seagull-Bay Supersire-ET (EX-90-GM)
MGD:	Ms Lookout Pesc Bkm Bria-ET (VG-86-VG-MS-DOM)
Bisavô:	De-Su 521 Bookem-ET (EX-90-GM)
Bisavó:	Ralma-Rh Manoman Banjo-ET

Avaliação do Touro - CDCB-S GENOMIC EVALUATION (4/21)

Leite	+1,367	81% C	0 Filhas 0 Rebanhos US			
Gordura	+23	-0.10%				
Proteina	+51	+0.03%	EFI	9.3%	GFI	9.7%
Vida Produtiva	+1.0	78% C	Mérito Liquido $			+$261
Live Hability	-0.3	73% C	Mérito Fluido $			+$225
SCS	2.96	79% C	Mérito em Queijo $			+$279
Mastite	+0.7	74% C	Mérito Pastoreio $			+$178
HCR	-1.0	74% C	CCR			-1.9
Tx Prenhez Filhas	-2.0	78% C				

Características de Parto - CDCB-S GENOMIC EVALUATION (4/21)

Facilidade de Parto do Touro	2.5%	63% C	0 Obs
Fac. de Parto das Filhas	1.7%	62% C	0 Filhas
Mortes ao Nascer -Touros	7.8%	60% C	0 Obs
Mortes ao Nascer -Filhas	4.6%	60% C	0 Filhas

Tipo - CDCB-S/HA GENOMIC (4/21) GTPI +2324

PTAT +0.78 80% C. Úbere: +0.31 C. P&P: -0.70 0 Filhas 0 Rebanhos

Linear	-2 -1 0 +1 +2	
Estatura		1.94
Caract. Leiteira		1.56
Força		0.98
Profundidade Corporal		1.30
Largura de Garupa		0.92
Ângulo da Garupa		1.90
Pernas Traseiras V. Lateral		0.77
Pernas Traseiras V. Tràs		0.02
Ângulo do Casco		0.36
Escore de Pernas e Pés		0.28
Úbere Anterior, Inserção		0.12
Altura Úbere Posterior		1.22
Largura Úbere Posterior		1.34
Ligamento Central		1.16
Profundidade de Úbere		0.04
Coloc. Tetos Anteriores		0.34
Tetos Post. Vista Lateral		0.69
Comprimento de Tetos		0.82

IRMÃ: WELCOME-TEL PROFIT BREY-ET (VG-87-VG-MS)

PGA

007H015081 Power-P

S-S-I La Rivetng Power-P-ET
TR PC TC TV TL TY TD
Riveting x Reason x Modesty
Nascimento: 4/30/2019
Reg: HO8403150910946
99% RHA-I aAa:342

Beta-Casein: A2A2 Kappa-Casein: AB

Pai:	S-S-I Bg Frzzld Riveting-ET
Mãe:	S-S-I Reason 11749 12077-ET
MGS:	Blumenfeld Jedi Reason-ET
MGD:	S-S-I Modsty 10932 11749-ET
Bisavô:	Bacon-Hill Pety Modesty-ET (VG-86-GM)
Bisavó:	S-S-I Erasr Maci 10932-P-ET

Avaliação do Touro - CDCB-S GENOMIC EVALUATION (4/21)

Leite	+589	77% C	0 Filhas 0 Rebanhos US			
Gordura	+31	+0.03%				
Proteina	+32	+0.05%	EFI	9.1%	GFI	9.8%
Vida Produtiva	+4.9	74% C	Mérito Liquido $			+$487
Live Hability	+2.1	69% C	Mérito Fluido $			+$429
SCS	2.76	75% C	Mérito em Queijo $			+$515
Mastite	+2.6	68% C	Mérito Pastoreio $			+$466
HCR	+1.8	71% C	CCR			+2.4
Tx Prenhez Filhas	+1.7	73% C				

Características de Parto - CDCB-S GENOMIC EVALUATION (4/21)

Facilidade de Parto do Touro	2.5%	62% C	0 Obs
Fac. de Parto das Filhas	2.5%	59% C	0 Filhas
Mortes ao Nascer -Touros	5.7%	58% C	0 Obs
Mortes ao Nascer -Filhas	5.0%	57% C	0 Filhas

Wellness Traits - ZOETIS WELLNESS EVALUATION (4/21)

VACAS	DWP$	+$469		WT$	+$7
Mastite	100	51% C	Doença Resp.	100	42% C
Claudicação	100	47% C	Ovário Cístico	103	30% C
Aborto de Vaca	98	37% C	Parto Gemelar	97	46% C
Metrite	98	50% C	Cetose	107	46% C
Retenção Placenta	91	51% C	Febre do leite	102	40% C
Deslocameto Abomaso	105	46% C			

BEZERROS	CW$	+$2			
Doença Resp.	100	45% C	Diarréia Neonatal	103	45% C
Live Hability	99	49% C			

Tipo - CDCB-S/HA GENOMIC (4/21) GTPI +2617

PTAT +0.86 74% C. Úbere: +1.62 C. P&P: +0.67 0 Filhas 0 Rebanhos

Linear	-2 -1 0 +1 +2	
Estatura		0.36
Caract. Leiteira		0.82
Força		0.53
Profundidade Corporal		0.96
Largura de Garupa		0.88
Ângulo da Garupa		0.09
Pernas Traseiras V. Lateral		0.85
Pernas Traseiras V. Tràs		0.60
Ângulo do Casco		0.94
Escore de Pernas e Pés		0.52
Úbere Anterior, Inserção		2.28
Altura Úbere Posterior		1.78
Largura Úbere Posterior		0.73
Ligamento Central		0.08
Profundidade de Úbere		2.26
Coloc. Tetos Anteriores		0.06
Tetos Post. Vista Lateral		0.07
Comprimento de Tetos		0.77

AVÓ PATERNA: S-S-I PROFIT 10668 11643-ET (VG-87-EX-MS)

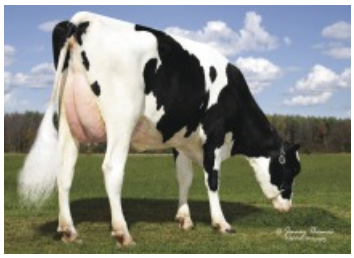

BISAVÓ PATERNA: S-S-I RDGRS 7950 10668-ET (GP-83-VG-MS-DOM)

PGA

007H015064 Prism

Wilra S-S-I Rome Prism-ET
TR TP TC TL TD
Rome x Knight x Delfino
Nascimento: 3/16/2019
Reg: H08403206205349
99% RHA-I

Beta-Casein: A1A2 Kappa-Casein: AB

Pai:	De-Su Frazzld Rome 14192-ET
Mãe:	Ssi-Duckett 1392 (VG-85-VG-MS)
MGS:	S-S-I La Jedi Knight-ET
MGD:	Wilra Delfino 919-ET
Bisavô:	Clear-Echo Delfino 110-ET (VG-88)
Bisavó:	Wilra Super Sire 605-ET

Avaliação do Touro - CDCB-S GENOMIC EVALUATION (4/21)

Leite	+648	77% C	0 Filhas 0 Rebanhos US			
Gordura	+56	+0.11%				
Proteina	+35	+0.05%	EFI	9.3%	GFI	10.1%
Vida Produtiva	+6.2	74% C	Mérito Liquido $			+$627
Live Hability	+0.8	69% C	Mérito Fluido $			+$557
SCS	2.52	75% C	Mérito em Queijo $			+$662
Mastite	+3.1	69% C	Mérito Pastoreio $			+$574
HCR	+2.1	71% C	CCR			+2.7
Tx Prenhez Filhas	+0.8	73% C				

Características de Parto - CDCB-S GENOMIC EVALUATION (4/21)

Facilidade de Parto do Touro	2.5%	62% C	0 Obs
Fac. de Parto das Filhas	2.6%	59% C	0 Filhas
Mortes ao Nascer -Touros	5.7%	58% C	0 Obs
Mortes ao Nascer -Filhas	5.2%	56% C	0 Filhas

Wellness Traits - ZOETIS WELLNESS EVALUATION (4/21)

VACAS	DWP$	+$854	WT$	+$200	
Mastite	111	46% C	Doença Resp.	95	38% C
Claudicação	94	43% C	Ovário Cístico	103	26% C
Aborto de Vaca	103	33% C	Parto Gemelar	107	43% C
Metrite	108	46% C	Cetose	110	42% C
Retenção Placenta	100	47% C	Febre do leite	96	35% C
Deslocameto Abomaso	107	42% C			

BEZERROS	CW$	-$12			
Doença Resp.	102	43% C	Diarréia Neonatal	100	43% C
Live Hability	96	48% C			

Tipo - CDCB-S/HA GENOMIC (4/21) GTPI +2751

PTAT +1.11 76% C. Úbere: +1.85 C. P&P: +0.22 0 Filhas 0 Rebanhos

Linear	
Estatura	0.13
Caract. Leiteira	0.62
Força	0.44
Profundidade Corporal	0.22
Largura de Garupa	0.15
Ângulo da Garupa	0.33
Pernas Traseiras V. Lateral	0.82
Pernas Traseiras V. Tràs	0.13
Ângulo do Casco	0.25
Escore de Pernas e Pés	0.28
Úbere Anterior, Inserção	1.69
Altura Úbere Posterior	2.37
Largura Úbere Posterior	1.89
Ligamento Central	0.99
Profundidade de Úbere	1.69
Coloc. Tetos Anteriores	0.89
Tetos Post. Vista Lateral	1.07
Comprimento de Tetos	0.98

IRMÃ: LARS-ACRES SSI 22827-ET

TRISAVÓ PATERNA: CLEAR-ECHO M-O-M 2150-ET (VG-87-EX-MS-DOM)

PGA

007H015115 Ragnar

Aurora Ragnar-ET
TR TP TC TV TL TY TD
Solution x Flagship x Monterey
Nascimento: 12/9/2018
Reg: H08403202985608
99% RHA-I aAa:423 DMS:345,135
Aurora Ridge Dairy LLC, Aurora, NY
Beta-Casein: A1A2 Kappa-Casein: BB

Aurora Ragnar-ET

Pai:	Fustead S-S-I Solution-ET
Mãe:	Aurora Flagship 18508-ET (GP-80)
MGS:	S-S-I 1stclass Flagship-ET
MGD:	Aurora Monterey 15925-ET (VG-85-VG-MS)
Bisavô:	View-Home Monterey-ET
Bisavó:	Aurora Dean 13810 (GP-83-VG-MS)

Avaliação do Touro - CDCB-S GENOMIC EVALUATION (4/21)

Leite	+976	80% C	0 Filhas 0 Rebanhos US			
Gordura	+63	+0.09%				
Proteina	+50	+0.07%	EFI	9.1%	GFI	10.2%
Vida Produtiva	+6.8	75% C	Mérito Liquido $			+$728
Live Hability	+2.3	70% C	Mérito Fluido $			+$645
SCS	2.68	77% C	Mérito em Queijo $			+$768
Mastite	+3.4	69% C	Mérito Pastoreio $			+$676
HCR	+3.7	73% C	CCR			+3.0
Tx Prenhez Filhas	+1.6	74% C	SCR			+0.8

Características de Parto - CDCB-S GENOMIC EVALUATION (4/21)

Facilidade de Parto do Touro	1.9%	83% C	121 Obs
Fac. de Parto das Filhas	2.1%	70% C	0 Filhas
Mortes ao Nascer -Touros	5.9%	74% C	118 Obs
Mortes ao Nascer -Filhas	3.7%	63% C	0 Filhas

Wellness Traits - ZOETIS WELLNESS EVALUATION (4/21)

VACAS	DWP$	+$969	WT$	+$122	
Mastite	104	55% C	Doença Resp.	105	47% C
Claudicação	102	52% C	Ovário Cístico	101	35% C
Aborto de Vaca	98	42% C	Parto Gemelar	105	51% C
Metrite	103	54% C	Cetose	105	51% C
Retenção Placenta	99	56% C	Febre do leite	98	44% C
Deslocameto Abomaso	101	50% C			

BEZERROS	CW$	+$70			
Doença Resp.	110	51% C	Diarréia Neonatal	105	52% C
Live Hability	109	55% C			

Tipo - CDCB-S/HA GENOMIC (4/21) GTPI +2827

PTAT +0.11 78% C. Úbere: +1.02 C. P&P: +0.29 0 Filhas 0 Rebanhos

Linear	
Estatura	1.07
Caract. Leiteira	0.59
Força	0.89
Profundidade Corporal	1.40
Largura de Garupa	0.08
Ângulo da Garupa	0.35
Pernas Traseiras V. Lateral	1.32
Pernas Traseiras V. Tràs	0.42
Ângulo do Casco	0.46
Escore de Pernas e Pés	0.04
Úbere Anterior, Inserção	0.68
Altura Úbere Posterior	1.10
Largura Úbere Posterior	0.85
Ligamento Central	0.66
Profundidade de Úbere	0.45
Coloc. Tetos Anteriores	0.48
Tetos Post. Vista Lateral	0.93
Comprimento de Tetos	1.18

BISAVÓ: AURORA DEAN 13810 (GP-83-VG-MS)

BISAVÓ: AURORA DEAN 13810 (GP-83-VG-MS)

PGA

007H014797 Raid

Plain-Knoll Gomes Raid
TR TP TC TL TD
Gomes x Modesty x Mogul
Nascimento: 3/5/2018
Reg: H08403134545205
99% RHA-I

Beta-Casein: A1A2 Kappa-Casein: BB

Pai:	S-S-I Jedi Gomes-ET
Mãe:	Plain-Knoll Modesty 1089-ET
MGS:	Bacon-Hill Pety Modesty-ET (VG-86-GM)
MGD:	Plain-Knoll Mogul Mariah (VG-88-VG-MS-GMD-DOM)
Bisavô:	Mountfield Ssi Dcy Mogul-ET (EX-93-GM)
Bisavó:	Roylane Socra Mira 1760-ET (EX-91-2E-EX-MS-DOM)

Avaliação do Touro - CDCB-S GENOMIC EVALUATION (4/21)

Leite	+496	80% C	0 Filhas 0 Rebanhos US			
Gordura	+43	+0.08%				
Proteina	+26	+0.04%	EFI	9.6%	GFI	10.4%
Vida Produtiva	+4.8	77% C	Mérito Liquido $			+$531
Live Hability	+3.3	71% C	Mérito Fluido $			+$490
SCS	2.96	79% C	Mérito em Queijo $			+$550
Mastite	+0.6	71% C	Mérito Pastoreio $			+$528
HCR	+2.1	74% C	CCR			+4.0
Tx Prenhez Filhas	+2.5	76% C				

Características de Parto - CDCB-S GENOMIC EVALUATION (4/21)

Facilidade de Parto do Touro	1.6%	63% C	0 Obs
Fac. de Parto das Filhas	1.9%	60% C	0 Filhas
Mortes ao Nascer -Touros	5.4%	59% C	0 Obs
Mortes ao Nascer -Filhas	5.3%	59% C	0 Filhas

Wellness Traits - ZOETIS WELLNESS EVALUATION (4/21)

VACAS	DWP$	+$589		WT$	+$44
Mastite	95	51% C	Doença Resp.	104	43% C
Claudicação	102	48% C	Ovário Cístico	100	30% C
Aborto de Vaca	97	38% C	Parto Gemelar	104	50% C
Metrite	113	52% C	Cetose	108	48% C
Retenção Placenta	104	54% C	Febre do leite	100	41% C
Deslocameto Abomaso	103	46% C			

BEZERROS	CW$	+$29			
Doença Resp.	102	44% C	Diarréia Neonatal	101	45% C
Live Hability	106	49% C			

Tipo - CDCB-S/HA GENOMIC (4/21) GTPI +2620

PTAT +0.96 78% C. Úbere: +1.30 C. P&P: +0.54 0 Filhas 0 Rebanhos

Linear	-2 -1 0 +1 +2
Estatura	0.34
Caract. Leiteira	0.68
Força	0.65
Profundidade Corporal	0.56
Largura de Garupa	0.60
Ângulo da Garupa	0.84
Pernas Traseiras V. Lateral	0.81
Pernas Traseiras V. Tràs	0.53
Ângulo do Casco	0.55
Escore de Pernas e Pés	0.61
Úbere Anterior, Inserção	2.10
Altura Úbere Posterior	1.51
Largura Úbere Posterior	0.86
Ligamento Central	0.21
Profundidade de Úbere	1.93
Coloc. Tetos Anteriores	0.17
Tetos Post. Vista Lateral	0.07
Comprimento de Tetos	1.11

AVÓ: PLAIN-KNOLL MOGUL MARIAH (VG-88-VG-MS-GMD-DOM)

BISAVÓ: ROYLANE SOCRA MIRA 1760-ET (EX-91-2E-EX-MS-DOM)

PGA

007H013958 Raider

S-S-I Bandares Raider-ET
TR TP TC TL TD
Bandares x Spark x Halogen
Nascimento: 11/13/2016
Reg: H08403138037751
100% RHA-NA DMS:345

Beta-Casein: A1A2 Kappa-Casein: BB

Pai:	Wa-Del Yoder Bandares-ET
Mãe:	S-S-I Spark Valo 7023-ET (GP-83-VG-MS)
MGS:	Webb-Vue Spark 2060-ET
MGD:	Quiet-Brook-D Halo Valo-ET (GP-84-VG-MS)
Bisavô:	Cookiecutter Petron Halogen
Bisavó:	Quiet-Brook-D Epic Vienna (VG-87-VG-MS)

Avaliação do Touro - CDCB-S GENOMIC EVALUATION (4/21)

Leite	+466	80% C	0 Filhas 0 Rebanhos US			
Gordura	+42	+0.08%				
Proteina	+24	+0.03%	EFI	8.8%	GFI	9.7%
Vida Produtiva	+3.1	77% C	Mérito Liquido $			+$401
Live Hability	+1.0	72% C	Mérito Fluido $			+$353
SCS	2.62	78% C	Mérito em Queijo $			+$425
Mastite	+1.6	72% C	Mérito Pastoreio $			+$321
HCR	-0.4	73% C	CCR			-0.6
Tx Prenhez Filhas	-1.2	76% C				

Características de Parto - CDCB-S GENOMIC EVALUATION (4/21)

Facilidade de Parto do Touro	1.9%	63% C	0 Obs
Fac. de Parto das Filhas	2.5%	61% C	0 Filhas
Mortes ao Nascer -Touros	4.9%	59% C	0 Obs
Mortes ao Nascer -Filhas	4.6%	59% C	0 Filhas

Wellness Traits - ZOETIS WELLNESS EVALUATION (4/21)

VACAS	DWP$	+$454		WT$	+$119
Mastite	106	56% C	Doença Resp.	99	49% C
Claudicação	104	53% C	Ovário Cístico	101	36% C
Aborto de Vaca	97	44% C	Parto Gemelar	100	53% C
Metrite	98	55% C	Cetose	107	52% C
Retenção Placenta	91	56% C	Febre do leite	100	42% C
Deslocameto Abomaso	99	52% C			

BEZERROS	CW$	-$4			
Doença Resp.	96	48% C	Diarréia Neonatal	110	49% C
Live Hability	96	52% C			

Tipo - CDCB-S/HA GENOMIC (4/21) GTPI +2451

PTAT +0.77 79% C. Úbere: +1.50 C. P&P: +0.35 0 Filhas 0 Rebanhos

Linear	-2 -1 0 +1 +2
Estatura	0.14
Caract. Leiteira	0.79
Força	0.38
Profundidade Corporal	0.52
Largura de Garupa	0.92
Ângulo da Garupa	0.44
Pernas Traseiras V. Lateral	0.26
Pernas Traseiras V. Tràs	0.59
Ângulo do Casco	0.15
Escore de Pernas e Pés	0.23
Úbere Anterior, Inserção	1.52
Altura Úbere Posterior	1.86
Largura Úbere Posterior	1.80
Ligamento Central	0.43
Profundidade de Úbere	1.03
Coloc. Tetos Anteriores	0.49
Tetos Post. Vista Lateral	0.55
Comprimento de Tetos	0.73

AVÓ: QUIET-BROOK-D HALO VALO-ET (GP-84-VG-MS)

BISAVÓ: QUIET-BROOK-D EPIC VIENNA (VG-87-VG-MS)

PGA

007H014431 Rainman

Ocd Slamdunk Rainman-ET
TR TP TC TL TD
Slamdunk x Delta x Numero Uno
Nascimento: 7/19/2017
Reg: H08403144905093
99% RHA-I DMS:345,135

Beta-Casein: A1A2 Kappa-Casein: AE

Pai:	Ocd Spring Slamdunk-ET (GM)
Mãe:	Ocd Delta Rae 4528-ET
MGS:	Mr Mogul Delta 1427-ET
MGD:	Edg Ruby Uno Rae 2054-ET (EX-91-EX-MS-DOM)
Bisavô:	Amighetti Numero Uno-ET (GM)
Bisavó:	Sandy-Valley Robust Ruby-ET (EX-90-2E-VG-MS)

Avaliação do Touro - CDCB-S GENOMIC EVALUATION (4/21)

Leite	+335	80% C	0 Filhas 0 Rebanhos US		
Gordura	+68	+0.19%			
Proteina	+24	+0.05%	EFI 9.9%	GFI	10.6%
Vida Produtiva	+3.9	77% C	Mérito Liquido $		+$530
Live Hability	+0.3	72% C	Mérito Fluido $		+$477
SCS	2.88	79% C	Mérito em Queijo $		+$555
Mastite	+1.9	72% C	Mérito Pastoreio $		+$519
HCR	+2.0	74% C	CCR		+3.5
Tx Prenhez Filhas	+2.0	77% C			

Características de Parto - CDCB-S GENOMIC EVALUATION (4/21)

Facilidade de Parto do Touro	2.6%	62% C	0 Obs
Fac. de Parto das Filhas	1.8%	61% C	0 Filhas
Mortes ao Nascer -Touros	5.8%	59% C	0 Obs
Mortes ao Nascer -Filhas	4.8%	59% C	0 Filhas

Wellness Traits - ZOETIS WELLNESS EVALUATION (4/21)

VACAS	DWP$	+$587	WT$	+$46	
Mastite	103	53% C	Doença Resp.	103	45% C
Claudicação	98	49% C	Ovário Cístico	107	33% C
Aborto de Vaca	104	40% C	Parto Gemelar	100	50% C
Metrite	100	53% C	Cetose	100	49% C
Retenção Placenta	94	54% C	Febre do leite	100	41% C
Deslocameto Abomaso	101	49% C			
BEZERROS	**CW$**	**-$11**			
Doença Resp.	101	45% C	Diarréia Neonatal	100	46% C
Live Hability	97	50% C			

Tipo - CDCB-S/HA GENOMIC (4/21) GTPI +2640

PTAT +1.06 79% C. Úbere: +1.15 C. P&P: -0.17 0 Filhas 0 Rebanhos

Linear (-2 … +2)	
Estatura	1.00
Caract. Leiteira	0.74
Força	0.43
Profundidade Corporal	0.31
Largura de Garupa	1.22
Ângulo da Garupa	1.02
Pernas Traseiras V. Lateral	0.26
Pernas Traseiras V. Tràs	0.24
Ângulo do Casco	0.23
Escore de Pernas e Pés	0.13
Úbere Anterior, Inserção	1.59
Altura Úbere Posterior	1.64
Largura Úbere Posterior	1.37
Ligamento Central	0.29
Profundidade de Úbere	1.45
Coloc. Tetos Anteriores	0.35
Tetos Post. Vista Lateral	0.50
Comprimento de Tetos	1.02

AVÓ: EDG RUBY UNO RAE 2054-ET (EX-91-EX-MS-DOM)

BISAVÓ: SANDY-VALLEY ROBUST RUBY-ET (EX-90-2E-VG-MS)

PGA

007H013668 Ramirez

S-S-I Shi Modsty Ramirez-ET

Modesty x Crabtree x Ecoyne Isy
Nascimento: 3/22/2016
Reg: H08403136010759
100% RHA-NA DMS:135,345

Beta-Casein: N/A Kappa-Casein: N/A

Pai:	Bacon-Hill Pety Modesty-ET (VG-86-GM)
Mãe:	S-S-I Crbtree 8102 10707-ET (VG-86-VG-MS)
MGS:	De-Su Epc Crabtree 11336-ET
MGD:	S-S-I Ecoyne Eden 8102-ET (GP-83)
Bisavô:	Ecoyne Isy
Bisavó:	S-S-I Minos Eden 7099-ET (VG-85-VG-MS-DOM)

Avaliação do Touro - CDCB-S GENOMIC EVALUATION (4/21)

Leite	+176	80% C	0 Filhas 0 Rebanhos US		
Gordura	+51	+0.16%			
Proteina	+27	+0.08%	EFI 9.0%	GFI	9.5%
Vida Produtiva	+4.3	78% C	Mérito Liquido $		+$468
Live Hability	+3.3	73% C	Mérito Fluido $		+$389
SCS	2.93	79% C	Mérito em Queijo $		+$505
Mastite	+2.2	73% C	Mérito Pastoreio $		+$362
HCR	-0.9	73% C	CCR		-1.1
Tx Prenhez Filhas	-1.5	77% C			

Características de Parto - CDCB-S GENOMIC EVALUATION (4/21)

Facilidade de Parto do Touro	1.9%	63% C	0 Obs
Fac. de Parto das Filhas	2.0%	61% C	0 Filhas
Mortes ao Nascer -Touros	5.4%	59% C	0 Obs
Mortes ao Nascer -Filhas	5.8%	60% C	0 Filhas

Tipo - CDCB-S/HA GENOMIC (4/21) GTPI +2457

PTAT +0.63 79% C. Úbere: +0.97 C. P&P: +0.12 0 Filhas 0 Rebanhos

Linear (-2 … +2)	
Estatura	0.17
Caract. Leiteira	0.20
Força	0.18
Profundidade Corporal	0.11
Largura de Garupa	0.44
Ângulo da Garupa	0.49
Pernas Traseiras V. Lateral	1.05
Pernas Traseiras V. Tràs	0.05
Ângulo do Casco	0.01
Escore de Pernas e Pés	0.16
Úbere Anterior, Inserção	1.72
Altura Úbere Posterior	0.38
Largura Úbere Posterior	0.25
Ligamento Central	0.33
Profundidade de Úbere	1.47
Coloc. Tetos Anteriores	1.00
Tetos Post. Vista Lateral	0.83
Comprimento de Tetos	0.19

BISAVÓ: S-S-I MINOS EDEN 7099-ET (VG-85-VG-MS-DOM)

PGA

007H015060 Raziel

S-S-I Renegade Raziel-ET
TR TP TC TL TD
Renegade x Charas x Jedi
Nascimento: 4/2/2019
Reg: H08403206205417
99% RHA-I

Beta-Casein: A1A2 Kappa-Casein: AB

Pai:	S-S-I PR Renegade-ET
Mãe:	Ssi-Duckett 8550
MGS:	Holbra Dg Charas
MGD:	S-S-I Jedi 8971 7260-ET (GP-82)
Bisavô:	S-S-I Montross Jedi-ET (EX-93-GM)
Bisavó:	Ms Ssi Balst T 8971-ET

Avaliação do Touro - CDCB-S GENOMIC EVALUATION (4/21)

0 Filhas 0 Rebanhos US

Leite	+419	78% C			
Gordura	+61	+0.16%			
Proteina	+44	+0.11%	EFI 8.8%	GFI	10.1%
Vida Produtiva	+4.5	73% C	Mérito Liquido $		+$627
Live Hability	+1.4	69% C	Mérito Fluido $		+$510
SCS	2.79	75% C	Mérito em Queijo $		+$682
Mastite	+1.5	68% C	Mérito Pastoreio $		+$603
HCR	+0.1	70% C	CCR		+3.1
Tx Prenhez Filhas	+2.1	73% C			

Características de Parto - CDCB-S GENOMIC EVALUATION (4/21)

Facilidade de Parto do Touro	2.1%	61% C	0 Obs
Fac. de Parto das Filhas	1.8%	60% C	0 Filhas
Mortes ao Nascer -Touros	6.6%	58% C	0 Obs
Mortes ao Nascer -Filhas	5.0%	58% C	0 Filhas

Wellness Traits - ZOETIS WELLNESS EVALUATION (4/21)

VACAS	DWP$	+$781	WT$	+$82
Mastite	101	49% C	Doença Resp.	102	41% C
Claudicação	100	46% C	Ovário Cístico	97	28% C
Aborto de Vaca	107	36% C	Parto Gemelar	101	45% C
Metrite	106	48% C	Cetose	108	44% C
Retenção Placenta	103	49% C	Febre do leite	102	39% C
Deslocameto Abomaso	102	44% C			

BEZERROS	CW$	+$8			
Doença Resp.	102	40% C	Diarréia Neonatal	102	44% C
Live Hability	100	46% C			

Tipo - CDCB-S/HA GENOMIC (4/21) GTPI +2791

PTAT +1.14 74% C. Úbere: +1.37 C. P&P: +0.67 0 Filhas 0 Rebanhos

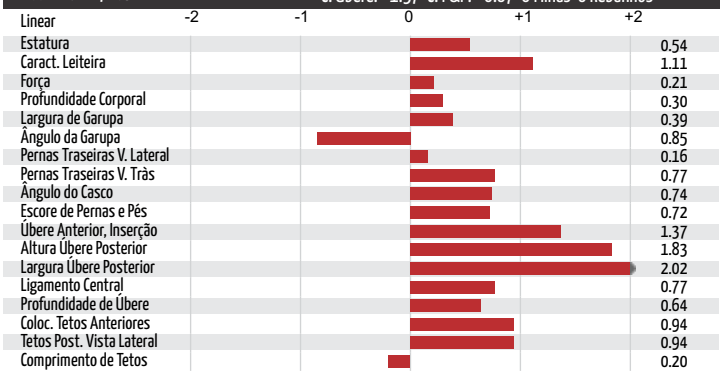

AVÓ: S-S-I JEDI 8971 7260-ET (GP-82)

AVÓ: S-S-I JEDI 8971 7260-ET (GP-82)

PGA

250H015040 Remedy

W-R-L Ssi Renegad Remedy-ET
TR TP TC TV TL TY TD
Renegade x Slamdunk x Delta
Nascimento: 3/8/2019
Reg: H08403206205325
99% RHA-I aAa:345 DMS:561
W-R-L Daniels Farm LLC, Whittemore, MI
Beta-Casein: A1A1 Kappa-Casein: AB

Pai:	S-S-I PR Renegade-ET
Mãe:	W-R-L Slamdunk N 8836-ET (VG-87-VG-MS)
MGS:	Ocd Spring Slamdunk-ET (GM)
MGD:	Ri-Val-Re Delta 1536-ET (EX-90-EX-MS)
Bisavô:	Mr Mogul Delta 1427-ET
Bisavó:	Ri-Val-Re Oak Baby Isle-ET

Avaliação do Touro - CDCB-S GENOMIC EVALUATION (4/21)

0 Filhas 0 Rebanhos US

Leite	+1,100	78% C			
Gordura	+88	+0.16%			
Proteina	+53	+0.06%	EFI 8.7%	GFI	9.9%
Vida Produtiva	+3.5	74% C	Mérito Liquido $		+$651
Live Hability	-2.3	69% C	Mérito Fluido $		+$576
SCS	2.87	75% C	Mérito em Queijo $		+$686
Mastite	+0.3	69% C	Mérito Pastoreio $		+$576
HCR	-0.2	70% C	CCR		+0.3
Tx Prenhez Filhas	-0.4	73% C			

Características de Parto - CDCB-S GENOMIC EVALUATION (4/21)

Facilidade de Parto do Touro	2.7%	62% C	0 Obs
Fac. de Parto das Filhas	2.3%	60% C	0 Filhas
Mortes ao Nascer -Touros	6.4%	58% C	0 Obs
Mortes ao Nascer -Filhas	6.1%	58% C	0 Filhas

Wellness Traits - ZOETIS WELLNESS EVALUATION (4/21)

VACAS	DWP$	+$651	WT$	-$2
Mastite	102	46% C	Doença Resp.	94	39% C
Claudicação	92	43% C	Ovário Cístico	104	26% C
Aborto de Vaca	95	33% C	Parto Gemelar	98	43% C
Metrite	103	45% C	Cetose	107	42% C
Retenção Placenta	97	47% C	Febre do leite	103	36% C
Deslocameto Abomaso	102	42% C			

BEZERROS	CW$	-$33			
Doença Resp.	92	38% C	Diarréia Neonatal	102	43% C
Live Hability	96	44% C			

Tipo - CDCB-S/HA GENOMIC (4/21) GTPI +2838

PTAT +1.77 76% C. Úbere: +1.72 C. P&P: +0.59 0 Filhas 0 Rebanhos

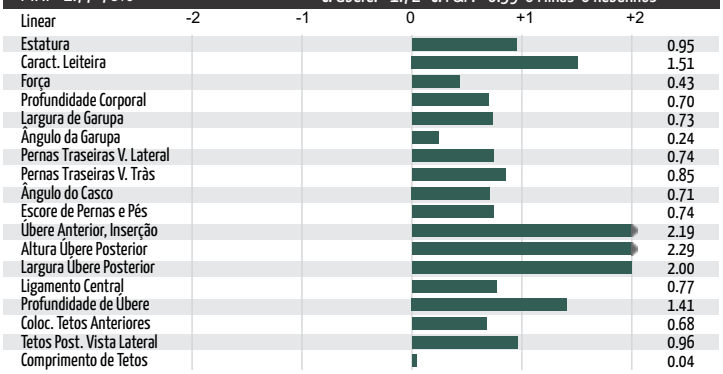

IRMÃ: S-S-I RENEGAD 8235 10203-ET (GP-82)

IRMÃ: S-S-I RENEGAD 8235 10203-ET (GP-82)

PGA

007H015471 Zz Top

Synergy Renegade Zz Top-ET
TR TP TC TV TL TY TD
Renegade x Zipit-P x Josuper
Nascimento: 7/10/2019
Reg: H08403209086217
99% RHA-I aAa:243 DMS:123,135
Synergy Farm LLC, Pulaski, WI
Beta-Casein: A1A2 Kappa-Casein: BB

Synergy Renegade Zz Top-ET

Pai:	S-S-I PR Renegade-ET
Mãe:	Jook Zipit-P 17582-ET
MGS:	Ocd Eraser Zipit-P-ET
MGD:	Jook Josuper 15754-ET (VG-87-VG-MS)
Bisavô:	Uecker Supersire Josuper-ET
Bisavó:	Jook Mogul 9105-ET (VG-88-EX-MS)

Avaliação do Touro - CDCB-S GENOMIC EVALUATION (4/21)

0 Filhas 0 Rebanhos US

Leite	+1,817	78% C				
Gordura	+85	+0.05%				
Proteina	+68	+0.04%	EFI	8.6%	GFI	9.9%
Vida Produtiva	+4.1	74% C	Mérito Liquido $			+$724
Live Hability	-1.3	69% C	Mérito Fluido $			+$671
SCS	2.81	75% C	Mérito em Queijo $			+$750
Mastite	+1.6	68% C	Mérito Pastoreio $			+$662
HCR	+0.4	70% C	CCR			+1.0
Tx Prenhez Filhas	+0.8	73% C				

Características de Parto - CDCB-S GENOMIC EVALUATION (4/21)

Facilidade de Parto do Touro	2.2%	62% C	0 Obs
Fac. de Parto das Filhas	1.9%	61% C	0 Filhas
Mortes ao Nascer -Touros	6.5%	58% C	0 Obs
Mortes ao Nascer -Filhas	5.6%	59% C	0 Filhas

Wellness Traits - ZOETIS WELLNESS EVALUATION (4/21)

VACAS	DWP$	+$755	WT$	+$7
Mastite	103	47% C	Doença Resp.	90	39% C
Claudicação	86	44% C	Ovário Cístico	100	26% C
Aborto de Vaca	96	35% C	Parto Gemelar	98	44% C
Metrite	111	46% C	Cetose	104	43% C
Retenção Placenta	98	48% C	Febre do leite	99	37% C
Deslocameto Abomaso	104	43% C			

BEZERROS	CW$	-$61			
Doença Resp.	94	39% C	Diarréia Neonatal	96	43% C
Live Hability	91	45% C			

Tipo - CDCB-S/HA GENOMIC (4/21) GTPI +2920

PTAT +1.17 75% C. Úbere: +1.14 C. P&P: +0.38 0 Filhas 0 Rebanhos

Linear	
Estatura	1.57
Caract. Leiteira	1.72
Força	0.29
Profundidade Corporal	0.56
Largura de Garupa	0.43
Ângulo da Garupa	0.49
Pernas Traseiras V. Lateral	1.12
Pernas Traseiras V. Tràs	0.75
Ângulo do Casco	0.50
Escore de Pernas e Pés	0.71
Úbere Anterior, Inserção	0.77
Altura Úbere Posterior	2.38
Largura Úbere Posterior	2.18
Ligamento Central	0.80
Profundidade de Úbere	0.73
Coloc. Tetos Anteriores	0.01
Tetos Post. Vista Lateral	0.37
Comprimento de Tetos	0.25

IRMÃ: S-S-I RENEGAD 8235 10203-ET (GP-82)

IRMÃ: S-S-I RENEGAD 8235 10203-ET (GP-82)

PGA

007H014684 Rescue

Plain-Knoll Pincl Rescue-ET
TR TP TC TL TD
Pinnacle x Montross x Supersire
Nascimento: 1/14/2018
Reg: H08403134545183
99% RHA-I DMS:135,345

Beta-Casein: A1A1 Kappa-Casein: AE

Pai:	S-S-I Modesty Pinnacle-ET
Mãe:	S-S-I Mont 8828 10817-ET (GP-83-DOM)
MGS:	Bacon-Hill Montross-ET (EX-92-GM)
MGD:	S-S-I Sprsire Mabel 8828-ET (VG-85-VG-MS-DOM)
Bisavô:	Seagull-Bay Supersire-ET (EX-90-GM)
Bisavó:	S-S-I Snow Malena 7514-ET (GP-80-DOM)

Avaliação do Touro - CDCB-S GENOMIC EVALUATION (4/21)

0 Filhas 0 Rebanhos US

Leite	+1,356	81% C				
Gordura	+70	+0.06%				
Proteina	+46	+0.01%	EFI	10.1%	GFI	10.1%
Vida Produtiva	+1.6	77% C	Mérito Liquido $			+$503
Live Hability	-1.3	71% C	Mérito Fluido $			+$482
SCS	2.93	80% C	Mérito em Queijo $			+$514
Mastite	+0.3	72% C	Mérito Pastoreio $			+$400
HCR	-4.6	75% C	CCR			-2.6
Tx Prenhez Filhas	-2.1	77% C				

Características de Parto - CDCB-S GENOMIC EVALUATION (4/21)

Facilidade de Parto do Touro	1.9%	63% C	0 Obs
Fac. de Parto das Filhas	2.4%	61% C	0 Filhas
Mortes ao Nascer -Touros	5.0%	59% C	0 Obs
Mortes ao Nascer -Filhas	5.4%	60% C	0 Filhas

Wellness Traits - ZOETIS WELLNESS EVALUATION (4/21)

VACAS	DWP$	+$467	WT$	-$99
Mastite	96	48% C	Doença Resp.	95	41% C
Claudicação	96	45% C	Ovário Cístico	95	28% C
Aborto de Vaca	103	35% C	Parto Gemelar	94	47% C
Metrite	96	48% C	Cetose	103	45% C
Retenção Placenta	98	51% C	Febre do leite	101	36% C
Deslocameto Abomaso	102	45% C			

BEZERROS	CW$	-$63			
Doença Resp.	93	44% C	Diarréia Neonatal	98	44% C
Live Hability	90	47% C			

Tipo - CDCB-S/HA GENOMIC (4/21) GTPI +2555

PTAT +0.71 80% C. Úbere: +1.31 C. P&P: +0.19 0 Filhas 0 Rebanhos

Linear	
Estatura	0.06
Caract. Leiteira	1.68
Força	0.14
Profundidade Corporal	0.12
Largura de Garupa	1.24
Ângulo da Garupa	0.51
Pernas Traseiras V. Lateral	0.21
Pernas Traseiras V. Tràs	0.22
Ângulo do Casco	0.22
Escore de Pernas e Pés	0.18
Úbere Anterior, Inserção	1.06
Altura Úbere Posterior	2.31
Largura Úbere Posterior	2.00
Ligamento Central	0.21
Profundidade de Úbere	0.46
Coloc. Tetos Anteriores	0.51
Tetos Post. Vista Lateral	0.13
Comprimento de Tetos	1.19

MÃE: S-S-I MONT 8828 10817-ET (GP-83-DOM)

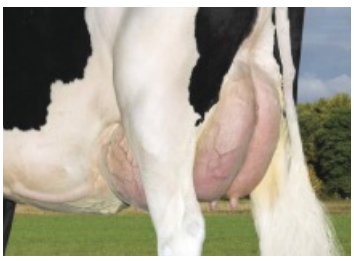
MÃE: S-S-I MONT 8828 10817-ET (GP-83-DOM)

PGA

007H015017 Rick-P-Red

PGA

007H013718 Riveting

Bacon-Hill Rick-P-Red-ET
PC TC TV TL TY TD
Simplicity-P-RC x Jax P x Dresser
Nascimento: 6/22/2018
Reg: H08403199699371
99% RHA-I aAa:231 DMS:234,345
Bacon-Hill Holsteins LLC, Schuylerville, NY
Beta-Casein: A1A2 Kappa-Casein: AE

Pai:	Holyland Simplicity-P-RC-ET
Mãe:	Bacon-Hill Jax Roxa-Red (VG-85-VG-MS)
MGS:	Dangie S-Sire Jax P-TW
MGD:	Bacon-Hill DRSR Roxy-Red-ET (VG-85-EX-MS)
Bisavô:	Ocd Mccutchen Dresser-ET (EX-91)
Bisavó:	Bacon-Hill Alch Rose-Red-ET

Avaliação do Touro - CDCB-S GENOMIC EVALUATION (4/21)

Leite	+725	80% C	0 Filhas 0 Rebanhos US		
Gordura	+37	+0.03%			
Proteina	+36	+0.05%	EFI 8.5%	GFI	10.4%
Vida Produtiva	+3.7	75% C	Mérito Liquido $		+$442
Live Hability	+1.7	71% C	Mérito Fluido $		+$386
SCS	2.84	78% C	Mérito em Queijo $		+$468
Mastite	+2.1	69% C	Mérito Pastoreio $		+$364
HCR	-1.3	73% C	CCR		-1.2
Tx Prenhez Filhas	-0.6	75% C	SCR		+2.1

Características de Parto - CDCB-S GENOMIC EVALUATION (4/21)

Facilidade de Parto do Touro	2.1%	81% C	87 Obs
Fac. de Parto das Filhas	2.3%	70% C	0 Filhas
Mortes ao Nascer -Touros	4.9%	70% C	75 Obs
Mortes ao Nascer -Filhas	4.4%	64% C	0 Filhas

Wellness Traits - ZOETIS WELLNESS EVALUATION (4/21)

VACAS	DWP$	+$406	WT$	-$13	
Mastite	100	48% C	Doença Resp.	95	40% C
Claudicação	98	45% C	Ovário Cístico	94	28% C
Aborto de Vaca	100	36% C	Parto Gemelar	92	45% C
Metrite	101	48% C	Cetose	101	45% C
Retenção Placenta	95	50% C	Febre do leite	98	37% C
Deslocameto Abomaso	95	44% C			

BEZERROS	CW$	-$15			
Doença Resp.	92	40% C	Diarréia Neonatal	96	44% C
Live Hability	104	47% C			

Tipo - CDCB-S/HA GENOMIC (4/21) GTPI +2536

PTAT +1.56 78% C. Úbere: +1.19 C. P&P: +1.17 0 Filhas 0 Rebanhos

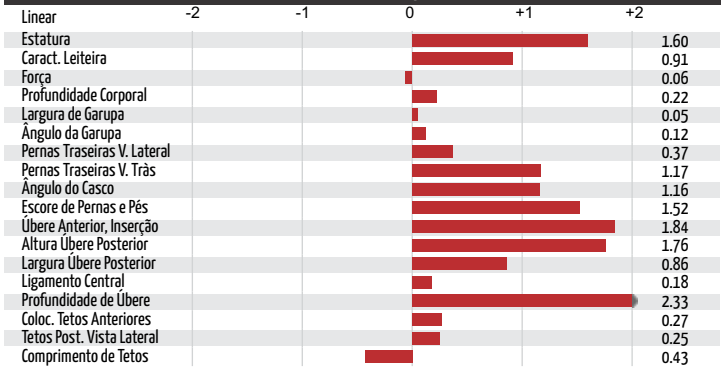

MÃE: BACON-HILL JAX ROXA-RED (VG-85-VG-MS)

AVÓ: BACON-HILL DRSR ROXY-RED-ET (VG-85-EX-MS)

S-S-I Heisenbrg Riveting-ET

Heisenberg x Supershot x Numero Uno
Nascimento: 6/19/2016
Reg: H08403138037434
99% RHA-I DMS:561

Beta-Casein: A1A2 Kappa-Casein: BB

Pai:	Ocd Jabir Heisenberg-ET (EX-92)
Mãe:	S-S-I Suprst Molly 11247-ET
MGS:	Cogent Supershot
MGD:	S-S-I Uno Maryann 8526-ET (VG-87-EX-MS-DOM)
Bisavô:	Amighetti Numero Uno-ET (GM)
Bisavó:	S-S-I Bookem Modesto7269-ET (VG-87-VG-MS-DOM)

Avaliação do Touro - CDCB-S GENOMIC EVALUATION (4/21)

Leite	-95	80% C	0 Filhas 0 Rebanhos US		
Gordura	+36	+0.14%			
Proteina	+24	+0.10%	EFI 8.7%	GFI	9.6%
Vida Produtiva	+3.5	77% C	Mérito Liquido $		+$399
Live Hability	+0.1	73% C	Mérito Fluido $		+$301
SCS	2.91	78% C	Mérito em Queijo $		+$444
Mastite	+0.5	73% C	Mérito Pastoreio $		+$443
HCR	+0.3	73% C	CCR		+5.1
Tx Prenhez Filhas	+3.8	77% C			

Características de Parto - CDCB-S GENOMIC EVALUATION (4/21)

Facilidade de Parto do Touro	2.0%	74% C	18 Obs
Fac. de Parto das Filhas	2.2%	69% C	0 Filhas
Mortes ao Nascer -Touros	6.1%	63% C	18 Obs
Mortes ao Nascer -Filhas	6.7%	63% C	0 Filhas

Tipo - CDCB-S/HA GENOMIC (4/21) GTPI +2531

PTAT +0.98 79% C. Úbere: +1.07 C. P&P: +0.72 0 Filhas 0 Rebanhos

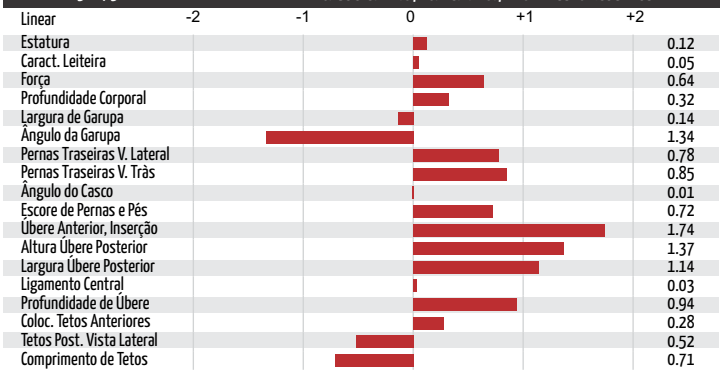

BISAVÓ: S-S-I BOOKEM MODESTO7269-ET (VG-87-VG-MS-DOM)

PGA

007H015052 Rocket

S-S-I Legacy Rocket-ET
TR TP TC TV TL TY TD
Legacy x Achiever x Profit
Nascimento: 4/6/2019
Reg: H08403205703904
99% RHA-I aAa:345 DMS:456,345
Select Sires Inc., Plain City, OH
Beta-Casein: A2A2 Kappa-Casein: AB

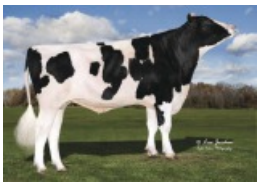
S-S-I Legacy Rocket-ET

Pai:	Pine-Tree Cw Legacy-ET
Mãe:	Ms Ri-Val-Re Achvr Paula-ET (VG-85-VG-MS)
MGS:	Abs Achiever-ET
MGD:	Pine-Tree 9882 Prof 7009-ET (GP-82)
Bisavô:	S-S-I Partyrock Profit-ET (VG-88-GM)
Bisavó:	Ocd Supersire 9882-ET (VG-86-VG-MS-DOM)

Avaliação do Touro - CDCB-S GENOMIC EVALUATION (4/21)

Leite	+755	77% C	0 Filhas 0 Rebanhos US			
Gordura	+94	+0.23%				
Proteina	+35	+0.04%	EFI	9.5%	GFI	9.9%
Vida Produtiva	+6.1	74% C	Mérito Liquido $			+$788
Live Hability	+3.5	69% C	Mérito Fluido $			+$731
SCS	2.56	75% C	Mérito em Queijo $			+$818
Mastite	+3.4	69% C	Mérito Pastoreio $			+$702
HCR	+3.7	71% C	CCR			+1.8
Tx Prenhez Filhas	+0.4	73% C	SCR			+2.9

Características de Parto - CDCB-S GENOMIC EVALUATION (4/21)

Facilidade de Parto do Touro	2.5%	62% C	0 Obs
Fac. de Parto das Filhas	2.4%	59% C	0 Filhas
Mortes ao Nascer -Touros	6.1%	59% C	0 Obs
Mortes ao Nascer -Filhas	4.0%	56% C	0 Filhas

Wellness Traits - ZOETIS WELLNESS EVALUATION (4/21)

VACAS	DWP$	+$779	WT$	+$33	
Mastite	102	48% C	Doença Resp.	96	40% C
Claudicação	98	44% C	Ovário Cístico	103	28% C
Aborto de Vaca	96	35% C	Parto Gemelar	101	45% C
Metrite	97	47% C	Cetose	102	44% C
Retenção Placenta	105	49% C	Febre do leite	98	37% C
Deslocameto Abomaso	103	44% C			

BEZERROS	CW$	-$35			
Doença Resp.	99	43% C	Diarréia Neonatal	105	44% C
Live Hability	89	45% C			

Tipo - CDCB-S/HA GENOMIC (4/21) GTPI +2890

PTAT +1.13 76% C. Úbere: +1.34 C. P&P: +0.20 0 Filhas 0 Rebanhos

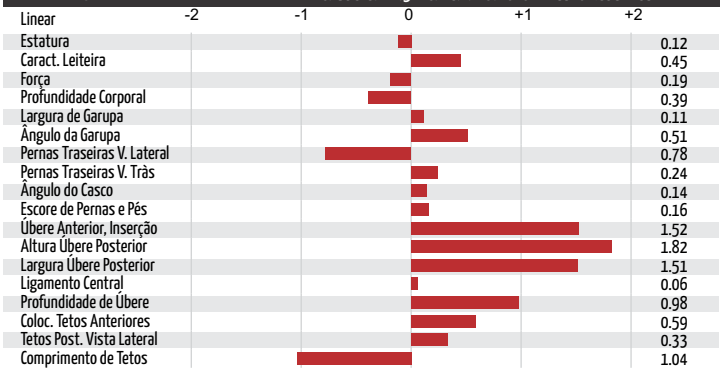

MÃE: MS RI-VAL-RE ACHVR PAULA-ET (VG-85-VG-MS)

BISAVÓ: OCD SUPERSIRE 9882-ET (VG-86-VG-MS-DOM)

PGA

007H014086 Rocky

S-S-I Syracuse Rocky-ET
TR TP TC TL TD
Syracuse x Delta x Facebook
Nascimento: 2/24/2017
Reg: H08403139490461
99% RHA-I

Beta-Casein: A1A2 Kappa-Casein: AB

Pai:	De-Su Syracuse 13095-ET
Mãe:	Rama-Way Delta 8847-ET (GP-83-VG-MS)
MGS:	Mr Mogul Delta 1427-ET
MGD:	Coyne-Farms Fbook Jabr-ET (VG-85-VG-MS)
Bisavô:	Marbri Facebook (GM)
Bisavó:	Coyne-Farms Freddie Jill-ET (VG-87-VG-MS-DOM)

Avaliação do Touro - CDCB-S GENOMIC EVALUATION (4/21)

Leite	+698	80% C	0 Filhas 0 Rebanhos US			
Gordura	+55	+0.10%				
Proteina	+28	+0.02%	EFI	9.4%	GFI	11.2%
Vida Produtiva	+4.2	77% C	Mérito Liquido $			+$485
Live Hability	+0.6	72% C	Mérito Fluido $			+$453
SCS	2.77	78% C	Mérito em Queijo $			+$502
Mastite	+1.7	72% C	Mérito Pastoreio $			+$429
HCR	+1.5	73% C	CCR			+1.1
Tx Prenhez Filhas	+0.2	76% C				

Características de Parto - CDCB-S GENOMIC EVALUATION (4/21)

Facilidade de Parto do Touro	2.0%	63% C	0 Obs
Fac. de Parto das Filhas	2.3%	61% C	0 Filhas
Mortes ao Nascer -Touros	5.3%	59% C	0 Obs
Mortes ao Nascer -Filhas	4.4%	59% C	0 Filhas

Wellness Traits - ZOETIS WELLNESS EVALUATION (4/21)

VACAS	DWP$	+$439	WT$	+$20	
Mastite	100	54% C	Doença Resp.	88	47% C
Claudicação	100	51% C	Ovário Cístico	105	32% C
Aborto de Vaca	95	41% C	Parto Gemelar	101	51% C
Metrite	101	52% C	Cetose	107	50% C
Retenção Placenta	100	54% C	Febre do leite	104	41% C
Deslocameto Abomaso	103	50% C			

BEZERROS	CW$	-$5			
Doença Resp.	100	44% C	Diarréia Neonatal	95	45% C
Live Hability	102	49% C			

Tipo - CDCB-S/HA GENOMIC (4/21) GTPI +2595

PTAT +1.40 79% C. Úbere: +1.27 C. P&P: +0.36 0 Filhas 0 Rebanhos

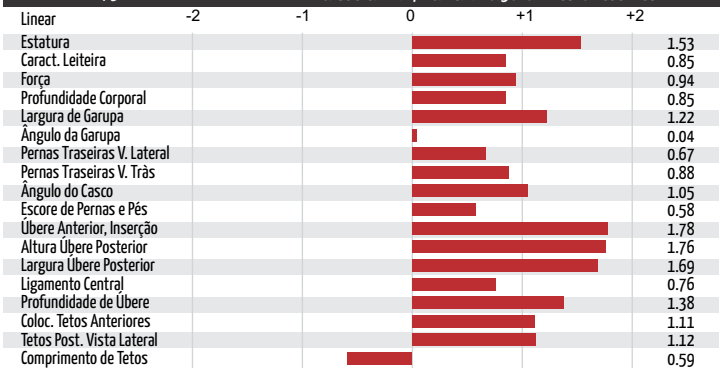

AVÓ PATERNA: DE-SU MASSEY 2599-ET (VG-85-VG-MS-DOM)

BISAVÓ PATERNA: DE-SU 363-ET (EX-90-VG-MS-DOM)

PGA

007H014119 Russell

S-S-I La Seattle Russell-ET
TR TP TC TL TD
Seattle x Delta x Epic
Nascimento: 3/6/2017
Reg: H08403136176237
100% RHA-NA DMS:345,234

Beta-Casein: A2A2 Kappa-Casein: AA

Pai:	De-Su Seattle 13154-ET
Mãe:	Miss Pressley Perfect-TW
MGS:	Mr Mogul Delta 1427-ET
MGD:	Hos-Cot Epic Pressley-ET (VG-85-VG-MS-DOM)
Bisavô:	Generations Epic (EX-94-GM)
Bisavó:	Welcome Man-O-Man Payout-ET (VG-87-VG-MS)

Avaliação do Touro - CDCB-S GENOMIC EVALUATION (4/21)

0 Filhas 0 Rebanhos US

Leite	+1,924	80% C				
Gordura	+50	-0.08%				
Proteina	+64	+0.01%	EFI	9.4%	GFI	10.5%
Vida Produtiva	+2.9	77% C	Mérito Liquido $			+$516
Live Hability	-0.2	71% C	Mérito Fluido $			+$496
SCS	3.05	78% C	Mérito em Queijo $			+$526
Mastite	-0.6	72% C	Mérito Pastoreio $			+$434
HCR	-0.5	73% C	CCR			-0.6
Tx Prenhez Filhas	-1.1	76% C				

Características de Parto - CDCB-S GENOMIC EVALUATION (4/21)

Facilidade de Parto do Touro	1.7%	63% C	0 Obs
Fac. de Parto das Filhas	2.2%	61% C	0 Filhas
Mortes ao Nascer -Touros	6.2%	59% C	0 Obs
Mortes ao Nascer -Filhas	4.9%	60% C	0 Filhas

Wellness Traits - ZOETIS WELLNESS EVALUATION (4/21)

VACAS	DWP$	+$551		WT$	-$98
Mastite	97	54% C	Doença Resp.	102	47% C
Claudicação	88	51% C	Ovário Cístico	92	32% C
Aborto de Vaca	99	40% C	Parto Gemelar	98	50% C
Metrite	102	53% C	Cetose	107	51% C
Retenção Placenta	101	54% C	Febre do leite	99	42% C
Deslocameto Abomaso	103	50% C			

BEZERROS	CW$	-$17			
Doença Resp.	100	46% C	Diarréia Neonatal	95	47% C
Live Hability	99	51% C			

Tipo - CDCB-S/HA GENOMIC (4/21) GTPI +2588

PTAT +0.53 80% C. Úbere: +0.96 C. P&P: -0.21 0 Filhas 0 Rebanhos

Linear	-2 / -1 / 0 / +1 / +2
Estatura	0.46
Caract. Leiteira	1.85
Força	0.54
Profundidade Corporal	0.12
Largura de Garupa	1.24
Ângulo da Garupa	0.15
Pernas Traseiras V. Lateral	1.43
Pernas Traseiras V. Tràs	0.56
Ângulo do Casco	0.75
Escore de Pernas e Pés	0.12
Úbere Anterior, Inserção	0.31
Altura Úbere Posterior	1.75
Largura Úbere Posterior	2.18
Ligamento Central	0.52
Profundidade de Úbere	1.21
Coloc. Tetos Anteriores	0.94
Tetos Post. Vista Lateral	1.60
Comprimento de Tetos	0.13

BISAVÓ PATERNA: DE-SU 199-ET (VG-85-VG-MS-GMD)

BISAVÓ PATERNA: DE-SU 199-ET (VG-85-VG-MS-GMD)

PGA

007H013849 Ryder

S-S-I Tr Flagship Ryder-ET
TR TP TC TL TD HH5C
Flagship x Megasire x Numero Uno
Nascimento: 8/8/2016
Reg: H08403135275512
99% RHA-I DMS:345,135

Beta-Casein: A1A2 Kappa-Casein: AE

Pai:	S-S-I 1stclass Flagship-ET
Mãe:	S-S-I Megsr Madona 11042-ET
MGS:	Butz-Hill Megasire-ET
MGD:	S-S-I Uno Mara 8395-ET (VG-86-VG-MS-DOM)
Bisavô:	Amighetti Numero Uno-ET (GM)
Bisavó:	S-S-I Shamrock Mesa 7388-ET (VG-87-VG-MS-DOM)

Avaliação do Touro - CDCB-S GENOMIC EVALUATION (4/21)

0 Filhas 0 Rebanhos US

Leite	-313	81% C				
Gordura	+43	+0.20%				
Proteina	+7	+0.06%	EFI	9.4%	GFI	11.3%
Vida Produtiva	+3.2	78% C	Mérito Liquido $			+$401
Live Hability	+1.5	73% C	Mérito Fluido $			+$335
SCS	2.72	79% C	Mérito em Queijo $			+$434
Mastite	+3.8	73% C	Mérito Pastoreio $			+$426
HCR	+3.5	74% C	CCR			+4.1
Tx Prenhez Filhas	+2.8	77% C				

Características de Parto - CDCB-S GENOMIC EVALUATION (4/21)

Facilidade de Parto do Touro	1.6%	70% C	1 Obs
Fac. de Parto das Filhas	2.0%	70% C	0 Filhas
Mortes ao Nascer -Touros	5.5%	63% C	1 Obs
Mortes ao Nascer -Filhas	5.3%	63% C	0 Filhas

Wellness Traits - ZOETIS WELLNESS EVALUATION (4/21)

VACAS	DWP$	+$315		WT$	+$69
Mastite	103	54% C	Doença Resp.	103	48% C
Claudicação	99	52% C	Ovário Cístico	101	31% C
Aborto de Vaca	91	42% C	Parto Gemelar	102	53% C
Metrite	103	54% C	Cetose	102	53% C
Retenção Placenta	98	56% C	Febre do leite	99	39% C
Deslocameto Abomaso	97	52% C			

BEZERROS	CW$	-$25			
Doença Resp.	97	47% C	Diarréia Neonatal	100	47% C
Live Hability	96	52% C			

Tipo - CDCB-S/HA GENOMIC (4/21) GTPI +2468

PTAT +0.47 79% C. Úbere: +1.11 C. P&P: -0.56 0 Filhas 0 Rebanhos

Linear	-2 / -1 / 0 / +1 / +2
Estatura	0.30
Caract. Leiteira	0.43
Força	0.30
Profundidade Corporal	0.29
Largura de Garupa	0.12
Ângulo da Garupa	0.02
Pernas Traseiras V. Lateral	3.11
Pernas Traseiras V. Tràs	0.12
Ângulo do Casco	1.48
Escore de Pernas e Pés	0.47
Úbere Anterior, Inserção	0.95
Altura Úbere Posterior	1.39
Largura Úbere Posterior	1.01
Ligamento Central	1.18
Profundidade de Úbere	1.02
Coloc. Tetos Anteriores	0.51
Tetos Post. Vista Lateral	0.95
Comprimento de Tetos	0.25

AVÓ: S-S-I UNO MARA 8395-ET (VG-86-VG-MS-DOM)

BISAVÓ: S-S-I SHAMROCK MESA 7388-ET (VG-87-VG-MS-DOM)

PGA

007H015047 Ryno

Terra-Calroy Soltn Ryno-ET
TR TP TC TL TD
Solution x Outlast x Profit
Nascimento: 1/12/2019
Reg: H08403204988461
99% RHA-I DMS:456,561

Beta-Casein: A2A2 Kappa-Casein: AB

Pai:	Fustead S-S-I Solution-ET
Mãe:	Pine-Tree 7019 Outl 7549-ET
MGS:	Progenesis Outlast
MGD:	Pine-Tree 9882 Prof 7019-ET (VG-86)
Bisavô:	S-S-I Partyrock Profit-ET (VG-88-GM)
Bisavó:	Ocd Supersire 9882-ET (VG-86-VG-MS-DOM)

Avaliação do Touro - CDCB-S GENOMIC EVALUATION (4/21)

Leite	+1,390	79% C	0 Filhas 0 Rebanhos US			
Gordura	+78	+0.08%				
Proteina	+52	+0.03%	EFI	9.1%	GFI	9.8%
Vida Produtiva	+4.6	75% C	Mérito Liquido $			+$642
Live Hability	+0.7	69% C	Mérito Fluido $			+$602
SCS	2.89	77% C	Mérito em Queijo $			+$661
Mastite	+0.8	69% C	Mérito Pastoreio $			+$518
HCR	+1.7	73% C	CCR			-1.2
Tx Prenhez Filhas	-2.0	74% C				

Características de Parto - CDCB-S GENOMIC EVALUATION (4/21)

Facilidade de Parto do Touro	2.0%	62% C	0 Obs
Fac. de Parto das Filhas	1.9%	61% C	0 Filhas
Mortes ao Nascer -Touros	6.0%	59% C	0 Obs
Mortes ao Nascer -Filhas	4.4%	59% C	0 Filhas

Wellness Traits - ZOETIS WELLNESS EVALUATION (4/21)

VACAS	DWP$	+$667	WT$	-$39
Mastite	95	48% C	Doença Resp.	103	40% C
Claudicação	99	45% C	Ovário Cístico	102	28% C
Aborto de Vaca	88	35% C	Parto Gemelar	103	44% C
Metrite	103	47% C	Cetose	106	44% C
Retenção Placenta	99	49% C	Febre do leite	102	37% C
Deslocameto Abomaso	104	44% C			

BEZERROS	CW$	+$53			
Doença Resp.	107	44% C	Diarréia Neonatal	106	45% C
Live Hability	106	49% C			

Tipo - CDCB-S/HA GENOMIC (4/21) GTPI +2710

PTAT +0.80 77% C. Úbere: +0.77 C. P&P: +0.66 0 Filhas 0 Rebanhos

Linear	-2 -1 0 +1 +2
Estatura	0.37
Caract. Leiteira	0.74
Força	0.19
Profundidade Corporal	0.32
Largura de Garupa	0.44
Ângulo da Garupa	0.32
Pernas Traseiras V. Lateral	0.16
Pernas Traseiras V. Tràs	0.57
Ângulo do Casco	0.15
Escore de Pernas e Pés	0.76
Úbere Anterior, Inserção	0.77
Altura Úbere Posterior	1.06
Largura Úbere Posterior	1.06
Ligamento Central	0.58
Profundidade de Úbere	0.43
Coloc. Tetos Anteriores	0.67
Tetos Post. Vista Lateral	1.00
Comprimento de Tetos	0.72

AVÓ: PINE-TREE 9882 PROF 7019-ET (VG-86)

BISAVÓ: OCD SUPERSIRE 9882-ET (VG-86-VG-MS-DOM)

PGA

007H013860 Sebastian

S-S-I Flagship Sebastian-ET
TR TP TC TL TD
Flagship x Yoder x O-Cosmopolitan
Nascimento: 9/6/2016
Reg: H08403136807550
99% RHA-I DMS:126,561

Beta-Casein: A1A1 Kappa-Casein: BE

Pai:	S-S-I 1stclass Flagship-ET
Mãe:	Ssi Yoder 8654 N517-ET
MGS:	Woodcrest Mogul Yoder-ET (EX-90-GM)
MGD:	S-S-I Ocosmo Miki 8654-ET (VG-85-VG-MS)
Bisavô:	O-Cosmopolitan-ET
Bisavó:	S-S-I Bookem Modesto7269-ET (VG-87-VG-MS-DOM)

Avaliação do Touro - CDCB-S GENOMIC EVALUATION (4/21)

Leite	+736	81% C	0 Filhas 0 Rebanhos US			
Gordura	+53	+0.09%				
Proteina	+33	+0.04%	EFI	9.5%	GFI	10.3%
Vida Produtiva	+2.5	78% C	Mérito Liquido $			+$449
Live Hability	+1.0	72% C	Mérito Fluido $			+$406
SCS	2.87	79% C	Mérito em Queijo $			+$469
Mastite	+1.9	73% C	Mérito Pastoreio $			+$398
HCR	+1.3	74% C	CCR			+0.8
Tx Prenhez Filhas	+0.0	77% C				

Características de Parto - CDCB-S GENOMIC EVALUATION (4/21)

Facilidade de Parto do Touro	2.4%	70% C	3 Obs
Fac. de Parto das Filhas	2.6%	69% C	0 Filhas
Mortes ao Nascer -Touros	5.1%	62% C	3 Obs
Mortes ao Nascer -Filhas	4.7%	63% C	0 Filhas

Wellness Traits - ZOETIS WELLNESS EVALUATION (4/21)

VACAS	DWP$	+$366	WT$	-$79
Mastite	100	50% C	Doença Resp.	99	44% C
Claudicação	86	48% C	Ovário Cístico	100	29% C
Aborto de Vaca	97	40% C	Parto Gemelar	101	50% C
Metrite	102	51% C	Cetose	105	50% C
Retenção Placenta	100	53% C	Febre do leite	99	35% C
Deslocameto Abomaso	100	48% C			

BEZERROS	CW$	+$10			
Doença Resp.	100	45% C	Diarréia Neonatal	105	46% C
Live Hability	100	49% C			

Tipo - CDCB-S/HA GENOMIC (4/21) GTPI +2496

PTAT +0.57 80% C. Úbere: +1.29 C. P&P: -1.08 0 Filhas 0 Rebanhos

Linear	-2 -1 0 +1 +2
Estatura	0.73
Caract. Leiteira	0.16
Força	0.51
Profundidade Corporal	0.06
Largura de Garupa	0.07
Ângulo da Garupa	0.43
Pernas Traseiras V. Lateral	3.53
Pernas Traseiras V. Tràs	0.06
Ângulo do Casco	1.02
Escore de Pernas e Pés	0.97
Úbere Anterior, Inserção	1.13
Altura Úbere Posterior	1.44
Largura Úbere Posterior	1.73
Ligamento Central	1.95
Profundidade de Úbere	1.20
Coloc. Tetos Anteriores	1.71
Tetos Post. Vista Lateral	2.38
Comprimento de Tetos	1.48

BISAVÓ: S-S-I BOOKEM MODESTO7269-ET (VG-87-VG-MS-DOM)

AVÓ: S-S-I OCOSMO MIKI 8654-ET (VG-85-VG-MS)

PGA

007H012691 Shatter

SELECT SIRES INC.

Ladys-Manor R Mr Shatter-ET
TV TL TY TD
Montross x Man-O-Man x Shottle
Nascimento: 9/26/2014
Reg: H08403125482443
100% RHA-NA DMS:345

Beta-Casein: A2A2 Kappa-Casein: AA

Pai:	Bacon-Hill Montross-ET (EX-92-GM)
Mãe:	Ladys-Manor M Rubyd Shay-ET (VG-88-VG-MS)
MGS:	Long-Langs Oman Oman-ET (VG-85-GM)
MGD:	Ladys-Manor Ruby D Shawn-ET (EX-90-EX-MS-GMD-DOM)
Bisavô:	Picston Shottle-ET (GM)
Bisavó:	Ladys-Manor Ruby D-ET (EX-90-EX-MS-GMD-DOM)

Avaliação do Touro - CDCB-S GENOMIC EVALUATION (4/21)

Leite	+790	81% C	0 Filhas 0 Rebanhos US			
Gordura	+21	-0.03%				
Proteina	+25	+0.00%	EFI	9.2%	GFI	9.5%
Vida Produtiva	+1.3	79% C	Mérito Liquido $			+$211
Live Hability	-1.7	75% C	Mérito Fluido $			+$204
SCS	2.94	79% C	Mérito em Queijo $			+$214
Mastite	-1.6	74% C	Mérito Pastoreio $			+$172
HCR	+0.1	75% C	CCR			-0.5
Tx Prenhez Filhas	-1.0	78% C				

Características de Parto - CDCB-S GENOMIC EVALUATION (4/21)

Facilidade de Parto do Touro	2.0%	63% C	0 Obs
Fac. de Parto das Filhas	2.4%	62% C	0 Filhas
Mortes ao Nascer -Touros	6.0%	61% C	0 Obs
Mortes ao Nascer -Filhas	6.9%	61% C	0 Filhas

Tipo - CDCB-S/HA GENOMIC (4/21) GTPI +2270

PTAT +0.85 81% C. Úbere: +1.49 C. P&P: +0.28 0 Filhas 0 Rebanhos

Linear	-2 -1 0 +1 +2	
Estatura		0.08
Caract. Leiteira		0.19
Força		0.39
Profundidade Corporal		0.06
Largura de Garupa		0.24
Ângulo da Garupa		0.01
Pernas Traseiras V. Lateral		1.55
Pernas Traseiras V. Tràs		0.18
Ângulo do Casco		0.85
Escore de Pernas e Pés		0.28
Úbere Anterior, Inserção		1.45
Altura Úbere Posterior		1.87
Largura Úbere Posterior		1.83
Ligamento Central		0.25
Profundidade de Úbere		1.07
Coloc. Tetos Anteriores		0.61
Tetos Post. Vista Lateral		0.36
Comprimento de Tetos		0.34

MÃE: LADYS-MANOR M RUBYD SHAY-ET (VG-88-VG-MS)

PGA

007H014252 Sherlock

S-S-I Samuri Sherlock-ET
TR TP TC TL TD
Samuri x Profit x Jackman
Nascimento: 6/21/2017
Reg: H08403143721830
99% RHA-I DMS:234,246

Beta-Casein: A2A2 Kappa-Casein: AB

Pai:	Ocd Spring Samuri-ET
Mãe:	S-S-I Profit 10228 7206-ET
MGS:	S-S-I Partyrock Profit-ET (VG-88-GM)
MGD:	S-S-I Jckman 7950 10228-ET
Bisavô:	De-Su Altajackman-ET
Bisavó:	S-S-I Mogul Osanna 7950-ET (VG-85-VG-MS-DOM)

Avaliação do Touro - CDCB-S GENOMIC EVALUATION (4/21)

Leite	+387	79% C	0 Filhas 0 Rebanhos US			
Gordura	+46	+0.11%				
Proteina	+35	+0.08%	EFI	9.4%	GFI	10.3%
Vida Produtiva	+4.2	77% C	Mérito Liquido $			+$512
Live Hability	+2.1	71% C	Mérito Fluido $			+$424
SCS	2.83	78% C	Mérito em Queijo $			+$553
Mastite	+2.8	73% C	Mérito Pastoreio $			+$472
HCR	+1.7	73% C	CCR			+1.7
Tx Prenhez Filhas	+0.9	76% C				

Características de Parto - CDCB-S GENOMIC EVALUATION (4/21)

Facilidade de Parto do Touro	2.4%	63% C	0 Obs
Fac. de Parto das Filhas	2.3%	61% C	0 Filhas
Mortes ao Nascer -Touros	6.3%	60% C	0 Obs
Mortes ao Nascer -Filhas	5.8%	60% C	0 Filhas

Wellness Traits - ZOETIS WELLNESS EVALUATION (4/21)

VACAS	DWP$	+$648	WT$	+$142
Mastite	108	50% C	Doença Resp.	99	42% C
Claudicação	99	46% C	Ovário Cístico	101	28% C
Aborto de Vaca	93	36% C	Parto Gemelar	105	47% C
Metrite	102	50% C	Cetose	105	46% C
Retenção Placenta	88	51% C	Febre do leite	102	35% C
Deslocameto Abomaso	107	46% C		

BEZERROS	CW$	+$11		
Doença Resp.	99	41% C	Diarréia Neonatal	103	42% C
Live Hability	102	46% C		

Tipo - CDCB-S/HA GENOMIC (4/21) GTPI +2613

PTAT +0.88 78% C. Úbere: +1.32 C. P&P: +0.31 0 Filhas 0 Rebanhos

Linear	-2 -1 0 +1 +2	
Estatura		0.19
Caract. Leiteira		0.41
Força		0.58
Profundidade Corporal		0.64
Largura de Garupa		0.28
Ângulo da Garupa		0.62
Pernas Traseiras V. Lateral		0.57
Pernas Traseiras V. Tràs		0.47
Ângulo do Casco		0.16
Escore de Pernas e Pés		0.31
Úbere Anterior, Inserção		1.59
Altura Úbere Posterior		1.77
Largura Úbere Posterior		1.06
Ligamento Central		0.19
Profundidade de Úbere		1.75
Coloc. Tetos Anteriores		0.83
Tetos Post. Vista Lateral		0.69
Comprimento de Tetos		1.54

BISAVÓ: S-S-I MOGUL OSANNA 7950-ET (VG-85-VG-MS-DOM)

IRMÃ: PLAIN-KNOLL SAMURI 1712-ET (GP-83)

PGA

007H015373 Slider-P

Houin Ssi Magn Slider-P-ET
TR PC TC TL TD
Magnitude x Simplicity-P-RC x Zipit-P
Nascimento: 1/4/2020
Reg: H08403131224858
99% RHA-I aAa:432

Beta-Casein: A1A1 Kappa-Casein: BE

Pai:	Plain-Knoll Si Magnitude-ET
Mãe:	S-S-I Hd Smplcity 155-Pp-ET (GP-81)
MGS:	Holyland Simplicity-P-RC-ET
MGD:	S-S-I Zipit 11293 11891P-ET (VG-85-VG-MS)
Bisavô:	Ocd Eraser Zipit-P-ET
Bisavó:	S-S-I Pwrl Montanp 11293-ET (VG-87-VG-MS)

Avaliação do Touro - CDCB-S GENOMIC EVALUATION (4/21)

Leite	+752	77% C	0 Filhas 0 Rebanhos US			
Gordura	+34	+0.02%				
Proteina	+24	+0.00%	EFI	8.8%	GFI	9.9%
Vida Produtiva	+6.3	73% C	Mérito Liquido $			+$542
Live Hability	+2.5	68% C	Mérito Fluido $			+$526
SCS	2.62	75% C	Mérito em Queijo $			+$553
Mastite	+3.9	68% C	Mérito Pastoreio $			+$538
HCR	+1.3	69% C	CCR			+2.7
Tx Prenhez Filhas	+3.2	72% C				

Características de Parto - CDCB-S GENOMIC EVALUATION (4/21)

Facilidade de Parto do Touro	2.0%	62% C	0 Obs
Fac. de Parto das Filhas	2.1%	56% C	0 Filhas
Mortes ao Nascer -Touros	5.2%	59% C	0 Obs
Mortes ao Nascer -Filhas	4.4%	53% C	0 Filhas

Wellness Traits - ZOETIS WELLNESS EVALUATION (4/21)

VACAS	DWP$	+$724	WT$	+$240
Mastite	109	47% C	Doença Resp.	100	38% C
Claudicação	102	43% C	Ovário Cístico	101	25% C
Aborto de Vaca	104	33% C	Parto Gemelar	96	43% C
Metrite	107	46% C	Cetose	108	43% C
Retenção Placenta	108	47% C	Febre do leite	99	36% C
Deslocameto Abomaso	102	42% C			

BEZERROS	CW$	-$13			
Doença Resp.	100	36% C	Diarréia Neonatal	100	41% C
Live Hability	97	42% C			

Tipo - CDCB-S/HA GENOMIC (4/21) GTPI +2695

PTAT +1.24 76% C. Úbere: +1.99 C. P&P: +0.62 0 Filhas 0 Rebanhos

Linear	
Estatura	0.67
Caract. Leiteira	0.43
Força	0.27
Profundidade Corporal	0.57
Largura de Garupa	0.01
Ângulo da Garupa	0.28
Pernas Traseiras V. Lateral	0.12
Pernas Traseiras V. Tràs	0.36
Ângulo do Casco	0.98
Escore de Pernas e Pés	0.80
Úbere Anterior, Inserção	2.69
Altura Úbere Posterior	2.17
Largura Úbere Posterior	1.03
Ligamento Central	1.00
Profundidade de Úbere	3.07
Coloc. Tetos Anteriores	1.00
Tetos Post. Vista Lateral	1.07
Comprimento de Tetos	1.01

AVÓ PATERNA: PLAIN-KNOLL LYLAS 1359-ET (VG-85-VG-MS-DOM)

BISAVÓ PATERNA: S-S-I LINO MARA 8395-ET (VG-86-VG-MS-DOM

PGA

007H014674 Spartacus I

K-Style Tarino Spartacus-ET
TR TP TC TV TL TY TD
Tarrino x Delta x Epic
Nascimento: 4/10/2018
Reg: HOUSA74117395
100% RHA-NA aAa:231 DMS:126,561
K-Manor Holsteins & Kellercrest, Muscoda, WI
Beta-Casein: A2A2 Kappa-Casein: AB

K-Style Tarino Spartacus-ET

Pai:	Welcome Tarrino 3181-ET
Mãe:	K-Manor D Sagacious 487-ET (VG-88-EX-MS)
MGS:	Mr Mogul Delta 1427-ET
MGD:	K-Manor Epic Sagacious-ET (EX-92-2E-VG-MS-DOM)
Bisavô:	Genervations Epic (EX-94-GM)
Bisavó:	K-Manor Gabor Secrecy-ET (VG-87-VG-MS-GMD-DOM)

Avaliação do Touro - CDCB-S GENOMIC EVALUATION (4/21)

Leite	+1,169	80% C	0 Filhas 0 Rebanhos US			
Gordura	+77	+0.11%				
Proteina	+49	+0.04%	EFI	9.1%	GFI	10.1%
Vida Produtiva	+3.1	76% C	Mérito Liquido $			+$650
Live Hability	-0.1	70% C	Mérito Fluido $			+$605
SCS	3.11	79% C	Mérito em Queijo $			+$671
Mastite	-0.2	71% C	Mérito Pastoreio $			+$630
HCR	+3.2	74% C	CCR			+2.7
Tx Prenhez Filhas	+1.4	76% C				

Características de Parto - CDCB-S GENOMIC EVALUATION (4/21)

Facilidade de Parto do Touro	1.8%	98% C	2,807 Obs
Fac. de Parto das Filhas	1.9%	70% C	0 Filhas
Mortes ao Nascer -Touros	4.4%	95% C	2,473 Obs
Mortes ao Nascer -Filhas	4.9%	63% C	0 Filhas

Wellness Traits - ZOETIS WELLNESS EVALUATION (4/21)

VACAS	DWP$	+$594	WT$	-$157
Mastite	92	48% C	Doença Resp.	92	40% C
Claudicação	99	45% C	Ovário Cístico	98	27% C
Aborto de Vaca	101	35% C	Parto Gemelar	103	47% C
Metrite	97	50% C	Cetose	101	46% C
Retenção Placenta	98	51% C	Febre do leite	102	38% C
Deslocameto Abomaso	93	44% C			

BEZERROS	CW$	+$16			
Doença Resp.	97	42% C	Diarréia Neonatal	109	47% C
Live Hability	101	47% C			

Tipo - CDCB-S/HA GENOMIC (4/21) GTPI +2826

PTAT +1.77 80% C. Úbere: +1.66 C. P&P: +0.52 0 Filhas 0 Rebanhos

Linear	
Estatura	1.04
Caract. Leiteira	2.32
Força	0.00
Profundidade Corporal	0.80
Largura de Garupa	0.80
Ângulo da Garupa	0.56
Pernas Traseiras V. Lateral	1.30
Pernas Traseiras V. Tràs	0.42
Ângulo do Casco	0.47
Escore de Pernas e Pés	0.85
Úbere Anterior, Inserção	2.19
Altura Úbere Posterior	2.22
Largura Úbere Posterior	1.94
Ligamento Central	1.02
Profundidade de Úbere	1.31
Coloc. Tetos Anteriores	1.63
Tetos Post. Vista Lateral	1.30
Comprimento de Tetos	0.84

MÃE: K-MANOR D SAGACIOUS 487-ET (VG-88-EX-MS)

IRMÃ: MIDAS-TOUCH TAR JOOLS-ET (VG-87)

PGA

007H013456 Spartacus

S-S-I Silver Spartacus-ET
HH3C
Silver x Halogen x Snowman
Nascimento: 5/5/2015
Reg: H08403129015959
100% RHA-NA DMS:234,345

Beta-Casein: N/A Kappa-Casein: N/A

Pai:	Seagull-Bay Silver-ET
Mãe:	S-S-I Halo 286 10255-ET (VG-86-VG-MS)
MGS:	Cookiecutter Petron Halogen
MGD:	Sully Hartford Snwmn 286-ET (VG-87-VG-MS-DOM)
Bisavô:	Flevo Genetics Snowman-ET (GM)
Bisavó:	Sully Planet Manitoba-ET (GP-83-DOM)

Avaliação do Touro - CDCB-S GENOMIC EVALUATION (4/21)

Leite	+49	80% C			0 Filhas 0 Rebanhos US	
Gordura	+36	+0.12%				
Proteina	+2	+0.00%	EFI	9.6%	GFI	10.9%
Vida Produtiva	+2.4	77% C	Mérito Liquido $			+$308
Live Hability	-0.3	74% C	Mérito Fluido $			+$295
SCS	2.63	78% C	Mérito em Queijo $			+$317
Mastite	+3.2	73% C	Mérito Pastoreio $			+$284
HCR	-1.1	74% C	CCR			+0.2
Tx Prenhez Filhas	+0.5	77% C				

Características de Parto - CDCB-S GENOMIC EVALUATION (4/21)

Facilidade de Parto do Touro	1.9%	63% C	0 Obs
Fac. de Parto das Filhas	2.0%	62% C	0 Filhas
Mortes ao Nascer -Touros	5.5%	60% C	0 Obs
Mortes ao Nascer -Filhas	5.0%	60% C	0 Filhas

Wellness Traits - ZOETIS WELLNESS EVALUATION (4/21)

VACAS	DWP$	+$908		WT$	+$125
Mastite	100	44% C	Doença Resp.	100	37% C
Claudicação	107	40% C	Ovário Cístico	96	23% C
Aborto de Vaca	99	31% C	Parto Gemelar	95	40% C
Metrite	107	42% C	Cetose	106	41% C
Retenção Placenta	102	44% C	Febre do leite	100	34% C
Deslocameto Abomaso	104	40% C			

BEZERROS	CW$	+$54			
Doença Resp.	106	42% C	Diarréia Neonatal	104	43% C
Live Hability	108	46% C			

Tipo - CDCB-S/HA GENOMIC (4/21) GTPI +2351

PTAT +0.81 80% C. Úbere: +1.49 C. P&P: +0.31 0 Filhas 0 Rebanhos

Linear	-2 -1 0 +1 +2
Estatura	0.85
Caract. Leiteira	0.30
Força	0.12
Profundidade Corporal	0.33
Largura de Garupa	0.99
Ângulo da Garupa	1.33
Pernas Traseiras V. Lateral	0.43
Pernas Traseiras V. Tràs	0.76
Ângulo do Casco	0.72
Escore de Pernas e Pés	0.38
Úbere Anterior, Inserção	1.80
Altura Úbere Posterior	2.21
Largura Úbere Posterior	1.05
Ligamento Central	0.64
Profundidade de Úbere	1.83
Coloc. Tetos Anteriores	1.06
Tetos Post. Vista Lateral	0.71
Comprimento de Tetos	0.69

BISAVÓ: SULLY PLANET MANITOBA-ET (GP-83-DOM)

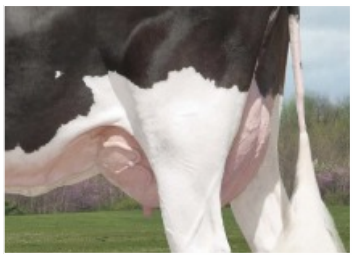
BISAVÓ: SULLY PLANET MANITOBA-ET (GP-83-DOM)

PGA

007H015127 Special

Jook Solution Special-ET
TR TP TC TV TL TY TD
Solution x Director x Montross
Nascimento: 11/23/2018
Reg: H08403151767540
99% RHA-I DMS:135,345
Lester C. Jones & Sons, Inc., Massey, MD
Beta-Casein: A2A2 Kappa-Casein: BB

K-Style Tarino Spartacus-ET

Pai:	Fustead S-S-I Solution-ET
Mãe:	Jook Director 17261-ET
MGS:	Mr Pre Director 57512-ET
MGD:	Jook Montross 15634-ET (VG-85-VG-MS)
Bisavô:	Bacon-Hill Montross-ET (EX-92-GM)
Bisavó:	Jook Donatello 6980-ET (VG-86-VG-MS-DOM)

Avaliação do Touro - CDCB-S GENOMIC EVALUATION (4/21)

Leite	+1,222	80% C			0 Filhas 0 Rebanhos US	
Gordura	+68	+0.07%				
Proteina	+41	+0.01%	EFI	9.0%	GFI	9.1%
Vida Produtiva	+5.3	75% C	Mérito Liquido $			+$643
Live Hability	+2.2	70% C	Mérito Fluido $			+$626
SCS	2.94	77% C	Mérito em Queijo $			+$651
Mastite	-0.6	68% C	Mérito Pastoreio $			+$563
HCR	+1.4	72% C	CCR			+1.0
Tx Prenhez Filhas	-0.1	73% C	SCR			+3.0

Características de Parto - CDCB-S GENOMIC EVALUATION (4/21)

Facilidade de Parto do Touro	1.7%	85% C	182 Obs
Fac. de Parto das Filhas	1.4%	69% C	0 Filhas
Mortes ao Nascer -Touros	6.0%	78% C	181 Obs
Mortes ao Nascer -Filhas	4.7%	63% C	0 Filhas

Wellness Traits - ZOETIS WELLNESS EVALUATION (4/21)

VACAS	DWP$	+$637		WT$	-$23
Mastite	96	50% C	Doença Resp.	95	42% C
Claudicação	99	47% C	Ovário Cístico	96	30% C
Aborto de Vaca	90	37% C	Parto Gemelar	102	47% C
Metrite	104	50% C	Cetose	104	47% C
Retenção Placenta	103	52% C	Febre do leite	99	38% C
Deslocameto Abomaso	103	45% C			

BEZERROS	CW$	+$39			
Doença Resp.	106	49% C	Diarréia Neonatal	106	46% C
Live Hability	103	53% C			

Tipo - CDCB-S/HA GENOMIC (4/21) GTPI +2724

PTAT +0.95 77% C. Úbere: +1.59 C. P&P: +0.28 0 Filhas 0 Rebanhos

Linear	-2 -1 0 +1 +2
Estatura	0.45
Caract. Leiteira	0.76
Força	0.64
Profundidade Corporal	0.74
Largura de Garupa	1.13
Ângulo da Garupa	0.13
Pernas Traseiras V. Lateral	1.42
Pernas Traseiras V. Tràs	0.14
Ângulo do Casco	0.37
Escore de Pernas e Pés	0.35
Úbere Anterior, Inserção	1.33
Altura Úbere Posterior	1.89
Largura Úbere Posterior	2.14
Ligamento Central	1.33
Profundidade de Úbere	0.41
Coloc. Tetos Anteriores	1.23
Tetos Post. Vista Lateral	1.62
Comprimento de Tetos	1.02

IRMÃ: HORSENS S-S-I 3192 3801-ET

IRMÃ: HORSENS S-S-I 3192 3812-ET

PGA

007H014114 Splendid

S-S-I La Ironmn Splendid-ET
TR TP TC TL TD
Ironman x Yoder x Supersire
Nascimento: 2/9/2017
Reg: H08403136176224
99% RHA-I DMS:345,135

Beta-Casein: A2A2 Kappa-Casein: AB

Pai:	S-S-I Damaris Ironman-ET
Mãe:	S-S-I Yodr Melodie 10973-ET (VG-88-EX-MS-DOM)
MGS:	Woodcrest Mogul Yoder-ET (EX-90-GM)
MGD:	S-S-I Suprsire Miri 8679-ET (EX-90-EX-MS-GMD-DOM)
Bisavô:	Seagull-Bay Supersire-ET (EX-90-GM)
Bisavó:	S-S-I Bookem Modesto7269-ET (VG-87-VG-MS-DOM)

Avaliação do Touro - CDCB-S GENOMIC EVALUATION (4/21)

Leite	+1	81% C	0 Filhas 0 Rebanhos US			
Gordura	+45	+0.16%				
Proteina	+12	+0.04%	EFI	9.7%	GFI	10.3%
Vida Produtiva	+4.4	78% C	Mérito Liquido $			+$432
Live Hability	+2.7	72% C	Mérito Fluido $			+$382
SCS	2.75	80% C	Mérito em Queijo $			+$456
Mastite	+2.4	73% C	Mérito Pastoreio $			+$403
HCR	+0.6	74% C	CCR			+2.7
Tx Prenhez Filhas	+1.4	78% C				

Características de Parto - CDCB-S GENOMIC EVALUATION (4/21)

Facilidade de Parto do Touro	2.2%	69% C	0 Obs
Fac. de Parto das Filhas	2.1%	69% C	1 Filhas
Mortes ao Nascer -Touros	5.5%	63% C	0 Obs
Mortes ao Nascer -Filhas	5.6%	63% C	1 Filhas

Wellness Traits - ZOETIS WELLNESS EVALUATION (4/21)

VACAS	DWP$	+$504		WT$	+$162	
Mastite	108	53% C	Doença Resp.	107	47% C	
Claudicação	97	50% C	Ovário Cístico	100	31% C	
Aborto de Vaca	93	41% C	Parto Gemelar	102	52% C	
Metrite	105	53% C	Cetose	107	50% C	
Retenção Placenta	97	56% C	Febre do leite	99	41% C	
Deslocameto Abomaso	104	49% C				

BEZERROS	CW$	+$27			
Doença Resp.	104	46% C	Diarréia Neonatal	103	45% C
Live Hability	103	51% C			

Tipo - CDCB-S/HA GENOMIC (4/21) GTPI +2509

PTAT +0.93 80% C. Úbere: +0.89 C. P&P: +0.90 0 Filhas 0 Rebanhos

Linear	
Estatura	0.15
Caract. Leiteira	0.41
Força	0.47
Profundidade Corporal	0.06
Largura de Garupa	0.49
Ângulo da Garupa	0.79
Pernas Traseiras V. Lateral	0.79
Pernas Traseiras V. Tràs	1.30
Ângulo do Casco	0.95
Escore de Pernas e Pés	0.76
Úbere Anterior, Inserção	1.35
Altura Úbere Posterior	0.81
Largura Úbere Posterior	1.03
Ligamento Central	0.39
Profundidade de Úbere	1.23
Coloc. Tetos Anteriores	0.50
Tetos Post. Vista Lateral	0.56
Comprimento de Tetos	2.11

MÃE: S-S-I YODR MELODIE 10973-ET (VG-88-EX-MS-DOM)

AVÓ: S-S-I SUPRSIRE MIRI 8679-ET (EX-90-EX-MS-GMD-DOM)

PGA

007H015059 Spot Lite

S-S-I Legacy Spot Lite-ET
TR TP TC TV TL TY TD HH5C
Legacy x Pinnacle x Jedi
Nascimento: 3/20/2019
Reg: H08403206205365
99% RHA-I aAa:423 DMS:345
Select Sires Inc., Plain City, OH
Beta-Casein: A2A2 Kappa-Casein: AB

K-Style Tarino Spartacus-ET

Pai:	Pine-Tree Cw Legacy-ET
Mãe:	S-S-I Pinnacle 7260 8700-ET (GP-82-VG-MS)
MGS:	S-S-I Modesty Pinnacle-ET
MGD:	S-S-I Jedi 8971 7260-ET (GP-82)
Bisavô:	S-S-I Montross Jedi-ET (EX-93-GM)
Bisavó:	Ms Ssi Balst T 8971-ET

Avaliação do Touro - CDCB-S GENOMIC EVALUATION (4/21)

Leite	+759	77% C	0 Filhas 0 Rebanhos US			
Gordura	+73	+0.15%				
Proteina	+49	+0.09%	EFI	9.5%	GFI	10.0%
Vida Produtiva	+6.6	74% C	Mérito Liquido $			+$777
Live Hability	+1.5	69% C	Mérito Fluido $			+$672
SCS	2.62	75% C	Mérito em Queijo $			+$827
Mastite	+2.7	68% C	Mérito Pastoreio $			+$725
HCR	+3.0	71% C	CCR			+3.2
Tx Prenhez Filhas	+1.5	73% C	SCR			+1.2

Características de Parto - CDCB-S GENOMIC EVALUATION (4/21)

Facilidade de Parto do Touro	2.2%	76% C	39 Obs
Fac. de Parto das Filhas	2.3%	70% C	0 Filhas
Mortes ao Nascer -Touros	5.6%	64% C	39 Obs
Mortes ao Nascer -Filhas	4.1%	64% C	0 Filhas

Wellness Traits - ZOETIS WELLNESS EVALUATION (4/21)

VACAS	DWP$	+$825		WT$	-$8	
Mastite	98	50% C	Doença Resp.	95	42% C	
Claudicação	97	47% C	Ovário Cístico	103	30% C	
Aborto de Vaca	101	37% C	Parto Gemelar	99	46% C	
Metrite	106	49% C	Cetose	108	46% C	
Retenção Placenta	101	51% C	Febre do leite	97	39% C	
Deslocameto Abomaso	99	45% C				

BEZERROS	CW$	+$6			
Doença Resp.	100	45% C	Diarréia Neonatal	100	45% C
Live Hability	102	47% C			

Tipo - CDCB-S/HA GENOMIC (4/21) GTPI +2918

PTAT +0.87 75% C. Úbere: +1.78 C. P&P: +0.17 0 Filhas 0 Rebanhos

Linear	
Estatura	0.36
Caract. Leiteira	0.39
Força	0.58
Profundidade Corporal	0.81
Largura de Garupa	1.04
Ângulo da Garupa	0.31
Pernas Traseiras V. Lateral	1.84
Pernas Traseiras V. Tràs	0.01
Ângulo do Casco	0.64
Escore de Pernas e Pés	0.15
Úbere Anterior, Inserção	1.77
Altura Úbere Posterior	2.29
Largura Úbere Posterior	1.87
Ligamento Central	0.59
Profundidade de Úbere	1.25
Coloc. Tetos Anteriores	0.86
Tetos Post. Vista Lateral	0.69
Comprimento de Tetos	1.16

MÃE: S-S-I PINNACLE 7260 8700-ET (GP-82-VG-MS)

AVÓ: S-S-I JEDI 8971 7260-ET (GP-82)

PGA

007H013474 Strashburg

S-S-I Spring Strashburg-ET

Spring x Multiply x Maurice
Nascimento: 5/23/2015
Reg: H08403130641590
99% RHA-I DMS:345

Beta-Casein: N/A Kappa-Casein: N/A

Pai:	Westenrade Altaspring
Mãe:	S-S-I Multi 8087 10315-ET
MGS:	S-S-I Mogul Multiply-ET (VG-88)
MGD:	S-S-I Maurice Dann 8087-ET (VG-86-VG-MS-DOM)
Bisavô:	Mountfield Msy Maurice-ET (GM)
Bisavó:	Regan-Bh-ALH M Dannah-ET (EX-90-EX-MS)

Avaliação do Touro - CDCB-S GENOMIC EVALUATION (4/21)

Leite	-201	80%C	0 Filhas 0 Rebanhos US			
Gordura	+16	+0.09%				
Proteina	+16	+0.08%	EFI	9.0%	GFI	10.1%
Vida Produtiva	+3.0	77% C	Mérito Liquido $			+$271
Live Hability	+0.2	73% C	Mérito Fluido $			+$190
SCS	2.90	78% C	Mérito em Queijo $			+$308
Mastite	+0.3	73% C	Mérito Pastoreio $			+$306
HCR	+2.0	73% C	CCR			+3.0
Tx Prenhez Filhas	+2.9	76% C				

Características de Parto - CDCB-S GENOMIC EVALUATION (4/21)

Facilidade de Parto do Touro	2.6%	70% C	1 Obs
Fac. de Parto das Filhas	2.8%	70% C	0 Filhas
Mortes ao Nascer -Touros	6.0%	63% C	0 Obs
Mortes ao Nascer -Filhas	6.1%	63% C	0 Filhas

Tipo - CDCB-S/HA GENOMIC (4/21) GTPI +2362

PTAT +0.45 80% C. Úbere: +1.11 C. P&P: +0.21 0 Filhas 0 Rebanhos

Linear	-2 / -1 / 0 / +1 / +2
Estatura	0.06
Caract. Leiteira	0.70
Força	0.10
Profundidade Corporal	0.34
Largura de Garupa	0.37
Ângulo da Garupa	0.76
Pernas Traseiras V. Lateral	1.19
Pernas Traseiras V. Tràs	0.51
Ângulo do Casco	1.03
Escore de Pernas e Pés	0.11
Úbere Anterior, Inserção	1.45
Altura Úbere Posterior	1.40
Largura Úbere Posterior	0.40
Ligamento Central	0.49
Profundidade de Úbere	1.29
Coloc. Tetos Anteriores	1.15
Tetos Post. Vista Lateral	0.88
Comprimento de Tetos	0.86

BISAVÓ: REGAN-BH-ALH M DANNAH-ET (EX-90-EX-MS)

PGA

007H015225 Sunrise

Terra-Linda Sunrise-ET
TR TP TC TV TL TY TD
Tahiti x Rubicon x Leaf
Nascimento: 3/20/2019
Reg: H08403204988580
99% RHA-I aAa:234 DMS:345,135
Terra Linda Dairy, Tulare, CA
Beta-Casein: A2A2 Kappa-Casein: BB

Pai:	De-Su Frazz Tahiti 14104-ET
Mãe:	GenoSource Rubicon 9008-ET (VG-85-VG-MS)
MGS:	Edg Rubicon-ET
MGD:	Peak Marq Leaf 994-ET (VG-85-VG-MS)
Bisavô:	De-Su Altaleaf-ET
Bisavó:	Bryhill Ransom Marquisse-ET (GP-83-DOM)

Avaliação do Touro - CDCB-S GENOMIC EVALUATION (4/21)

Leite	+1,166	78%C	0 Filhas 0 Rebanhos US			
Gordura	+93	+0.17%				
Proteina	+49	+0.04%	EFI	9.6%	GFI	10.5%
Vida Produtiva	+5.0	74% C	Mérito Liquido $			+$735
Live Hability	+1.8	70% C	Mérito Fluido $			+$682
SCS	2.86	76% C	Mérito em Queijo $			+$761
Mastite	+0.3	69% C	Mérito Pastoreio $			+$668
HCR	+3.0	72% C	CCR			+2.6
Tx Prenhez Filhas	+0.8	74% C	SCR			+2.9

Características de Parto - CDCB-S GENOMIC EVALUATION (4/21)

Facilidade de Parto do Touro	1.9%	63% C	0 Obs
Fac. de Parto das Filhas	2.2%	60% C	0 Filhas
Mortes ao Nascer -Touros	5.3%	59% C	0 Obs
Mortes ao Nascer -Filhas	5.5%	57% C	0 Filhas

Wellness Traits - ZOETIS WELLNESS EVALUATION (4/21)

VACAS	DWP$	+$757	WT$	-$21	
Mastite	93	48% C	Doença Resp.	102	41% C
Claudicação	101	45% C	Ovário Cístico	97	29% C
Aborto de Vaca	95	36% C	Parto Gemelar	95	45% C
Metrite	108	47% C	Cetose	108	44% C
Retenção Placenta	105	49% C	Febre do leite	101	38% C
Deslocameto Abomaso	103	44% C			
BEZERROS	**CW$**	**+$24**			
Doença Resp.	101	42% C	Diarréia Neonatal	98	44% C
Live Hability	107	47% C			

Tipo - CDCB-S/HA GENOMIC (4/21) GTPI +2868

PTAT +1.14 75% C. Úbere: +0.67 C. P&P: +0.62 0 Filhas 0 Rebanhos

Linear	-2 / -1 / 0 / +1 / +2
Estatura	0.79
Caract. Leiteira	1.02
Força	0.49
Profundidade Corporal	0.66
Largura de Garupa	0.39
Ângulo da Garupa	0.61
Pernas Traseiras V. Lateral	0.82
Pernas Traseiras V. Tràs	0.64
Ângulo do Casco	0.57
Escore de Pernas e Pés	0.80
Úbere Anterior, Inserção	0.80
Altura Úbere Posterior	1.03
Largura Úbere Posterior	1.33
Ligamento Central	0.56
Profundidade de Úbere	0.16
Coloc. Tetos Anteriores	1.66
Tetos Post. Vista Lateral	1.58
Comprimento de Tetos	1.23

MÃE: GENOSOURCE RUBICON 9008-ET (VG-85-VG-MS)

BISAVÓ: BRYHILL RANSOM MARQUISSE-ET (GP-83-DOM)

PGA

007H013390 Superb

S-S-I Supershot Superb-ET
TV TL TY TD
Supershot x Zeus x Observer
Nascimento: 1/30/2015
Reg: H08403128769195
100% RHA-NA DMS:345,135

Beta-Casein: A1A1 Kappa-Casein: EE

Pai:	Cogent Supershot
Mãe:	S-S-I Zeus Mae 9096-ET
MGS:	De-Su Robust Zeus 11009-ET
MGD:	S-S-I Observ Manteca7197-ET (VG-87-VG-MS-DOM)
Bisavô:	De-Su Observer-ET (EX-91-GM)
Bisavó:	Roylane Shot Mindy 2079-ET (VG-86-VG-MS-DOM)

Avaliação do Touro - CDCB-S GENOMIC EVALUATION (4/21)

Leite	+934	81%C	0 Filhas 0 Rebanhos US			
Gordura	+28	-0.03%				
Proteina	+22	-0.02%	EFI	9.7%	GFI	10.5%
Vida Produtiva	+4.4	78% C	Mérito Liquido $			+$360
Live Hability	+2.2	74% C	Mérito Fluido $			+$371
SCS	2.68	79% C	Mérito em Queijo $			+$357
Mastite	+2.6	74% C	Mérito Pastoreio $			+$305
HCR	-1.4	74% C	CCR			+0.6
Tx Prenhez Filhas	+0.6	78% C				

Características de Parto - CDCB-S GENOMIC EVALUATION (4/21)

Facilidade de Parto do Touro	1.9%	70% C	2 Obs
Fac. de Parto das Filhas	1.7%	69% C	0 Filhas
Mortes ao Nascer -Touros	5.6%	62% C	2 Obs
Mortes ao Nascer -Filhas	5.7%	63% C	0 Filhas

Tipo - CDCB-S/HA GENOMIC (4/21) GTPI +2420

PTAT +0.70 80% C. Úbere: +0.95 C. P&P: +0.40 0 Filhas 0 Rebanhos

Linear	-2 / -1 / 0 / +1 / +2
Estatura	0.26
Caract. Leiteira	0.90
Força	1.28
Profundidade Corporal	0.33
Largura de Garupa	1.30
Ângulo da Garupa	0.89
Pernas Traseiras V. Lateral	0.23
Pernas Traseiras V. Tràs	0.45
Ângulo do Casco	0.63
Escore de Pernas e Pés	0.26
Úbere Anterior, Inserção	1.74
Altura Úbere Posterior	0.62
Largura Úbere Posterior	1.11
Ligamento Central	0.07
Profundidade de Úbere	0.48
Coloc. Tetos Anteriores	0.72
Tetos Post. Vista Lateral	0.30
Comprimento de Tetos	0.27

AVÓ: S-S-I OBSERV MANTECA7197-ET (VG-87-VG-MS-DOM)

PGA

007H014651 Superfast

Hy-Jo-De S-S-I Superfast-ET
TR TP TC TL TD
Jared x Modesty x Gambler
Nascimento: 4/19/2018
Reg: H08403151588910
99% RHA-I

Beta-Casein: A1A2 Kappa-Casein: BB

Pai:	Clear-Echo Jed Jared 745-ET
Mãe:	Hy-Jo-De Modesty Maddie-ET (VG-86-VG-MS)
MGS:	Bacon-Hill Pety Modesty-ET (VG-86-GM)
MGD:	Hy-Jo-De Gambler Lorrie-ET (GP-84-VG-MS)
Bisavô:	Le-O-La Mogul Gambler (GP-81)
Bisavó:	Hy-Jo-De Uno Lucille-ET (VG-86-VG-MS)

Avaliação do Touro - CDCB-S GENOMIC EVALUATION (4/21)

Leite	+283	80%R	0 Filhas 0 Rebanhos US			
Gordura	+36	+0.09%				
Proteina	+23	+0.05%	EFI	9.6%	GFI	10.9%
Vida Produtiva	+5.3	76% C	Mérito Liquido $			+$509
Live Hability	+2.0	70% C	Mérito Fluido $			+$452
SCS	2.81	78% C	Mérito em Queijo $			+$536
Mastite	+0.8	70% C	Mérito Pastoreio $			+$515
HCR	-0.3	74% C	CCR			+4.5
Tx Prenhez Filhas	+2.9	76% C				

Características de Parto - CDCB-S GENOMIC EVALUATION (4/21)

Facilidade de Parto do Touro	1.6%	62% C	0 Obs
Fac. de Parto das Filhas	1.4%	60% C	0 Filhas
Mortes ao Nascer -Touros	4.9%	59% C	0 Obs
Mortes ao Nascer -Filhas	3.9%	58% C	0 Filhas

Wellness Traits - ZOETIS WELLNESS EVALUATION (4/21)

VACAS	DWP$	+$507	WT$	+$18	
Mastite	97	52% C	Doença Resp.	96	45% C
Claudicação	100	49% C	Ovário Cístico	104	33% C
Aborto de Vaca	103	41% C	Parto Gemelar	104	51% C
Metrite	107	54% C	Cetose	104	51% C
Retenção Placenta	105	55% C	Febre do leite	96	43% C
Deslocameto Abomaso	102	49% C			
BEZERROS	**CW$**	**-$47**			
Doença Resp.	97	47% C	Diarréia Neonatal	97	49% C
Live Hability	92	52% C			

Tipo - CDCB-S/HA GENOMIC (4/21) GTPI +2573

PTAT +0.20 78% C. Úbere: +1.30 C. P&P: +0.21 0 Filhas 0 Rebanhos

Linear	-2 / -1 / 0 / +1 / +2
Estatura	1.20
Caract. Leiteira	1.05
Força	1.23
Profundidade Corporal	1.61
Largura de Garupa	1.37
Ângulo da Garupa	0.62
Pernas Traseiras V. Lateral	0.34
Pernas Traseiras V. Tràs	0.57
Ângulo do Casco	0.04
Escore de Pernas e Pés	0.09
Úbere Anterior, Inserção	1.76
Altura Úbere Posterior	0.97
Largura Úbere Posterior	0.19
Ligamento Central	0.20
Profundidade de Úbere	1.82
Coloc. Tetos Anteriores	0.15
Tetos Post. Vista Lateral	0.03
Comprimento de Tetos	0.20

MÃE: HY-JO-DE MODESTY MADDIE-ET (VG-86-VG-MS)

BISAVÓ: HY-JO-DE UNO LUCILLE-ET (VG-86-VG-MS)

PGA

007H013511 Sven

S-S-I Sutcliff Sven-ET

Sutcliff x Jackman x Mogul
Nascimento: 8/25/2015
Reg: H08403130641556
99% RHA-I DMS:123,135

Beta-Casein: N/A Kappa-Casein: N/A

Pai:	Bush-Bros Sutcliff 198-ET
Mãe:	S-S-I Jckman 8055 10217-ET (GP-81)
MGS:	De-Su Altajackman-ET
MGD:	Fustead Ssi Mogul S8055-ET (EX-91-2E-EX-MS)
Bisavô:	Mountfield Ssi Dcy Mogul-ET (EX-93-GM)
Bisavó:	Fustead Bowser Swan-ET (VG-85)

Avaliação do Touro - CDCB-S GENOMIC EVALUATION (4/21)

Leite	+156	79%C	0 Filhas 0 Rebanhos US		
Gordura	+23	+0.06%			
Proteina	+2	-0.01%	EFI 8.9%	GFI	9.6%
Vida Produtiva	+3.2	76% C	Mérito Liquido $		+$252
Live Hability	+2.2	71% C	Mérito Fluido $		+$252
SCS	2.70	77% C	Mérito em Queijo $		+$254
Mastite	+3.6	70% C	Mérito Pastoreio $		+$244
HCR	+0.2	71% C	CCR		+1.4
Tx Prenhez Filhas	+1.7	75% C			

Características de Parto - CDCB-S GENOMIC EVALUATION (4/21)

Facilidade de Parto do Touro	2.1%	55% C	0 Obs
Fac. de Parto das Filhas	2.4%	54% C	0 Filhas
Mortes ao Nascer -Touros	6.0%	51% C	0 Obs
Mortes ao Nascer -Filhas	6.9%	52% C	0 Filhas

Tipo - CDCB-S/HA GENOMIC (4/21) GTPI +2266

PTAT +0.13 76% C. Úbere: +0.44 C. P&P: -0.41 0 Filhas 0 Rebanhos

Linear	-2 -1 0 +1 +2	
Estatura		0.30
Caract. Leiteira		0.87
Força		0.13
Profundidade Corporal		0.54
Largura de Garupa		0.24
Ângulo da Garupa		0.02
Pernas Traseiras V. Lateral		0.45
Pernas Traseiras V. Tràs		0.17
Ângulo do Casco		0.18
Escore de Pernas e Pés		0.35
Úbere Anterior, Inserção		1.53
Altura Úbere Posterior		0.21
Largura Úbere Posterior		0.45
Ligamento Central		1.03
Profundidade de Úbere		2.00
Coloc. Tetos Anteriores		0.56
Tetos Post. Vista Lateral		1.09
Comprimento de Tetos		0.21

TIA AVÓ: FARNEAR ADEEN ADELLA-ET (VG-85-VG-MS)

PGA

007H015183 Ten-Four

Preston Ssi Ten-Four-ET
TR TP TC TL TD
Riveting x Slamdunk x Rubicon
Nascimento: 6/2/2019
Reg: H08403205610131
99% RHA-I
The Preston Farms, Quincy, MI
Beta-Casein: A1A2 Kappa-Casein: AE

Pai:	S-S-I Bg Frzzld Riveting-ET
Mãe:	S-S-I Pr 9494 5715-ET (VG-85-VG-MS)
MGS:	Ocd Spring Slamdunk-ET (GM)
MGD:	Mercedes Ts 9494-ET (GP-84)
Bisavô:	Edg Rubicon-ET
Bisavó:	T-Spruce Lgold 7871-ET (GP-83-DOM)

Avaliação do Touro - CDCB-S GENOMIC EVALUATION (4/21)

Leite	+1,002	78%C	0 Filhas 0 Rebanhos US		
Gordura	+85	+0.16%			
Proteina	+41	+0.03%	EFI 9.3%	GFI	10.2%
Vida Produtiva	+5.8	74% C	Mérito Liquido $		+$743
Live Hability	+2.3	69% C	Mérito Fluido $		+$691
SCS	2.59	76% C	Mérito em Queijo $		+$769
Mastite	+2.3	69% C	Mérito Pastoreio $		+$674
HCR	+2.5	72% C	CCR		+2.1
Tx Prenhez Filhas	+1.0	73% C			

Características de Parto - CDCB-S GENOMIC EVALUATION (4/21)

Facilidade de Parto do Touro	2.6%	62% C	0 Obs
Fac. de Parto das Filhas	1.8%	60% C	0 Filhas
Mortes ao Nascer -Touros	6.1%	58% C	0 Obs
Mortes ao Nascer -Filhas	3.7%	58% C	0 Filhas

Wellness Traits - ZOETIS WELLNESS EVALUATION (4/21)

VACAS	DWP$	+$757	WT$	+$6	
Mastite	100	46% C	Doença Resp.	98	38% C
Claudicação	104	43% C	Ovário Cístico	104	25% C
Aborto de Vaca	93	32% C	Parto Gemelar	99	42% C
Metrite	94	45% C	Cetose	101	42% C
Retenção Placenta	95	46% C	Febre do leite	99	35% C
Deslocameto Abomaso	98	42% C			
BEZERROS	**CW$**	**+$11**			
Doença Resp.	103	42% C	Diarréia Neonatal	102	42% C
Live Hability	100	45% C			

Tipo - CDCB-S/HA GENOMIC (4/21) GTPI +2871

PTAT +1.11 76% C. Úbere: +1.09 C. P&P: -0.34 0 Filhas 0 Rebanhos

Linear	-2 -1 0 +1 +2	
Estatura		1.12
Caract. Leiteira		1.55
Força		0.01
Profundidade Corporal		0.31
Largura de Garupa		0.45
Ângulo da Garupa		2.09
Pernas Traseiras V. Lateral		1.68
Pernas Traseiras V. Tràs		0.26
Ângulo do Casco		0.56
Escore de Pernas e Pés		0.09
Úbere Anterior, Inserção		1.19
Altura Úbere Posterior		1.54
Largura Úbere Posterior		1.37
Ligamento Central		0.70
Profundidade de Úbere		1.28
Coloc. Tetos Anteriores		1.32
Tetos Post. Vista Lateral		1.10
Comprimento de Tetos		0.99

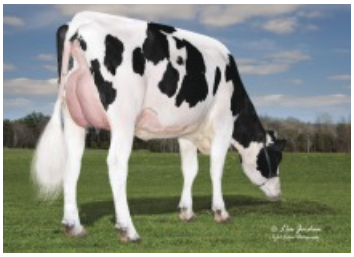

IRMÃ: SSI-DUCKETT 1902

AVÓ PATERNA: S-S-I PROFIT 10668 11643-ET (VG-87-EX-MS)

PGA

007H014909 Testimony

Hilmar-D Testimony
TR TP TC TL TD
Pizazz x Rubicon x Cashcoin
Nascimento: 5/14/2018
Reg: H08403139112559
99% RHA-I DMS:345,456

Beta-Casein: A1A2 Kappa-Casein: BE

Pai:	S-S-I Modesty Pizazz-ET
Mãe:	Hilmar-D Rubicon 10185-ET (EX-90-EX-MS)
MGS:	Edg Rubicon-ET
MGD:	Kellercrest Cashc Lauren-ET (VG-87-EX-MS)
Bisavô:	Farnear-Tbr-Bh Cashcoin-ET
Bisavó:	Kellercrest Rbst Labella-ET (VG-85-VG-MS-GMD-DOM)

Avaliação do Touro - CDCB-S GENOMIC EVALUATION (4/21)

Leite	+524	80%C	0 Filhas 0 Rebanhos US		
Gordura	+52	+0.11%			
Proteina	+44	+0.10%	EFI 9.2%	GFI	9.7%
Vida Produtiva	+4.5	76% C	Mérito Liquido $		+$589
Live Hability	+2.6	70% C	Mérito Fluido $		+$490
SCS	3.03	79% C	Mérito em Queijo $		+$634
Mastite	-0.4	70% C	Mérito Pastoreio $		+$506
HCR	+1.1	74% C	CCR		+0.2
Tx Prenhez Filhas	-0.7	76% C			

Características de Parto - CDCB-S GENOMIC EVALUATION (4/21)

Facilidade de Parto do Touro	2.0%	72% C	34 Obs
Fac. de Parto das Filhas	1.7%	70% C	0 Filhas
Mortes ao Nascer -Touros	5.6%	63% C	2 Obs
Mortes ao Nascer -Filhas	3.9%	63% C	0 Filhas

Wellness Traits - ZOETIS WELLNESS EVALUATION (4/21)

VACAS	DWP$	+$246	WT$	-$260	
Mastite	90	49% C	Doença Resp.	96	42% C
Claudicação	83	46% C	Ovário Cístico	99	30% C
Aborto de Vaca	96	36% C	Parto Gemelar	104	49% C
Metrite	103	51% C	Cetose	103	48% C
Retenção Placenta	97	53% C	Febre do leite	94	38% C
Deslocameto Abomaso	103	45% C			

BEZERROS	CW$	-$85			
Doença Resp.	94	45% C	Diarréia Neonatal	94	47% C
Live Hability	86	50% C			

Tipo - CDCB-S/HA GENOMIC (4/21) GTPI +2655

PTAT +0.93 78% C. Úbere: +1.69 C. P&P: +0.87 0 Filhas 0 Rebanhos

Linear	-2 -1 0 +1 +2	
Estatura		0.13
Caract. Leiteira		0.62
Força		0.63
Profundidade Corporal		0.61
Largura de Garupa		0.51
Ângulo da Garupa		0.32
Pernas Traseiras V. Lateral		0.10
Pernas Traseiras V. Tràs		1.12
Ângulo do Casco		0.62
Escore de Pernas e Pés		0.77
Úbere Anterior, Inserção		2.05
Altura Úbere Posterior		2.06
Largura Úbere Posterior		1.71
Ligamento Central		0.13
Profundidade de Úbere		1.74
Coloc. Tetos Anteriores		0.57
Tetos Post. Vista Lateral		0.12
Comprimento de Tetos		0.18

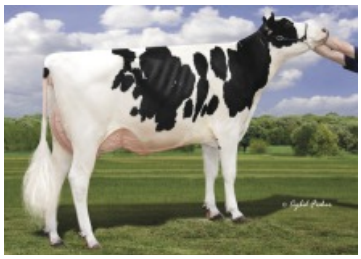

IRMÃ: KINGS-RANSOM PIZAZZ MARSHA (VG-86)

IRMÃ: S-S-I PIZAZZ 7260 8776-ET

PGA

007H015241 The Answer

Sandy-Valley The Answer-ET
TR TP TC TV TL TY TD HH5C
Solution x Jedi x Balisto
Nascimento: 1/30/2019
Reg: H08403148929307
99% RHA-I
Sandy-Valley Farms, Scandinavia, WI
Beta-Casein: A1A2 Kappa-Casein: AB

Pai:	Fustead S-S-I Solution-ET
Mãe:	Sandy-Valley Jedi Aruba-ET
MGS:	S-S-I Montross Jedi-ET (EX-93-GM)
MGD:	Sandy-Valley Bl Paradise-ET (EX-94-2E-EX-MS-DOM)
Bisavô:	De-Su 11236 Balisto-ET
Bisavó:	Sandy-Valley Nu Precious-ET (VG-88-EX-MS-DOM)

Avaliação do Touro - CDCB-S GENOMIC EVALUATION (4/21)

Leite	+598	79%C	0 Filhas 0 Rebanhos US		
Gordura	+95	+0.25%			
Proteina	+43	+0.09%	EFI 9.5%	GFI	10.4%
Vida Produtiva	+4.2	75% C	Mérito Liquido $		+$702
Live Hability	+0.6	70% C	Mérito Fluido $		+$608
SCS	2.81	77% C	Mérito em Queijo $		+$746
Mastite	-0.4	69% C	Mérito Pastoreio $		+$631
HCR	+1.7	73% C	CCR		+1.9
Tx Prenhez Filhas	+0.2	74% C			

Características de Parto - CDCB-S GENOMIC EVALUATION (4/21)

Facilidade de Parto do Touro	1.7%	63% C	0 Obs
Fac. de Parto das Filhas	2.0%	61% C	0 Filhas
Mortes ao Nascer -Touros	5.8%	59% C	0 Obs
Mortes ao Nascer -Filhas	5.2%	60% C	0 Filhas

Wellness Traits - ZOETIS WELLNESS EVALUATION (4/21)

VACAS	DWP$	+$702	WT$	-$32	
Mastite	92	52% C	Doença Resp.	98	45% C
Claudicação	102	49% C	Ovário Cístico	99	33% C
Aborto de Vaca	96	40% C	Parto Gemelar	95	48% C
Metrite	108	51% C	Cetose	108	48% C
Retenção Placenta	106	53% C	Febre do leite	95	41% C
Deslocameto Abomaso	103	48% C			

BEZERROS	CW$	+$12			
Doença Resp.	104	48% C	Diarréia Neonatal	103	50% C
Live Hability	99	53% C			

Tipo - CDCB-S/HA GENOMIC (4/21) GTPI +2805

PTAT +0.72 77% C. Úbere: +1.00 C. P&P: +0.13 0 Filhas 0 Rebanhos

Linear	-2 -1 0 +1 +2	
Estatura		0.05
Caract. Leiteira		0.42
Força		0.05
Profundidade Corporal		0.17
Largura de Garupa		0.12
Ângulo da Garupa		0.04
Pernas Traseiras V. Lateral		0.28
Pernas Traseiras V. Tràs		0.01
Ângulo do Casco		0.60
Escore de Pernas e Pés		0.14
Úbere Anterior, Inserção		1.18
Altura Úbere Posterior		0.87
Largura Úbere Posterior		1.19
Ligamento Central		0.91
Profundidade de Úbere		0.53
Coloc. Tetos Anteriores		1.19
Tetos Post. Vista Lateral		1.41
Comprimento de Tetos		0.31

AVÓ: SANDY-VALLEY BL PARADISE-ET (EX-94-2E-EX-MS-DOM)

IRMÃ: HORSENS S-S-I 3192 3801-ET

PGA

007H014084 Thor

Endroad-Kjm Hero Thor-ET
TR TP TC TL TD
Superhero x Profit x Morden
Nascimento: 2/10/2017
Reg: H08403139490428
99% RHA-I DMS:123,135

Beta-Casein: A1A1 Kappa-Casein: EE

Pai:	Endco Superhero-ET
Mãe:	End-Road Profit 2179-ET (GP-84)
MGS:	S-S-I Partyrock Profit-ET (VG-88-GM)
MGD:	End-Road Morden Maze (VG-88)
Bisavô:	Sully Morden 270-ET (VG-87)
Bisavó:	S-S-I Robust Magic 7228-ET (VG-88-EX-MS-DOM)

Avaliação do Touro - CDCB-S GENOMIC EVALUATION (4/21)

0 Filhas 0 Rebanhos US

Leite	+757	80%R			
Gordura	+47	+0.06%			
Proteina	+48	+0.09%	EFI	9.0%	GFI 10.5%
Vida Produtiva	+3.5	77% C	Mérito Liquido $		+$491
Live Hability	-0.8	71% C	Mérito Fluido $		+$397
SCS	2.82	78% C	Mérito em Queijo $		+$536
Mastite	+0.0	72% C	Mérito Pastoreio $		+$433
HCR	-0.9	73% C	CCR		-0.1
Tx Prenhez Filhas	+0.0	76% C			

Características de Parto - CDCB-S GENOMIC EVALUATION (4/21)

Facilidade de Parto do Touro	2.2%	71% C	3 Obs
Fac. de Parto das Filhas	1.6%	70% C	0 Filhas
Mortes ao Nascer -Touros	7.0%	63% C	3 Obs
Mortes ao Nascer -Filhas	4.7%	63% C	0 Filhas

Wellness Traits - ZOETIS WELLNESS EVALUATION (4/21)

VACAS	DWP$	+$572	WT$	+$11	
Mastite	96	51% C	Doença Resp.	102	43% C
Claudicação	101	48% C	Ovário Cístico	93	30% C
Aborto de Vaca	102	38% C	Parto Gemelar	105	47% C
Metrite	108	50% C	Cetose	106	47% C
Retenção Placenta	95	52% C	Febre do leite	98	41% C
Deslocameto Abomaso	105	46% C			

BEZERROS	CW$	-$10			
Doença Resp.	94	43% C	Diarréia Neonatal	103	45% C
Live Hability	100	49% C			

Tipo - CDCB-S/HA GENOMIC (4/21) GTPI +2620

PTAT +1.19 80% C. Úbere: +1.30 C. P&P: +0.29 0 Filhas 0 Rebanhos

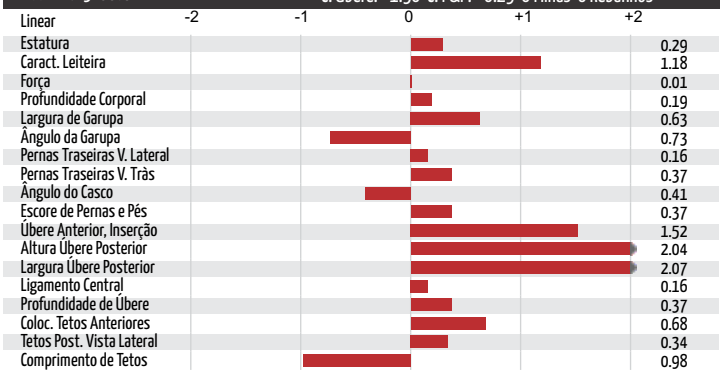

AVÓ: END-ROAD MORDEN MAZE (VG-88)

TRISAVÓ PATERNA: CLEAR-ECHO M-O-M 2150-ET (VG-87-EX-MS-DOM)

PGA

007H014260 TLC

S-S-I Bg Hiphop Tlc-ET
TR TP TC TL TD
Hiphop x Marty x Montross
Nascimento: 5/25/2017
Reg: H08403133120557
99% RHA-I DMS:561,456

Beta-Casein: A1A2 Kappa-Casein: AB

Pai:	Aot Hiphop-ET
Mãe:	S-S-I Marty 10731 11645-ET (VG-86-VG-MS)
MGS:	Pen-Col Marty-ET (VG-88-GM)
MGD:	S-S-I Mont 8646 10731-ET (VG-85-VG-MS)
Bisavô:	Bacon-Hill Montross-ET (EX-92-GM)
Bisavó:	S-S-I Ocosmo Kalisa 8646-ET (VG-88-VG-MS-DOM)

Avaliação do Touro - CDCB-S GENOMIC EVALUATION (4/21)

0 Filhas 0 Rebanhos US

Leite	+1,129	80%C			
Gordura	+60	+0.06%			
Proteina	+44	+0.03%	EFI	9.6%	GFI 10.6%
Vida Produtiva	+3.3	77% C	Mérito Liquido $		+$545
Live Hability	+1.1	71% C	Mérito Fluido $		+$507
SCS	2.94	79% C	Mérito em Queijo $		+$563
Mastite	+0.2	72% C	Mérito Pastoreio $		+$495
HCR	+0.5	74% C	CCR		+0.7
Tx Prenhez Filhas	+0.7	77% C			

Características de Parto - CDCB-S GENOMIC EVALUATION (4/21)

Facilidade de Parto do Touro	1.8%	63% C	0 Obs
Fac. de Parto das Filhas	1.6%	60% C	0 Filhas
Mortes ao Nascer -Touros	5.6%	59% C	0 Obs
Mortes ao Nascer -Filhas	4.4%	59% C	0 Filhas

Wellness Traits - ZOETIS WELLNESS EVALUATION (4/21)

VACAS	DWP$	+$548	WT$	-$17	
Mastite	94	50% C	Doença Resp.	101	42% C
Claudicação	101	46% C	Ovário Cístico	98	27% C
Aborto de Vaca	99	36% C	Parto Gemelar	101	45% C
Metrite	108	48% C	Cetose	107	45% C
Retenção Placenta	105	49% C	Febre do leite	100	38% C
Deslocameto Abomaso	98	44% C			

BEZERROS	CW$	-$4			
Doença Resp.	97	40% C	Diarréia Neonatal	104	42% C
Live Hability	99	46% C			

Tipo - CDCB-S/HA GENOMIC (4/21) GTPI +2655

PTAT +0.92 79% C. Úbere: +1.21 C. P&P: +0.09 0 Filhas 0 Rebanhos

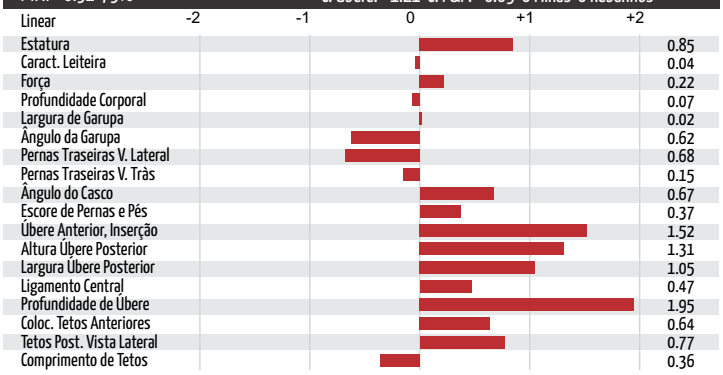

MÃE: S-S-I MARTY 10731 11645-ET (VG-86-VG-MS)

AVÓ PATERNA: COOKIECUTTER SSIRE HAS-ET (VG-88-EX-MS-DOM)

PGA

007H015294 Trice

S-S-I Nugent Trice-ET
TR TC TL TD
Nugent x Drago x Silver
Nascimento: 10/31/2019
Reg: H08403211394835
99% RHA-I
Select Sires Inc., Plain City, OH
Beta-Casein: A1A1 Kappa-Casein: AE

Pai:	S-S-I Outsiders Nugent-ET
Mãe:	Wake-Up Drago Extra 4273 (GP-81)
MGS:	S-S-I Altadrago-ET
MGD:	Wake-Up Silver Emblem 3709 (GP-82)
Bisavô:	Seagull-Bay Silver-ET
Bisavó:	Wake-Up Petrone Eve-ET (VG-85-VG-MS-DOM)

Avaliação do Touro - CDCB-S GENOMIC EVALUATION (4/21)

0 Filhas 0 Rebanhos US

Leite	+769	78%R			
Gordura	+106	+0.27%			
Proteina	+49	+0.09%	EFI	9.2%	GFI 10.4%
Vida Produtiva	+3.4	74% C	Mérito Liquido $		+$757
Live Hability	+0.6	69% C	Mérito Fluido $		+$662
SCS	2.87	76% C	Mérito em Queijo $		+$802
Mastite	+1.1	69% C	Mérito Pastoreio $		+$652
HCR	+1.1	70% C	CCR		-0.7
Tx Prenhez Filhas	-1.1	73% C			

Características de Parto - CDCB-S GENOMIC EVALUATION (4/21)

Facilidade de Parto do Touro	2.0%	61% C	0 Obs
Fac. de Parto das Filhas	2.3%	60% C	0 Filhas
Mortes ao Nascer -Touros	5.6%	58% C	0 Obs
Mortes ao Nascer -Filhas	4.0%	58% C	0 Filhas

Wellness Traits - ZOETIS WELLNESS EVALUATION (4/21)

VACAS	DWP$	+$904	WT$	+$120
Mastite	100	49% C	Doença Resp.	108	42% C
Claudicação	105	46% C	Ovário Cístico	96	29% C
Aborto de Vaca	93	37% C	Parto Gemelar	110	46% C
Metrite	107	49% C	Cetose	104	46% C
Retenção Placenta	102	51% C	Febre do leite	100	39% C
Deslocameto Abomaso	105	45% C			

BEZERROS	CW$	+$20			
Doença Resp.	99	40% C	Diarréia Neonatal	107	42% C
Live Hability	102	46% C			

Tipo - CDCB-S/HA GENOMIC (4/21) GTPI +2893

PTAT +1.29 76% C. Úbere: +1.40 C. P&P: +1.21 0 Filhas 0 Rebanhos

Linear	
Estatura	0.23
Caract. Leiteira	0.38
Força	0.18
Profundidade Corporal	0.07
Largura de Garupa	0.52
Ângulo da Garupa	1.86
Pernas Traseiras V. Lateral	1.19
Pernas Traseiras V. Tràs	1.42
Ângulo do Casco	1.33
Escore de Pernas e Pés	0.99
Úbere Anterior, Inserção	1.76
Altura Úbere Posterior	1.87
Largura Úbere Posterior	1.96
Ligamento Central	0.13
Profundidade de Úbere	0.53
Coloc. Tetos Anteriores	0.04
Tetos Post. Vista Lateral	0.38
Comprimento de Tetos	0.01

AVÓ PATERNA: WELCOME DAMARIS KIM-ET (GP-80)

AVÓ PATERNA: WELCOME DAMARIS KIM-ET (GP-80)

PGA

007H014868 Victorio

Badger S-S-I Victorio-ET
TR TP TC TV TL TY TD
Soprano x Rocketfire x Damaris
Nascimento: 9/9/2018
Reg: H08403149391813
99% RHA-I aAa:423 DMS:345,234
Badger Holsteins, Unity, WI
Beta-Casein: A2A2 Kappa-Casein: BB

Pai:	Ocd Modest Soprano 40332-ET
Mãe:	S-S-I Bg 10995 15368-ET (GP-80)
MGS:	S-S-I Josuper Rocketfire-ET
MGD:	S-S-I Damars Brina 10995-ET (VG-87-VG-MS)
Bisavô:	S-S-I Sterling Damaris-ET
Bisavó:	S-S-I Massey Barrie 8784-ET (GP-81)

Avaliação do Touro - CDCB-S GENOMIC EVALUATION (4/21)

0 Filhas 0 Rebanhos US

Leite	+1,380	80%C			
Gordura	+81	+0.10%			
Proteina	+52	+0.03%	EFI	9.5%	GFI 9.8%
Vida Produtiva	+5.7	75% C	Mérito Liquido $		+$729
Live Hability	+0.9	70% C	Mérito Fluido $		+$688
SCS	2.86	77% C	Mérito em Queijo $		+$750
Mastite	+2.3	69% C	Mérito Pastoreio $		+$659
HCR	+0.9	73% C	CCR		+2.0
Tx Prenhez Filhas	+0.7	74% C	SCR		+0.8

Características de Parto - CDCB-S GENOMIC EVALUATION (4/21)

Facilidade de Parto do Touro	2.2%	94% C	657 Obs
Fac. de Parto das Filhas	2.3%	70% C	0 Filhas
Mortes ao Nascer -Touros	4.9%	88% C	652 Obs
Mortes ao Nascer -Filhas	4.9%	64% C	0 Filhas

Wellness Traits - ZOETIS WELLNESS EVALUATION (4/21)

VACAS	DWP$	+$912	WT$	+$82
Mastite	103	48% C	Doença Resp.	93	41% C
Claudicação	101	45% C	Ovário Cístico	105	27% C
Aborto de Vaca	99	35% C	Parto Gemelar	104	44% C
Metrite	105	46% C	Cetose	103	45% C
Retenção Placenta	94	48% C	Febre do leite	103	39% C
Deslocameto Abomaso	100	44% C			

BEZERROS	CW$	-$4			
Doença Resp.	102	42% C	Diarréia Neonatal	97	48% C
Live Hability	100	47% C			

Tipo - CDCB-S/HA GENOMIC (4/21) GTPI +2834

PTAT +0.87 78% C. Úbere: +1.11 C. P&P: -0.02 0 Filhas 0 Rebanhos

Linear	
Estatura	0.17
Caract. Leiteira	2.31
Força	0.10
Profundidade Corporal	0.33
Largura de Garupa	0.43
Ângulo da Garupa	2.25
Pernas Traseiras V. Lateral	2.02
Pernas Traseiras V. Tràs	0.05
Ângulo do Casco	0.51
Escore de Pernas e Pés	0.18
Úbere Anterior, Inserção	0.55
Altura Úbere Posterior	1.83
Largura Úbere Posterior	2.39
Ligamento Central	0.95
Profundidade de Úbere	0.61
Coloc. Tetos Anteriores	0.83
Tetos Post. Vista Lateral	1.19
Comprimento de Tetos	0.05

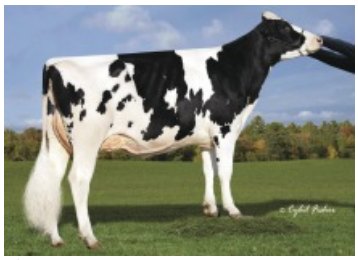

AVÓ: S-S-I DAMARS BRINA 10995-ET (VG-87-VG-MS)

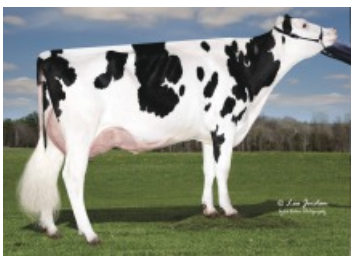

IRMÃ: S-S-I SOPRANO 8019 9847-ET (GP-83)

PGA

007H015192 Vintage

S-S-I Legacy Vintage-ET
TR TP TC TL TD
Legacy x Jaguar x Jedi
Nascimento: 7/7/2019
Reg: H08403208823717
99% RHA-I

Beta-Casein: A2A2 Kappa-Casein: BB

Pai:	Pine-Tree Cw Legacy-ET
Mãe:	S-S-I Jaguar 7274 8624-ET
MGS:	Plain-Knoll S-S-I Jaguar-ET
MGD:	S-S-I Jedi 9278 7274-ET (EX-90-EX-MS)
Bisavô:	S-S-I Montross Jedi-ET (EX-93-GM)
Bisavó:	Sildahl Balsto Mound9278-ET (GP-81)

Avaliação do Touro - CDCB-S GENOMIC EVALUATION (4/21)

Leite	+1,068	77%R	0 Filhas 0 Rebanhos US			
Gordura	+85	+0.15%				
Proteina	+54	+0.07%	EFI	9.3%	GFI	9.9%
Vida Produtiva	+4.8	74% C	Mérito Liquido $			+$722
Live Hability	-0.2	69% C	Mérito Fluido $			+$635
SCS	2.68	75% C	Mérito em Queijo $			+$764
Mastite	+1.6	69% C	Mérito Pastoreio $			+$633
HCR	+2.2	71% C	CCR			+0.7
Tx Prenhez Filhas	-0.6	73% C				

Características de Parto - CDCB-S GENOMIC EVALUATION (4/21)

Facilidade de Parto do Touro	1.8%	62% C	0 Obs
Fac. de Parto das Filhas	2.4%	59% C	0 Filhas
Mortes ao Nascer -Touros	5.4%	59% C	0 Obs
Mortes ao Nascer -Filhas	4.8%	56% C	0 Filhas

Wellness Traits - ZOETIS WELLNESS EVALUATION (4/21)

VACAS	DWP$	+$789	WT$	-$61	
Mastite	99	47% C	Doença Resp.	96	39% C
Claudicação	90	44% C	Ovário Cístico	100	27% C
Aborto de Vaca	98	33% C	Parto Gemelar	101	43% C
Metrite	103	46% C	Cetose	104	43% C
Retenção Placenta	103	48% C	Febre do leite	96	36% C
Deslocameto Abomaso	98	43% C			

BEZERROS	CW$	+$14			
Doença Resp.	96	42% C	Diarréia Neonatal	106	43% C
Live Hability	103	44% C			

Tipo - CDCB-S/HA GENOMIC (4/21) GTPI +2815

PTAT +0.42 75% C. Úbere: +0.96 C. P&P: -0.20 0 Filhas 0 Rebanhos

Linear	-2 / -1 / 0 / +1 / +2	
Estatura		0.58
Caract. Leiteira		0.46
Força		0.93
Profundidade Corporal		0.87
Largura de Garupa		1.41
Ângulo da Garupa		0.43
Pernas Traseiras V. Lateral		0.08
Pernas Traseiras V. Tràs		0.76
Ângulo do Casco		0.38
Escore de Pernas e Pés		0.17
Úbere Anterior, Inserção		0.74
Altura Úbere Posterior		1.56
Largura Úbere Posterior		1.26
Ligamento Central		0.08
Profundidade de Úbere		0.22
Coloc. Tetos Anteriores		0.38
Tetos Post. Vista Lateral		0.11
Comprimento de Tetos		0.58

AVÓ: S-S-I JEDI 9278 7274-ET (EX-90-EX-MS)

AVÓ PATERNA: ENDCO YODER L7933 9839-ET (GP-83-VG-MS)

PGA

007H014142 Vitaly

S-S-I Bourbon Vitaly-ET
TP TC TL TD
Bourbon x Supershot x Numero Uno
Nascimento: 4/12/2017
Reg: H08403139490553
99% RHA-I DMS:234,345

Beta-Casein: A1A2 Kappa-Casein: AB

Pai:	Wa-Del Abs Bourbon-ET
Mãe:	Seagull-Bay-Mj Siri-ET
MGS:	Cogent Supershot
MGD:	Seagull-Bay Alexa Three-ET (VG-85-VG-MS)
Bisavô:	Amighetti Numero Uno-ET (GM)
Bisavó:	Pine-Tree Dorcy Alexa li-ET (VG-88-VG-MS-DOM)

Avaliação do Touro - CDCB-S GENOMIC EVALUATION (4/21)

Leite	+1,070	80%C	0 Filhas 0 Rebanhos US			
Gordura	+9	-0.11%				
Proteina	+35	+0.01%	EFI	9.0%	GFI	10.0%
Vida Produtiva	+4.6	77% C	Mérito Liquido $			+$364
Live Hability	+2.1	72% C	Mérito Fluido $			+$344
SCS	2.68	78% C	Mérito em Queijo $			+$375
Mastite	+1.7	73% C	Mérito Pastoreio $			+$377
HCR	+1.2	73% C	CCR			+4.3
Tx Prenhez Filhas	+2.9	77% C				

Características de Parto - CDCB-S GENOMIC EVALUATION (4/21)

Facilidade de Parto do Touro	2.0%	63% C	0 Obs
Fac. de Parto das Filhas	2.1%	62% C	0 Filhas
Mortes ao Nascer -Touros	5.6%	60% C	0 Obs
Mortes ao Nascer -Filhas	6.2%	60% C	0 Filhas

Wellness Traits - ZOETIS WELLNESS EVALUATION (4/21)

VACAS	DWP$	+$475	WT$	+$206	
Mastite	110	53% C	Doença Resp.	100	45% C
Claudicação	102	49% C	Ovário Cístico	91	31% C
Aborto de Vaca	92	40% C	Parto Gemelar	99	50% C
Metrite	103	52% C	Cetose	106	49% C
Retenção Placenta	98	54% C	Febre do leite	100	39% C
Deslocameto Abomaso	99	48% C			

BEZERROS	CW$	-$48			
Doença Resp.	92	45% C	Diarréia Neonatal	97	45% C
Live Hability	95	50% C			

Tipo - CDCB-S/HA GENOMIC (4/21) GTPI +2429

PTAT +0.05 79% C. Úbere: +0.66 C. P&P: -0.42 0 Filhas 0 Rebanhos

Linear	-2 / -1 / 0 / +1 / +2	
Estatura		0.36
Caract. Leiteira		0.57
Força		0.10
Profundidade Corporal		0.73
Largura de Garupa		0.30
Ângulo da Garupa		0.42
Pernas Traseiras V. Lateral		1.12
Pernas Traseiras V. Tràs		0.72
Ângulo do Casco		0.27
Escore de Pernas e Pés		0.20
Úbere Anterior, Inserção		1.48
Altura Úbere Posterior		0.66
Largura Úbere Posterior		0.52
Ligamento Central		0.43
Profundidade de Úbere		1.48
Coloc. Tetos Anteriores		0.64
Tetos Post. Vista Lateral		0.82
Comprimento de Tetos		0.76

MÃE: SEAGULL-BAY-MJ SIRI-ET

AVÓ PATERNA: WA-DEL MASSEY BELINDA-ET (VG-85-VG-MS)

PGA

007H013321 Webster

S-S-I Kingboy Webster-ET
TV TL TY TD
Kingboy x Supersire x Buckeye
Nascimento: 9/15/2014
Reg: H08403125325395
99% RHA-I DMS:561

Beta-Casein: A2A2 Kappa-Casein: AB

Pai:	Morningview Mcc Kingboy-ET (EX-92)
Mãe:	Woodcrest Super Yellow (VG-85-VG-MS-DOM)
MGS:	Seagull-Bay Supersire-ET (EX-90-GM)
MGD:	Coyne-Farms Bkeye Yvonne-ET (VG-88-VG-MS-DOM)
Bisavô:	R-E-W Buckeye-ET (EX-90)
Bisavó:	Coyne-Farms Finley Yarn-ET (VG-88-EX-MS-GMD-DOM)

A2/A2

Avaliação do Touro - CDCB-S GENOMIC EVALUATION (4/21)

Leite	+807	81%R	0 Filhas 0 Rebanhos US		
Gordura	+51	+0.07%			
Proteina	+14	-0.04%	EFI 9.2%	GFI	9.7%
Vida Produtiva	+1.1	79% C	Mérito Liquido $		+$323
Live Hability	-1.8	74% C	Mérito Fluido $		+$355
SCS	2.86	80% C	Mérito em Queijo $		+$310
Mastite	+1.4	74% C	Mérito Pastoreio $		+$308
HCR	-1.3	75% C	CCR		+0.8
Tx Prenhez Filhas	+0.4	78% C			

Características de Parto - CDCB-S GENOMIC EVALUATION (4/21)

Facilidade de Parto do Touro	2.2%	63% C	0 Obs
Fac. de Parto das Filhas	2.5%	62% C	0 Filhas
Mortes ao Nascer -Touros	6.1%	61% C	0 Obs
Mortes ao Nascer -Filhas	5.5%	61% C	0 Filhas

Tipo - CDCB-S/HA GENOMIC (4/21) GTPI +2383

PTAT +0.97 81% C. Úbere: +1.06 C. P&P: +0.42 0 Filhas 0 Rebanhos

Linear	-2 … +2	
Estatura		0.05
Caract. Leiteira		0.80
Força		0.40
Profundidade Corporal		0.27
Largura de Garupa		0.98
Ângulo da Garupa		2.02
Pernas Traseiras V. Lateral		0.31
Pernas Traseiras V. Tràs		0.27
Ângulo do Casco		0.22
Escore de Pernas e Pés		0.43
Úbere Anterior, Inserção		0.94
Altura Úbere Posterior		1.55
Largura Úbere Posterior		1.63
Ligamento Central		0.04
Profundidade de Úbere		0.79
Coloc. Tetos Anteriores		0.29
Tetos Post. Vista Lateral		0.58
Comprimento de Tetos		0.50

AVÓ: COYNE-FARMS BKEYE YVONNE-ET (VG-88-VG-MS-DOM)

PGA

007H015135 White Gold

S-S-I Cascade White Gold-ET
TR TP TC TL TD
Cascade x Achiever x Profit
Nascimento: 5/19/2019
Reg: H08403205704035
99% RHA-I

Beta-Casein: A2A2 Kappa-Casein: BB

Pai:	Regan-Danhof Cascade-ET
Mãe:	Ms Ri-Val-Re Achvr Paula-ET (VG-85-VG-MS)
MGS:	Abs Achiever-ET
MGD:	Pine-Tree 9882 Prof 7009-ET (GP-82)
Bisavô:	S-S-I Partyrock Profit-ET (VG-88-GM)
Bisavó:	Ocd Supersire 9882-ET (VG-86-VG-MS-DOM)

A2/A2

Avaliação do Touro - CDCB-S GENOMIC EVALUATION (4/21)

Leite	+525	77%C	0 Filhas 0 Rebanhos US		
Gordura	+100	+0.28%			
Proteina	+39	+0.08%	EFI 9.5%	GFI	10.6%
Vida Produtiva	+2.3	74% C	Mérito Liquido $		+$685
Live Hability	+0.9	69% C	Mérito Fluido $		+$601
SCS	2.93	75% C	Mérito em Queijo $		+$724
Mastite	-0.5	69% C	Mérito Pastoreio $		+$627
HCR	+2.6	70% C	CCR		+1.2
Tx Prenhez Filhas	+0.1	73% C			

Características de Parto - CDCB-S GENOMIC EVALUATION (4/21)

Facilidade de Parto do Touro	2.5%	62% C	0 Obs
Fac. de Parto das Filhas	2.8%	57% C	0 Filhas
Mortes ao Nascer -Touros	6.2%	59% C	0 Obs
Mortes ao Nascer -Filhas	4.2%	54% C	0 Filhas

Wellness Traits - ZOETIS WELLNESS EVALUATION (4/21)

VACAS	DWP$ +$550		WT$ -$105		
Mastite	94	49% C	Doença Resp.	100	42% C
Claudicação	97	46% C	Ovário Cístico	107	29% C
Aborto de Vaca	94	36% C	Parto Gemelar	104	46% C
Metrite	98	49% C	Cetose	102	46% C
Retenção Placenta	105	51% C	Febre do leite	102	38% C
Deslocameto Abomaso	97	45% C			
BEZERROS	**CW$ -$13**				
Doença Resp.	98	40% C	Diarréia Neonatal	104	42% C
Live Hability	96	45% C			

Tipo - CDCB-S/HA GENOMIC (4/21) GTPI +2873

PTAT +2.10 76% C. Úbere: +2.10 C. P&P: +0.59 0 Filhas 0 Rebanhos

Linear	-2 … +2	
Estatura		1.51
Caract. Leiteira		1.99
Força		0.82
Profundidade Corporal		1.13
Largura de Garupa		1.50
Ângulo da Garupa		0.22
Pernas Traseiras V. Lateral		1.13
Pernas Traseiras V. Tràs		0.48
Ângulo do Casco		0.57
Escore de Pernas e Pés		1.04
Úbere Anterior, Inserção		2.46
Altura Úbere Posterior		2.62
Largura Úbere Posterior		2.87
Ligamento Central		1.82
Profundidade de Úbere		1.81
Coloc. Tetos Anteriores		2.25
Tetos Post. Vista Lateral		2.14
Comprimento de Tetos		1.15

MÃE: MS RI-VAL-RE ACHVR PAULA-ET (VG-85-VG-MS)

BISAVÓ: OCD SUPERSIRE 9882-ET (VG-86-VG-MS-DOM)

PGA

007H014404 Wildcat

SELECT SIRES INC.

Sandy-Valley Wildcat-ET
TR TP TC TL TD HH5C
Copycat x Modesty x Bombero
Nascimento: 10/24/2017
Reg: H08403140616458
99% RHA-I DMS:234,345

Beta-Casein: A1A2 Kappa-Casein: AB

Pai:	Sandy-Valley Copycat-TW-ET (VG-87-GM)
Mãe:	Sandy-Valley Md Audi-ET (VG-88-EX-MS)
MGS:	Bacon-Hill Pety Modesty-ET (VG-86-GM)
MGD:	Sandy-Valley Bmbr Auburn-ET (VG-87-VG-MS-DOM)
Bisavô:	Richmond-Fd El Bombero-ET
Bisavó:	Sandy-Valley Mogul Amber-ET (VG-88-EX-MS-GMD-DOM)

Avaliação do Touro - CDCB-S GENOMIC EVALUATION (4/21)

Leite	+786	80%R	0 Filhas 0 Rebanhos US			
Gordura	+81	+0.18%				
Proteina	+42	+0.06%	EFI	9.3%	GFI	10.2%
Vida Produtiva	+3.2	76% C	Mérito Liquido $			+$604
Live Hability	-0.4	70% C	Mérito Fluido $			+$538
SCS	2.97	78% C	Mérito em Queijo $			+$635
Mastite	+1.1	70% C	Mérito Pastoreio $			+$563
HCR	-0.4	74% C	CCR			+2.0
Tx Prenhez Filhas	+0.9	76% C				

Características de Parto - CDCB-S GENOMIC EVALUATION (4/21)

Facilidade de Parto do Touro	2.1%	62% C	0 Obs
Fac. de Parto das Filhas	2.2%	60% C	0 Filhas
Mortes ao Nascer -Touros	5.8%	59% C	0 Obs
Mortes ao Nascer -Filhas	6.0%	59% C	0 Filhas

Wellness Traits - ZOETIS WELLNESS EVALUATION (4/21)

VACAS	DWP$	+$690	WT$	+$49	
Mastite	96	52% C	Doença Resp.	104	44% C
Claudicação	104	49% C	Ovário Cístico	98	32% C
Aborto de Vaca	97	40% C	Parto Gemelar	104	51% C
Metrite	109	54% C	Cetose	106	51% C
Retenção Placenta	102	55% C	Febre do leite	94	43% C
Deslocameto Abomaso	102	48% C			

BEZERROS	CW$	-$16			
Doença Resp.	98	46% C	Diarréia Neonatal	106	48% C
Live Hability	94	51% C			

Tipo - CDCB-S/HA GENOMIC (4/21) GTPI +2718

PTAT +0.77 79% C. Úbere: +1.05 C. P&P: +0.45 0 Filhas 0 Rebanhos

Linear	-2 -1 0 +1 +2	
Estatura		0.09
Caract. Leiteira		0.50
Força		0.08
Profundidade Corporal		0.01
Largura de Garupa		0.73
Ângulo da Garupa		0.50
Pernas Traseiras V. Lateral		0.13
Pernas Traseiras V. Tràs		0.09
Ângulo do Casco		0.13
Escore de Pernas e Pés		0.51
Úbere Anterior, Inserção		0.80
Altura Úbere Posterior		1.39
Largura Úbere Posterior		1.30
Ligamento Central		1.04
Profundidade de Úbere		0.30
Coloc. Tetos Anteriores		0.78
Tetos Post. Vista Lateral		1.31
Comprimento de Tetos		0.42

BISAVÓ: SANDY-VALLEY MOGUL AMBER-ET (VG-88-EX-MS-GMD-DOM)

IRMÃ: KINGS-RANSOM COPY DREAM-ET (VG-88)

PGA

007H014857 Wizard

Melarry Rolan Wizard-ET
TR TP TC TL TD
Rolan x Frazzled x Balisto
Nascimento: 7/16/2018
Reg: H08403148934421
99% RHA-I aAa:432 DMS:234,345

Beta-Casein: A1A1 Kappa-Casein: AE

Melarry Rolan Wizard-ET

Pai:	Progenesis Modest Rolan 512 (GM)
Mãe:	Melarry Frazzled Fairy-ET (VG-86-VG-MS)
MGS:	Melarry Josuper Frazzled-ET
MGD:	Melarry Balisto Farrah-ET (VG-85)
Bisavô:	De-Su 11236 Balisto-ET
Bisavó:	Melarry Mogul Freck-ET (EX-90-2E-EX-MS-DOM)

Avaliação do Touro - CDCB-S GENOMIC EVALUATION (4/21)

Leite	+1,282	80%R	0 Filhas 0 Rebanhos US			
Gordura	+93	+0.15%				
Proteina	+52	+0.04%	EFI	9.3%	GFI	10.4%
Vida Produtiva	+5.3	76% C	Mérito Liquido $			+$745
Live Hability	+1.8	70% C	Mérito Fluido $			+$695
SCS	2.93	78% C	Mérito em Queijo $			+$769
Mastite	+1.5	70% C	Mérito Pastoreio $			+$651
HCR	+1.9	74% C	CCR			+1.5
Tx Prenhez Filhas	-0.1	76% C	SCR			-1.2

Características de Parto - CDCB-S GENOMIC EVALUATION (4/21)

Facilidade de Parto do Touro	1.9%	88% C	239 Obs
Fac. de Parto das Filhas	2.0%	70% C	0 Filhas
Mortes ao Nascer -Touros	5.9%	80% C	237 Obs
Mortes ao Nascer -Filhas	5.0%	63% C	0 Filhas

Wellness Traits - ZOETIS WELLNESS EVALUATION (4/21)

VACAS	DWP$	+$787	WT$	-$6	
Mastite	94	53% C	Doença Resp.	102	45% C
Claudicação	100	50% C	Ovário Cístico	104	33% C
Aborto de Vaca	102	41% C	Parto Gemelar	101	51% C
Metrite	111	53% C	Cetose	108	50% C
Retenção Placenta	104	54% C	Febre do leite	98	42% C
Deslocameto Abomaso	100	49% C			

BEZERROS	CW$	-$11			
Doença Resp.	104	49% C	Diarréia Neonatal	95	51% C
Live Hability	98	53% C			

Tipo - CDCB-S/HA GENOMIC (4/21) GTPI +2842

PTAT +0.56 79% C. Úbere: +1.25 C. P&P: -0.40 0 Filhas 0 Rebanhos

Linear	-2 -1 0 +1 +2	
Estatura		0.51
Caract. Leiteira		0.37
Força		0.31
Profundidade Corporal		0.18
Largura de Garupa		0.24
Ângulo da Garupa		0.19
Pernas Traseiras V. Lateral		0.72
Pernas Traseiras V. Tràs		0.62
Ângulo do Casco		0.69
Escore de Pernas e Pés		0.21
Úbere Anterior, Inserção		1.47
Altura Úbere Posterior		1.98
Largura Úbere Posterior		1.62
Ligamento Central		0.03
Profundidade de Úbere		0.73
Coloc. Tetos Anteriores		0.58
Tetos Post. Vista Lateral		0.74
Comprimento de Tetos		0.47

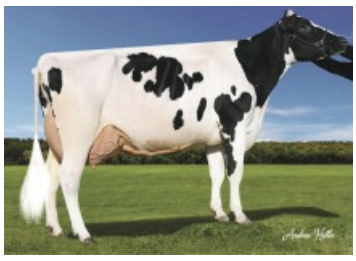

BISAVÓ: MELARRY MOGUL FRECK-ET (EX-90-2E-EX-MS-DOM)

MÃE: COOKIECUTTER R HONORANDS-ET (GP-82)

PGA

007H014494 Wizard I

S-S-I La Charge Wizard-ET
TR TP TC TL TD
Charge x Ferdinand x Jennings
Nascimento: 10/11/2017
Reg: H08403136176371
99% RHA-I

Beta-Casein: A2A2 Kappa-Casein: BB

Pai:	Sandy-Valley Jedi Charge-ET
Mãe:	S-S-I Ferdin 10625 11764-ET (VG-85-VG-MS)
MGS:	De-Su Ferdinand 12489-ET (EX-90)
MGD:	S-S-I Jenn 8290 10625-ET (VG-88-VG-MS)
Bisavô:	De-Su Mgl Jennings 11400-ET (VG-88)
Bisavó:	S-S-I Mcc Eden 8290-ET

Avaliação do Touro - CDCB-S GENOMIC EVALUATION (4/21)

Leite	+123	79%C	0 Filhas 0 Rebanhos US			
Gordura	+26	+0.08%				
Proteina	+27	+0.08%	EFI	9.8%	GFI	10.3%
Vida Produtiva	+4.6	76% C	Mérito Liquido $			+$388
Live Hability	+1.0	70% C	Mérito Fluido $			+$295
SCS	2.67	78% C	Mérito em Queijo $			+$432
Mastite	+1.6	70% C	Mérito Pastoreio $			+$382
HCR	+0.0	72% C	CCR			+2.6
Tx Prenhez Filhas	+2.5	75% C				

Características de Parto - CDCB-S GENOMIC EVALUATION (4/21)

Facilidade de Parto do Touro	2.0%	61% C	0 Obs
Fac. de Parto das Filhas	2.0%	59% C	0 Filhas
Mortes ao Nascer -Touros	5.5%	57% C	0 Obs
Mortes ao Nascer -Filhas	6.1%	57% C	0 Filhas

Wellness Traits - ZOETIS WELLNESS EVALUATION (4/21)

VACAS	DWP$	+$389	WT$	+$38	
Mastite	101	41% C	Doença Resp.	101	33% C
Claudicação	95	38% C	Ovário Cístico	102	18% C
Aborto de Vaca	101	27% C	Parto Gemelar	100	36% C
Metrite	108	39% C	Cetose	106	36% C
Retenção Placenta	100	41% C	Febre do leite	103	28% C
Deslocameto Abomaso	99	36% C			
BEZERROS	**CW$**	**+$29**			
Doença Resp.	103	30% C	Diarréia Neonatal	100	31% C
Live Hability	106	36% C			

Tipo - CDCB-S/HA GENOMIC (4/21) GTPI +2479

PTAT +0.38 76% C. Úbere: +1.23 C. P&P: -0.21 0 Filhas 0 Rebanhos

Linear	
Estatura	0.32
Caract. Leiteira	1.77
Força	1.06
Profundidade Corporal	0.09
Largura de Garupa	0.83
Ângulo da Garupa	0.30
Pernas Traseiras V. Lateral	3.07
Pernas Traseiras V. Tràs	0.07
Ângulo do Casco	1.84
Escore de Pernas e Pés	0.12
Úbere Anterior, Inserção	2.27
Altura Úbere Posterior	1.17
Largura Úbere Posterior	0.53
Ligamento Central	0.05
Profundidade de Úbere	2.27
Coloc. Tetos Anteriores	0.32
Tetos Post. Vista Lateral	0.76
Comprimento de Tetos	0.21

AVÓ: S-S-I JENN 8290 10625-ET (VG-88-VG-MS)

TRISAVÓ PATERNA: LARCREST COMET-ETS (VG-87-VG-MS-DOM)

PGA

007H013500 Wizard II

S-S-I Sherpa Wizard-ET

Sherpa x Partyrock x Mogul
Nascimento: 8/7/2015
Reg: H08403130641484
99% RHA-I DMS:561

Beta-Casein: N/A Kappa-Casein: N/A

Pai:	Lonsdale Bt Sherpa (VG-85)
Mãe:	S-S-I Party 7950 10375-ET (GP-80-DOM)
MGS:	S-S-I Maurice Partyrock-ET (VG-87)
MGD:	S-S-I Mogul Osanna 7950-ET (VG-85-VG-MS-DOM)
Bisavô:	Mountfield Ssi Dcy Mogul-ET (EX-93-GM)
Bisavó:	Our-Favorite Okiilanee-ET (VG-88-EX-MS)

Avaliação do Touro - CDCB-S GENOMIC EVALUATION (4/21)

Leite	+1,238	81%C	0 Filhas 0 Rebanhos US			
Gordura	+24	-0.08%				
Proteina	+38	+0.00%	EFI	9.0%	GFI	10.0%
Vida Produtiva	+3.4	77% C	Mérito Liquido $			+$369
Live Hability	+1.2	71% C	Mérito Fluido $			+$360
SCS	2.80	79% C	Mérito em Queijo $			+$375
Mastite	+0.6	72% C	Mérito Pastoreio $			+$267
HCR	-0.2	72% C	CCR			-3.2
Tx Prenhez Filhas	-2.1	77% C				

Características de Parto - CDCB-S GENOMIC EVALUATION (4/21)

Facilidade de Parto do Touro	2.3%	62% C	0 Obs
Fac. de Parto das Filhas	2.1%	60% C	0 Filhas
Mortes ao Nascer -Touros	6.7%	57% C	0 Obs
Mortes ao Nascer -Filhas	5.9%	58% C	0 Filhas

Tipo - CDCB-S/HA GENOMIC (4/21) GTPI +2415

PTAT +0.44 78% C. Úbere: +1.50 C. P&P: +0.50 0 Filhas 0 Rebanhos

Linear	
Estatura	0.36
Caract. Leiteira	0.29
Força	0.58
Profundidade Corporal	0.52
Largura de Garupa	0.74
Ângulo da Garupa	0.36
Pernas Traseiras V. Lateral	0.07
Pernas Traseiras V. Tràs	0.50
Ângulo do Casco	0.23
Escore de Pernas e Pés	0.36
Úbere Anterior, Inserção	1.31
Altura Úbere Posterior	1.91
Largura Úbere Posterior	1.18
Ligamento Central	0.60
Profundidade de Úbere	1.37
Coloc. Tetos Anteriores	0.44
Tetos Post. Vista Lateral	0.22
Comprimento de Tetos	0.00

AVÓ: S-S-I MOGUL OSANNA 7950-ET (VG-85-VG-MS-DOM)

PGA

007H015036
Zev

S-S-I Renegade Zev-ET
TR TP TC TV TL TY TD
Renegade x Medley x Octoberfest
Nascimento: 2/19/2019
Reg: H08403206205266
99% RHA-I aAa:354 DMS:345,135
Select Sires Inc., Plain City, OH
Beta-Casein: A1A2 Kappa-Casein: AB

S-S-I Renegade Zev-ET

Pai:	S-S-I PR Renegade-ET
Mãe:	Pine-Tree 774 Medle 7672-ET
MGS:	Abs Medley-ET
MGD:	Seagull-Bay My Octavia-ET (VG-86)
Bisavô:	Ladys-Manor Octoberfest-ET
Bisavó:	S-S-I Moonry Myesha 9071-ET (VG-85-VG-MS-DOM)

Avaliação do Touro - CDCB-S GENOMIC EVALUATION (4/21)

Leite	+1,239	78%C			0 Filhas 0 Rebanhos US	
Gordura	+90	+0.14%				
Proteina	+56	+0.06%	EFI	8.5%	GFI	9.4%
Vida Produtiva	+4.3	74% C	Mérito Liquido $			+$709
Live Hability	+2.0	69% C	Mérito Fluido $			+$637
SCS	2.83	75% C	Mérito em Queijo $			+$743
Mastite	+0.6	68% C	Mérito Pastoreio $			+$614
HCR	-0.6	70% C	CCR			+0.2
Tx Prenhez Filhas	+0.0	73% C	SCR			+0.2

Características de Parto - CDCB-S GENOMIC EVALUATION (4/21)

Facilidade de Parto do Touro	1.7%	62% C	0 Obs
Fac. de Parto das Filhas	2.1%	60% C	0 Filhas
Mortes ao Nascer -Touros	6.7%	58% C	0 Obs
Mortes ao Nascer -Filhas	7.0%	59% C	0 Filhas

Wellness Traits - ZOETIS WELLNESS EVALUATION (4/21)

VACAS	DWP$	+$742	WT$	+$40	
Mastite	102	45% C	Doença Resp.	103	37% C
Claudicação	91	41% C	Ovário Cístico	97	23% C
Aborto de Vaca	98	31% C	Parto Gemelar	104	41% C
Metrite	107	44% C	Cetose	106	40% C
Retenção Placenta	105	46% C	Febre do leite	101	34% C
Deslocameto Abomaso	104	40% C			
BEZERROS	**CW$**	**-$75**			
Doença Resp.	93	38% C	Diarréia Neonatal	101	42% C
Live Hability	85	43% C			

Tipo - CDCB-S/HA GENOMIC (4/21) **GTPI +2827**

PTAT +0.79 75% C. Úbere: +0.92 C. P&P: +0.10 0 Filhas 0 Rebanhos

Linear	-2 / -1 / 0 / +1 / +2	
Estatura		0.32
Caract. Leiteira		0.75
Força		0.64
Profundidade Corporal		0.43
Largura de Garupa		0.15
Ângulo da Garupa		0.85
Pernas Traseiras V. Lateral		1.28
Pernas Traseiras V. Tràs		0.83
Ângulo do Casco		0.56
Escore de Pernas e Pés		0.01
Úbere Anterior, Inserção		0.75
Altura Úbere Posterior		1.57
Largura Úbere Posterior		1.94
Ligamento Central		0.21
Profundidade de Úbere		0.05
Coloc. Tetos Anteriores		0.11
Tetos Post. Vista Lateral		0.34
Comprimento de Tetos		0.81

BISAVÓ: S-S-I MOONRY MYESHA 9071-ET (VG-85-VG-MS-DOM)

IRMÃ: S-S-I RENEGAD 8235 10203-ET (GP-82)

IRMÃ: S-S-I RENEGAD 8235 10203-ET (GP-82)

AVÓ PATERNA: S-S-I MIngtn 10398 11588-ET (VG-85-VG-MS)

NXGEN

Leite (lbs)

250H014937	Bullseye	1.866
007H015464	Lunar	1.796
014H015181	Tribute	1.636
007H015186	Lexus	1.626
007H015337	Supercharge	1.617
007H015242	Espionage	1.578
014H015201	Moonshiner	1.471
014H015250	Heliogen	1.466
014H015478	Stingray	1.464
007H015196	Venus	1.385

Proteína (lbs)

007H015464	Lunar	64
007H015186	Lexus	63
014H015181	Tribute	58
007H015242	Espionage	58
007H015473	Boleto	58
007H015436	Avid	58
007H015479	Entice-P	58
014H015201	Moonshiner	57
014H015250	Heliogen	56
007H015085	Parfect	56
		55

Gordura (lbs)

014H015265	Tua	121
007H015139	Faneca	120
007H015173	Dobbins	119
007H015465	Crusher	116
007H015195	Lazer	115
250H015087	Rozline	113
007H015167	Gameday	112
007H015069	Top Dog	111
007H015436	Avid	110
007H015344	Mowgli	110

Sólidos Totais (lbs)

007H015173	Dobbins	173
007H015195	Lazer	170
007H015436	Avid	168
007H015465	Crusher	167
007H015167	Gameday	166
014H015265	Tua	165
007H015344	Mowgli	165
007H015139	Faneca	164
007H015479	Entice-P	161
007H015099	Reliant	160

TPI

007H015167	Gameday	3043
007H015394	Drive	3005
007H015337	Supercharge	2994
014H015250	Heliogen	2988
014H015181	Tribute	2985
007H015473	Boleto	2983
014H015334	Shine	2980
007H015085	Parfect	2973
007H015195	Lazer	2969
007H015069	Top Dog	2962

Mérito Líquido ($)

014H015453	Exotic	912
007H015167	Gameday	889
014H015478	Stingray	873
014H015334	Shine	871
007H015196	Venus	868
007H015394	Drive	865
007H015242	Espionage	864
007H015195	Lazer	852
007H015337	Supercharge	849
007H015436	Avid	841

PTA Tipo

007H015139	Faneca	1.88
014H015201	Moonshiner	1.72
007H015465	Crusher	1.62
007H015167	Gameday	1.43
250H015087	Rozline	1.41
007H015173	Dobbins	1.37
014H015223	Conway	1.36
007H015337	Supercharge	1.26
007H015473	Boleto	1.17
014H015181	Tribute	1.14

Composto Úbere

014H015288	Newman	1.96
007H015085	Parfect	1.91
014H015201	Moonshiner	1.85
007H015337	Supercharge	1.73
250H014937	Bullseye	1.72
007H015139	Faneca	1.63
007H015167	Gameday	1.63
014H015181	Tribute	1.59
014H015334	Shine	1.55
007H015473	Boleto	1.52

Fertilidade das Filhas

014H015454	Bangkok	2.5
014H015445	Massey	2.3
014H015250	Heliogen	1.9
014H015453	Exotic	1.7
007H015394	Drive	1.6
014H015288	Newman	1.3
014H015334	Shine	1.3
014H015223	Conway	1.3
014H015478	Stingray	1.2
007H015337	Supercharge	0.9

Células Somáticas

014H015445	Massey	2.43
014H015454	Bangkok	2.49
014H015250	Heliogen	2.52
014H015334	Shine	2.53
014H015181	Tribute	2.54
007H015370	Regal	2.56
014H015453	Exotic	2.59
007H015186	Lexus	2.59
007H015242	Espionage	2.60
014H015288	Newman	2.61

Vida Produtiva

014H015445	Shine	7.9
014H015334	Massey	7.9
250H014937	Bullseye	7.7
014H015453	Exotic	7.6
007H015242	Stingray	7.5
014H015478	Espionage	7.5
014H015250	Heliogen	7.2
007H015464	Lunar	6.6
007H015370	Regal	6.4
007H015394	Drive	6.3

Facilidade de Parto

014H015453	Exotic	1.3
014H015201	Moonshiner	1.6
014H015334	Shine	1.8
014H015478	Stingray	1.8
014H015454	Bangkok	1.8
007H015337	Supercharge	1.8
007H015196	Venus	1.8
007H015242	Espionage	2.0
007H015394	Drive	2.0
007H015473	Boleto	2.0

NXGEN™

007H014792 - PLAIN-KNOLL SI MAGNITUDE-ET 007H014250 - PINE-TREE CW LEGACY-ET 007H014859 - RMD-DOTTERER SSI MAXIMUS-ET 250H014134 - S-S-I PR RENEGADE-ET 007H014364 - SANDY-VALLEY EISAKU-ET

PROVADOS

Leite (lbs)

007H013454	ROCKETFIRE	2.529
007H012697	LAIDLAW	2.323
250H013267	DUKE	2.308
007H013250	JEDI	2.071
007H012165	MONTROSS	2.027
007H011986	BALLGAME	2.008
007H012837	ZAMBONI	1.820
007H012788	FRAZZLED	1.716
250H012961	DOC	1.708
007H014229	TAHITI	1.596

Proteína (lbs)

007H013454	ROCKETFIRE	76
250H013267	DUKE	76
007H013250	JEDI	67
007H012697	LAIDLAW	65
007H013727	JEFRI	64
007H011986	BALLGAME	62
007H012947	PARISON	61
250H012961	DOC	60
007H012837	ZAMBONI	59
007H012165	MONTROSS	56

Gordura (lbs)

250H013267	DUKE	116
007H013740	ROLAN	92
250H001009	BREWMASTER	91
007H014229	TAHITI	88
250H014134	RENEGADE	87
007H013771	KENNEDY	84
007H011986	BALLGAME	83
007H014125	HUEY	82
007H012266	YODER	81
007H012788	FRAZZLED	79

Sólidos Totais (lbs)

250H013267	DUKE	192
007H011986	BALLGAME	145
007H014229	TAHITI	144
250H014134	RENEGADE	139
250H012961	DOC	137
007H013454	ROCKETFIRE	135
007H012837	ZAMBONI	131
007H012697	LAIDLAW	130
007H013740	ROLAN	129
007H012997	TARRINO	128

TPI

250H014134	RENEGADE	2853
250H012961	DOC	2836
007H014229	TAHITI	2835
007H013740	ROLAN	2793
007H013454	ROCKETFIRE	2787
007H013727	JEFRI	2782
007H014125	HUEY	2771
250H013267	DUKE	2747
007H012973	CODEC	2727
007H014195	ZEB	2713

Mérito Líquido ($)

007H014229	TAHITI	735
007H013740	ROLAN	703
007H013454	ROCKETFIRE	684
007H013771	KENNEDY	676
250H014134	RENEGADE	675
007H014125	HUEY	669
007H014194	MOOLA	649
007H012788	FRAZZLED	645
250H013267	DUKE	624
007H013727	JEFRI	608

PTA Tipo

250H012961	DOC	3.40
250H012155	MCDOUGAL	2.20
007H013778	APPLE-CRISP	2.16
250H013743	CASPER	1.93
007H012198	KINGBOY	1.91
007H012899	SLAMDUNK	1.70
007H012993	HUMBLENKIND	1.63
007H012837	ZAMBONI	1.47
007H012697	LAIDLAW	1.46
007H012344	RAGER-RED	1.45

Composto Úbere

250H013743	CASPER	2.70
250H012961	DOC	2.41
007H012009	HARTFORD	2.08
007H013740	ROLAN	1.85
007H012844	AXEL-RED	1.83
007H012993	HUMBLENKIND	1.82
250H012155	MCDOUGAL	1.77
007H012837	ZAMBONI	1.70
250H013857	BIGGIE	1.70
007H013628	PIZAZZ	1.60

Fertilidade das Filhas

007H013607	MAGICTOUCH	3.9
007H013907	JARED	2.9
007H013731	FLYER	2.6
007H012915	TORONTO	2.5
007H012940	BUBBA	2.5
007H013373	FLAGSHIP	1.9
007H012993	HUMBLENKIND	1.8
007H013771	KENNEDY	1.7
007H014195	ZEB	1.6
007H013866	RIO	1.5

Células Somáticas

007H014194	MOOLA	2.43
007H012788	FRAZZLED	2.52
007H012973	CODEC	2.52
007H013731	FLYER	2.53
007H013981	FREEBORN	2.59
007H012941	REASON	2.60
007H014125	HUEY	2.62
250H013857	BIGGIE	2.64
007H014195	ZEB	2.65
007H013727	JEFRI	2.65

Vida Produtiva

007H012941	REASON	6.2
007H013454	ROCKETFIRE	5.9
007H013727	JEFRI	5.8
007H013608	MARQUEE	5.7
007H012788	FRAZZLED	5.7
007H012942	RESOLVE	5.7
007H014125	HUEY	5.5
007H013731	FLYER	5.4
007H013250	JEDI	5.4
007H014194	MOOLA	5.1

Facilidade de Parto

007H013866	RIO	1.2
250H001117	CAPTION	1.3
007H013373	FLAGSHIP	1.4
007H012997	TARRINO	1.4
007H013608	MARQUEE	1.5
007H013771	KENNEDY	1.5
007H012988	MONTY	1.6
007H012947	PARISON	1.6
007H012268	SANBORN	1.6
007H012600	MODESTY	1.6

GENÔMICOS

Leite (lbs)

007H015097	GRANADA	2.119
007H014320	ALPHABET	2.007
007H014119	RUSSELL	1.924
007H013806	CLIVE	1.827
007H015471	ZZ TOP	1.817
007H013686	ALOHA	1.732
009H014416	NETO	1.708
007H013972	DENALI	1.701
009H015078	SOLID GOLD	1.668
007H014152	FOUNDER	1.666

Proteína (lbs)

007H015471	ZZ TOP	68
009H014416	NETO	68
009H015517	CHISELED	66
007H014119	RUSSELL	64
007H015202	FRONTIER	64
007H013513	JUMPS	63
009H015078	SOLID GOLD	62
007H014686	BRAVE	61
007H015523	PARSLY	61
007H015097	GRANADA	60

Gordura (lbs)

007H015267	ENDEAVOR	112
007H015187	KANE	109
007H015263	LANDFALL	108
009H015055	EXCEED	107
009H015517	CHISELED	106
007H015294	TRICE	106
009H015574	VALIDATE	104
007H015077	ASSERTIVE	104
007H014320	ALPHABET	103
007H014887	CAIN	101

Sólidos Totais (lbs)

009H015517	CHISELED	172
007H015187	KANE	169
007H015267	ENDEAVOR	168
007H014320	ALPHABET	161
007H014887	CAIN	160
007H014124	HOUDINI	157
009H015055	EXCEED	155
007H015294	TRICE	155
009H015574	VALIDATE	153
007H015471	ZZ TOP	153

TPI

007H015430	EXPECTANT	2970
007H015523	PARSLY	2950
250H015156	CAPTIVATING	2945
009H015055	EXCEED	2941
009H015573	COUNTDOWN	2940
007H015266	HIGH DEMAND	2929
009H015556	CAPACITY	2926
007H015471	ZZ TOP	2920
009H015568	SIDEWINDER	2919
007H014250	LEGACY	2919

Mérito Líquido ($)

007H014250	LEGACY	838
007H015430	EXPECTANT	837
009H015055	EXCEED	830
009H015568	SIDEWINDER	822
007H015552	LAREDO	819
009H015556	CAPACITY	817
009H015517	CHISELED	809
009H015573	COUNTDOWN	791
007H015052	ROCKET	788
007H015267	ENDEAVOR	786

PTA Tipo

007H015325	HANANS	3.85
250H014579	HANCOCK	3.55
007H014838	HANFORD	3.32
007H014734	HANDSOME	3.23
007H014402	EXCALIBUR	2.65
009H014416	NETO	2.33
250H015211	CAVIAR	2.10
007H015135	WHITE GOLD	2.10
250H015156	CAPTIVATING	2.04
007H013953	CROSBY	1.96

Composto Úbere

007H015325	HANANS	3.14
250H014579	HANCOCK	3.06
007H014838	HANFORD	2.94
007H014734	HANDSOME	2.54
007H014588	DIESEL	2.41
007H014366	LEVITATE	2.37
250H014870	CORE	2.20
007H015088	CONTENDER	2.16
007H014724	MONEY	2.16
007H015459	FORKY	2.15

Fertilidade das Filhas

007H013718	RIVETING	3.8
007H013959	BIGSHOT	3.7
007H014792	MAGNITUDE	3.6
009H015166	MAGNITUDE3	3.6
009H015159	MAGNITUDE6	3.6
007H015373	SLIDER-P	3.2
007H013520	HEATH	3.1
007H014651	SUPERFAST	2.9
007H014101	HEROIC	2.9
007H013474	STRASHBURG	2.9

Células Somáticas

007H015133	AHMAN	2.42
007H015064	PRISM	2.52
007H014250	LEGACY	2.54
007H015052	ROCKET	2.56
007H015033	BOLD	2.57
009H015055	EXCEED	2.57
007H015459	FORKY	2.58
007H014792	MAGNITUDE	2.59
009H015166	MAGNITUDE3	2.59
009H015159	MAGNITUDE6	2.59

Vida Produtiva

007H015033	BOLD	7.7
007H014250	LEGACY	7.4
007H015430	EXPECTANT	7.2
007H015552	LAREDO	7.2
007H014703	HALLMARK	6.9
007H015132	MOSCOW	6.9
007H015198	JIMBO	6.8
007H015115	RAGNAR	6.8
009H015568	SIDEWINDER	6.8
007H014101	HEROIC	6.7

Facilidade de Parto

007H014667	NEYMAR	1.0
007H015459	FORKY	1.1
007H015440	HANDY-RED	1.4
007H013835	JASPER	1.5
007H013812	ATTICUS	1.6
007H014651	SUPERFAST	1.6
007H014797	RAID	1.6
007H013788	PHENOM	1.6
009H004001	KINGSLEY	1.6
007H014411	OSCAR	1.6

Interpretação das Provas

PRODUÇÃO

- 1. LEITE, PROTEÍNA E GORDURA: Mensura a capacidade de produção, em libras e/ou percentual, em relação a base ou a outro animal.
- 2. SÓLIDOS TOTAIS: É a soma da produção de gordura e proteína.
- 3. %CONF: É a confiabilidade da informação, quanto mais filhas avaliadas maior será a confiabilidade.
- 4. FILHAS: Referente ao número de filhas avaliadas para a característica em questão.
- 5. REBANHOS: Referente ao número de rebanho aonde essas filhas foram avaliadas.

ÍNDICES

- 6. GTPI: Índice de performance total, é um complexo aonde estão inseridas diversas características entre produção, tipo, saúde e fertilidade.
- 7. MÉRITO LÍQUIDO: É a expectativa de lucro que o animal vai deixar na propriedade ao longo da vida, expresso em dólar.
- 8. DWP$: Índice desenvolvido pela ZOETIS, estima o lucro que o animal vai deixar na fazenda com base em dados de produção, saúde, tipo, fertilidade e novos dados chamados de Wellnes ou Bem-estar.

TIPO

- 9. TIPO, COMP. ÚBERE e COMP. PERNAS e PATAS: Essa é a expectativa da diferença da pontuação final das filhas desses touros.
- 10. COMP. CORPORAL: Esse é relacionado a tamanho de animal aonde cada ponto representa 20 Kg de peso na idade adulta.
- 11. COMP. LEITEIRO: Nesse composto é levado em consideração a força e o caráter leiteiro do animal.
- 12. CL (CLASSIFICAÇÃO): Essa é a média da pontuação das filhas desse touro.

SAÚDE

- 13. TAXA DE CONCEPÇÃO DO TOURO (SCR): Indica a fertilidade do sêmen.
- 14. CÉLULAS SOMÁTICAS (CCS): Utilizada para mensurar a qualidade do leite.
- 15. VIDA PRODUTIVA: Expresso em meses é referente ao tempo que o animal permanece em produção.
- 16. ÍNDICE DE PRENHES DAS FILHAS (DPR): Mensura o percentual de filhas que vão emprenhar em um intervalo de 21 dias ou cada ponto representa 4 dias a menos dos dias em aberto.

FACILIDADE DE PARTO

- 17. FP (TOURO): Facilidade de parto, relacionado ao percentual de auxilio ao parto de novilhas inseminadas com esse touro.
- 18. FPF (FILHAS): Esse é o percentual de filhas desse touro que terão dificuldade ao parir pela primeira vez.
- 19. NASC. MORTOS (TOURO): Estima o percentual de natimortos filhos (as) desse touro.
- 20. DURAÇÃO DA GESTAÇÃO: Esse número é expresso em dias e representa o tempo de gestação, cada ponto positivo representa 1 dias a MAIS.
- 21. IPP: Relacionado a idade da filha desse touro quando ela parir, cada ponto positivo representa 1 dia a MENOS na idade do parto.

Avaliação do Touro - CDCB-S GENOMIC EVALUATION (8/20)

1	Leite	+693	78%R			4	0 Filhas 0 Rebanhos US	5
2|3	Gordura	+35	+0.03%					
	Proteina	+37	+0.05%		EFI 9.5%		GFI 10.9%	
	Vida Produtiva	+5.0	74% R	7	Mérito Liquido $		+$517	
	Permanência	+1.4	69% R		Mérito Fluido $		+$457	
	SCS	2.89	75% R		Mérito em Queijo $		+$546	
	Mastitis	+1.5	67% R		Mérito Pastoreio $		+$507	
15	HCR	+1.5	72% R	16	CCR		+3.4	
14	Tx Prenhez Filhas	+2.1	73% R	13	SCR		+1.4	

Características de Parto - CDCB-S GENOMIC EVALUATION (8/20)

17	Facilidade de Parto do Touro	1.6%	62% R	0 Obs
18	Fac. de Parto das Filhas	1.3%	59% R	0 Filhas
19	Mortes ao Nascer -Touros	4.7%	58% R	0 Obs
	Mortes ao Nascer -Filhas	4.8%	57% R	0 Filhas

Tipo - CDCB-S/HA GENOMIC (8/20) GTPI +2639 6

9 PTAT +1.04 75%R — C. Úbere: +1.57 C. P&P: +0.59 0 Filhas 0 Rebanhos 12

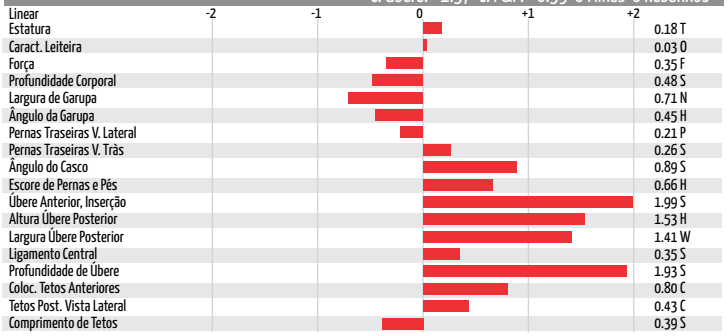

Habilidade de Transmissão Padronizada (STA). Essa é uma escala padronizada e mostra como as características do touro estão distribuídas entre a população e quais são mais extremas e quais são medianas.

COMPOSIÇÃO DOS ÍNDICES

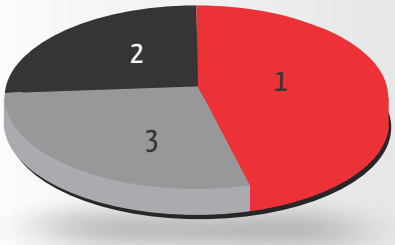

TPI
1. Produção 46%
2. Tipo 26%
3. Saúde e Fertilidade 28%

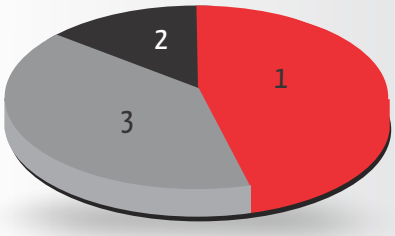

MÉRITO LÍQUIDO
1. Produção 44.4%
2. Tipo 15.4%
3. Saúde e Fertilidade 40.2%

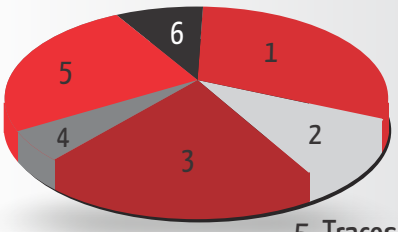

DWP$
1. Produção 32%
2. Tipo 10%
3. Saúde 19%
4. Fertilidade 6%
5. Traços de bem estar das vacas 25%
6. Traços de bem estar dos bezerros 8%

Perfil Linear

Estatura

9 - Muito alta.	150cm
7 - Alta.	145cm
5 - Média.	140cm
3 - Baixa.	135cm
1 - Muito Baixa.	≤ 129cm

Angulosidade

9 - Extremamente angulosa, descarnada.
7 - Angulosa.
5 - Angulosidade mediana, moderadamente musculosa.
3 - Pouca angulosidade, ossos arredondados, tosca.
1 - Extremamente tosca, sem angulosidade.

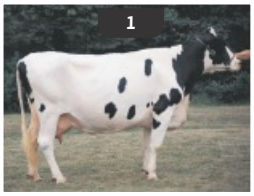

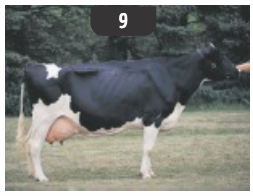

Força

9 - Peito extremamente profundo, narinas amplas e ossatura consistente
7 - Forte e boa largura de peito
5 - Largura de peito e força medianas.
3 - Carência de força e abertura de peito..
1 - Extremamente fina e débil.

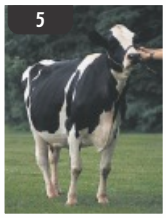

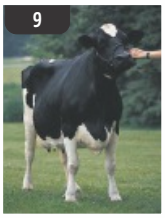

Profundidade corporal

9 - Costelas extremamente profundas, arqueadas e grande capacidade corporal.
7 - Corpo Profundo.
5 - Profundidade média.
3 - Pouca profundidade.
1 - Muito pouca profundidade.

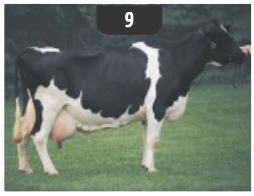

Largura da bacia

9 - Extremamente larga.
7 - Larga.
5 - Medianamente larga.
3 - Apertada.
1 - Extremamente apertada.

Ângulo de garupa

9 - Extremamente caída.
7 - Moderadamente caída.
5 - Nivelada.
3 - Moderadamente levantada.
1 - Extremamente levantada

Pernas vista lateral

9 - Extremamente curvas, jarrete.
7 - Moderadamente curvas.
5 - Ângulo do jarrete levemente curvado.
3 - Moderadamente retas.
1 - Extremamente retas.

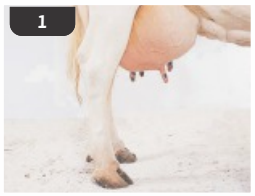

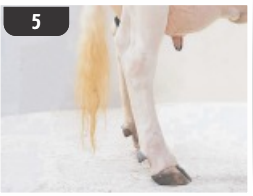

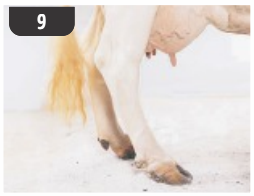

Pernas vista posterior

9 - Caminha com jarretes certos sem colocar o casco para fora.
7 - Jarretes para dentro, casco levemente para fora.
5 - Jarrete medianamente para dentro, casco também.
3 - Jarrete raspando o úbere, casco para fora.
1 - Jarrete extremamente fechado, casco para fora.

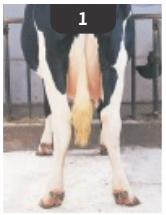

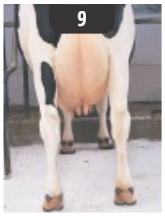

Perfil Linear

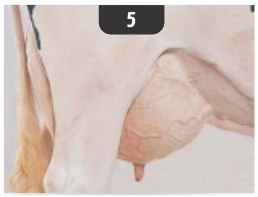

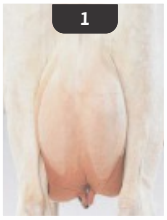

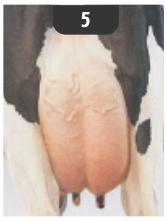

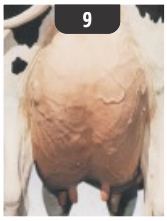

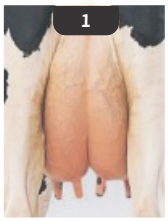

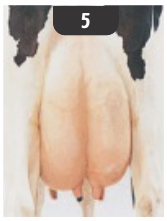

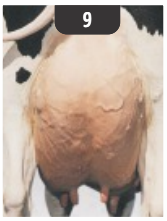

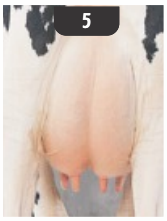

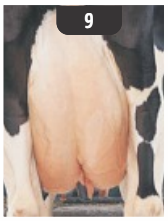

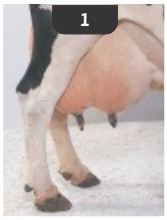

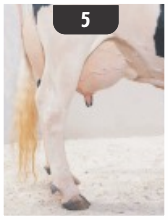

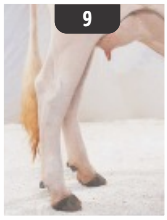

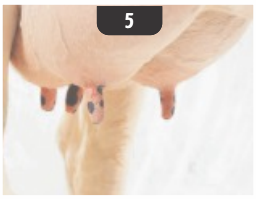

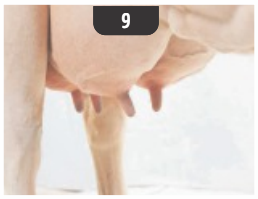

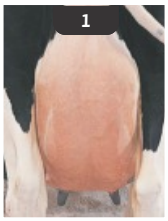

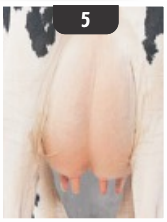

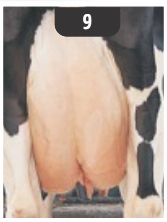

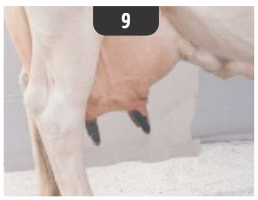

Ângulo de cascos

9 - Extremamente encastelados (talões altos).
7 - Levemente encastelado.
5 - Muralha 45 graus.
3 - Levemente achinelados.
1 - Extremamente achinelados.

Úbere anterior

9 - Firme, fortemente ligado à parede abdominal.
7 - Bem ligado.
5 - Medianamente ligado, um pouco bojudo.
3 - Solto e bojudo.
1 - Extremamente solto.

Altura úbere posterior

9 - Extremamente alto (10cm) acima de um ponto médio entre o jarrete e o ísquio.
7 - Alto (+5cm).
5 - Medianamente alto
3 - Baixo (-5cm).
1 - Extremamente baixo (-10cm).

Largura úbere posterior

9 - Extremamente largo no ponto de inserção com perna (22cm) ou mais.
7 - Largo (19cm).
5 - Largura mediana (14cm).
3 - Estreito (8cm).
1 - Extremamente estreito.

Ligamento central

9 - Extremamente repartido, ligamento forte, fenda 7,5cm
7 - Claramente repartido, bom ligamento (5cm).
5 - Quase não tem repartição (2,5cm)
3 - Base do úbere sem repartição (1,5cm).
1 - Sem repartição, assoalho convexo.

Profundidade do úbere

9 - Base extremamente alta (15cm) acima do jarrete.
7 - Base alta (10cm) acima do jarrete.
5 - Base acima do jarrete (5cm)
3 - Base na altura do jarrete.
1 - Muito profundo, bem abaixo do jarrete (-5cm).

Posição dos tetos Anteriores

9 - Extremamente fechados, base do teto para dentro.
7 - Localização interna do quarto.
5 - Localização no centro do quarto.
3 - Localização na periferia do quarto.
1 - Extremamente aberto, base do teto na periferia.

Posição dos tetos Posteriores

9 - Extremamente fechados, base do teto para dentro.
7 - Localização interna do quarto.
5 - Localização no centro do quarto.
3 - Localização na periferia do quarto.
1 - Extremamente aberto, base do teto na periferia.

Comprimento dos tetos

9 - Medido da base à ponta do teto anterior (7,5cm).
7 - Medido da base à ponta do teto anterior (6,5cm).
5 - Medido da base à ponta do teto anterior (5,0cm).
3 - Medido da base à ponta do teto anterior (3,5cm).
1 - Medido da base à ponta do teto anterior (2,5cm).

Haplótipos: Afetando a Fertilidade

Pesquisadores da USDA juntamente com outros pesquisadores internacionais, identificaram cinco haplótipos na raça holandesa. Esses aparentemente causam perca embrionária quando aparecem de forma homozigota.

Esses haplótipos ainda não foram estudados de maneira direta e a forma genética ou biológica, de sua atuação, ainda é desconhecida. Devido a isso, eles foram nomeados como Holstein HaploT 1 (HH1), Holstein HaploT 2(HH2), Holstein HaploT 3 (HH3), Holstein HaploT 4 (HH4), Holstein HaploT 5 (HH5) e recentemente foi descoberto um novo haplótipo e recebeu o nome de Holstein HaploT 6 (HH6) . Esses haplótipos aparentam se portar da mesma forma de um gene recessivo, onde os animais que são portadores destes haplótipos são indivíduos normais, a perca embrionária só ocorre em embriões que possuem as duas fitas de DNA positiva para o mesmo haplótipo.

O impacto desses haplótipos depende da frequência com que eles apareçam na população. O HH1, HH2, HH3 e HH5 todos tem frequência similar (2.6%, 2.6%, 4.6% e 6.2% respectivamente), o HH4 e o HH6 são os que apresentam menor frequência 0,5%. O impacto negativo destes haplótipos já esta calculado na fertilidade do touro (SCR) e no índice de prenhes das filhas (DPR).

Cada haplótipo apresenta uma única condição genética, não há relação alguma do HH1 com o HH2 por exemplo o risco só ocorre quando os animais são portadores do mesmo haplótipo.

O Select Mating Service (SMS) é uma excelente ferramenta para administrar essa condição genética. Usando o programa SMS, rebanhos com pelo menos uma geração conhecida podem usar touros heterozigotos de maneira segura ficando a perca embrionária, por esta condição, inferior a 1%.

Vale lembrar que os haplótipos não devem ser o "fator" mais importante na seleção do touro. Se o touro, por ser portador, trouxesse perdas definitivas para o produtor esses seriam excluídos das centrais. Utilizando ferramentas como o SMS é a forma correta de gerenciar o efeito que estes haplótipos possam vir a ter nas propriedades.

Equipe Técnica Select Sires do Brasil

MAIOR PROGRAMA DE INSEMINAÇÃO ARTIFICIAL DO MUNDO
SMS
SELECT MATING SERVICE

Um passo seguro para o futuro.

Construindo seu rebanho, geração após geração

Listagem de Códigos Nacionais

AHEAD	550H015152	AX-158529
AVID	007H015436	em andamento
BANGKOK	014H015454	em andamento
BOLETO	007H015473	em andamento
BULLSEYE	250H014937	AX-158526
CONWAY	614H015223	AX-158524
CRUSHER	007H015465	em andamento
DOBBINS	507H015173	em andamento
DRIVE	007H015394	em andamento
ENTICE-P	007H015479	em andamento
ESPIONAGE	007H015242	em andamento
EXOTIC	014H015453	em andamento
FANECA	007H015139	em andamento
GAMEDAY	007H015167	em andamento
HELIOGEN	014H015250	em andamento
JANGLE	007H015317	AX-158523
LAZER II	007H015195	em andamento
LEXUS	007H015186	AX-153620
LUNAR	007H015464	em andamento
MASSEY	014H015445	em andamento
MOONSHINER	014H015201	AX-158525
MOWGLI	007H015344	em andamento
NEWMAN	014H015288	em andamento
PARFECT	007H015085	AX-158517
REGAL	007H015370	em andamento
RELIANT	007H015099	em andamento
ROZLINE	250H015087	em andamento
SHINE	014H015334	em andamento
STINGRAY	014H015478	em andamento
SUPERCHARGE	007H015337	em andamento
TOP DOG	007H015069	em andamento
TRIBUTE	014H015181	em andamento
TUA	014H015265	em andamento
VENUS	007H015196	em andamento

ALCO	007H012472	AX-152017
ALDON	007H010837	AX-145123
ALL IN	250H012807	AX-150633
AXEL-RED	007H012844	LA-2233
BALLGAME	007H011986	AX-149213
BARCUDA-PP-RED	007H012982	AA-9974
BIG KAHUNA	250H001066	AX-153613
BIGGIE	250H013857	AX-153860
BUBBA	007H012940	AX-152681
BUBBLES	250H001116	AX-146430
CAPTION	250H001117	AX-146431
CASPER	250H013743	AX-154214
CODEC	007H012973	AX-152685
DJANGO	007H012189	AX-152022
DOC	250H012961	AX-152748
DOLAN	007H012147	AX-146435
DUKE	250H013267	AX-154763
ENIGMA	250H001097	AX-146428
FLAGSHIP	007H013373	AX-150125
FLYER	007H013731	AX-155832
FRAZZLED	007H012788	AX-152744
FREEBORN	007H013981	AX-153770
HARTFORD	007H012009	AX-152023
HODEDOE	507H013734	AX-156170
HUMBLENKIND	007H012993	AX-152772
HUTTON	007H012486	AX-152019
JARED	007H013907	AX-153610
JEDI	007H013250	AX-147624
JEFRI	007H013727	AX-153619
JOKER	007H012127	AX-152004
KELBY	007H012350	AX-149215
KENNEDY 713	007H013771	AX-152747
KINGBOY	007H012198	AX-145129
KOOPER	250H012305	AX-146440
LAIDLAW	007H012697	AX-158400
LYLAS	007H012597	AX-157805
MAGICTOUCH	007H013607	AX-152247
MARQUEE	007H013608	AX-152763
MAYOR	007H011288	AX-150124
MCDOUGAL	250H012155	AX-146433
MEDWAY	250H011697	AX-149221
MICKELSON	250H012213	AX-153612
MILES	007H011836	AX-143297
MODESTY	007H012600	AX-149199
MONTROSS	007H012165	AX-145128
MONTY	007H012988	AX-152764
NOLAN	007H012237	AX-155162
PARISON	007H012947	em andamento
PAT-RED	007H012436	AA-9710
PINNACLE	007H013598	AX-152768
PIZAZZ	007H013628	AX-155833
RAGER-RED	007H012344	AA-9364
REASON	007H012941	AX-152682
RESOLVE	007H012942	AX-152774
RIO	007H013866	AX-156110
ROCKETFIRE	007H013454	em andamento
ROLAN	007H013740	AX-153611
SANBORN	007H012268	AX-149214
SLAMDUNK	007H012899	AX-153621
SUPERSIRE	007H011351	AX-139812
TARRINO	007H012997	AX-152745
TORONTO	007H012915	AX-154767
WOOD	250H001009	AX-150657
YODER	007H012266	AX-147627
ZAMBONI	007H012837	AX-153622

AFFIRMED	007H013985	AX-153766
AHMAN	007H015133	AX-158519
ALOHA	007H013686	AX-153644
ALPHABET	007H014320	AX-154760
ALVARO	007H014470	AX-154694
ANTONIO	007H013799	AX-153635
APPLE-CRISP	007H013778	AX-154235
ARCHER	007H015212	em andamento
A-ROD	007H015224	AX-158522
ASSERTIVE	007H015077	AX-158515
ATTICUS	007H013812	AX-153633
BANKER	007H013993	AX-153767
BARCELONA	007H014231	AX-154762
BIGGELO	250H014633	AX-157171
BIGSHOT	007H013959	AX-155117
BLADE	007H014273	AX-156109
BOLD	007H015033	em andamento
BRASS	007H014158	AX-154290
BRAVADO	007H013797	AX-153636
BRAVE	007H014686	AX-156098
BULLET	007H013460	AX-150643
CAIN	007H014887	em andamento
CAPROCK	007H014709	AX-156095
CAPTIVATING	250H015156	em andamento
CASH	007H015470	em andamento
CAVIAR	250H015211	em andamento
CHIMAY	007H015111	AX-158518
CHIP	007H013425	AX-150640
CLIVE	007H013806	AX-153634
COLT	014H014824	AX-158502
CONTENDER	007H015088	em andamento
CORE	250H014870	AX-158401
CROFT	007H014185	AX-154754
CROSBY	007H013953	AX-153765
CROWN-RED	007H014460	AA-10056
DENALI	007H013972	AX-156167
DIESEL	007H014588	AX-154290
DOMINIK	007H014141	AX-153803
DOSAGE	007H015215	AX-158521
DRACO	007H013711	AX-153640
DUPRE	007H014293	AX-154759
DURASON	007H014556	AX-156106
EFFECT	007H014330	AX-154761
EISAKU	007H014364	AX-158396
ENDEAVOR	007H015267	em andamento
ENERGIZE	007H015374	em andamento
ENHANCE	007H015372	em andamento
ERNEST-P	007H015378	em andamento
EXCALIBUR	007H014402	AX-156171
EXCLUSIVE	250H015128	AX-158528
EXPECTANT	007H015430	em andamento
FATE	007H014296	AX-154688
FINN	007H013669	AX-153646
FIREBIRD	007H013493	AX-150649
FIRED UP	007H014012	AX-153768
FLAG STONE	007H014179	AX-154691
FORKY	007H015459	em andamento
FORT WORTH	007H013556	AX-152015
FORTE	007H014319	AX-157807
FOUNDER	007H014152	AX-153805
FRITZ	007H014855	em andamento
FRONTIER	007H015202	em andamento
GILLETTE	007H014471	AX-154693
GIMME	007H013510	AX-152006
GOLDEN	007H014097	AX-154696
GRAHAM	007H013859	AX-153628
GRANADA	007H015097	AX-158397
GRANDSLAM	007H014461	AX-154699
GREGOR	007H013786	AX-153638
HALLMARK	007H014703	AX-157169
HANANS	007H015325	em andamento
HANCOCK	250H014579	AX-156172
HANDSOME	007H014734	em andamento
HANDY-RED	007H015440	em andamento
HANFORD	007H014838	em andamento
HEATH	007H013520	AX-152013
HEYDAY	007H013490	AX-150648
HIGH DEMAND	007H015266	em andamento
HIGH ROLLER	007H013352	AX-149219
HOT TOPIC	007H015193	em andamento
HOUDINI	007H014124	em andamento
HUEY	007H014125	AX-154289
HUGO	007H013834	AX-153631
ICON	007H014284	AX-154689
IMPACT-P	007H015384	em andamento
IMPROBABLE	250H015034	AX-158530
INFLUENCE	007H014689	AX-156096
JASPER	007H013835	AX-153630
JIMBO	007H015198	AX-158520
JULIO	007H013879	AX-153614
JUMBO	007H014224	AX-154695
JUMPS	007H013513	AX-152002
JUPITER	007H013369	AX-149555
KAI	007H013847	AX-153617
KANE	007H015187	Aem andamento
KAZANSKY	007H013614	AX-153648
KIMONO	007H013683	AX-153645
LAGUNA	007H015229	em andamento
LANDFALL	007H015263	em andamento
LAREDO	007H015552	em andamento
LAWRENCE	007H014488	AX-154701
LAZER	007H013817	AX-153859
LEDYARD	007H014592	em andamento
LEGEN	007H014101	AX-154758
LEGACY	007H014250	AX-157806
LEGEND	007H014571	AX-156105
LENNOX	007H013913	AX-153627
LEVITATE	007H014366	AX-154757
LEXUS	007H013723	AX-153620
LOMBARDI	007H013867	AX-154697
LUCAS	007H015257	em andamento
MACCHIATO	007H013816	AX-153632
MAGELLAN	007H015197	em andamento
MAGNITUDE	007H014792	AX-157808
MAILMAN	007H013522	AX-152007
MAJESTY	007H013581	AX-152749
MANKATO	007H014332	em andamento
MASSIVE	007H014614	em andamento
MAXFLI	007H012917	AX-152003
MELTON	007H014643	AX-156103
MENDOZA	007H014301	AX-154755
MOLSON	007H012799	AX-150102
MONEY	007H014724	AX-156094
MONTREL	007H013423	AX-150639
MOOLA	007H014194	em andamento
MOSCOW	007H015132	em andamento
NELSON	007H013702	AX-153641
NEVIN	007H013692	AX-152750
NIGHTFALL	007H015298	em andamento
OLIMPICO	009H004006	AX-149728
OLYMPUS	007H013587	AX-152016
OPTIMUS	007H014688	AX-156097
PARADISE	007H014683	AX-156100
PARSLY	007H015523	em andamento
PHENOM	007H013788	AX-153637
PHINEAS	007H013695	AX-153643
POWER	007H012926	AX-152011
POWER-P	007H015081	AX-158516
PRISM	007H015064	AX-158510
RAGNAR	007H015115	AX-158398
RAID	007H014797	AX-156092
RAIDER	007H013958	AX-153800
RAINMAN	007H014431	AX-154700
RAMIREZ	007H013668	AX-152248
RAZIEL	007H015060	AX-158509
REMEDY	250H015040	AX158527
RENEGADE	250H014134	AX-158399
RESCUE	007H014684	AX-156099
RICK-P-RED	007H015017	LA-2380
RIVETING	007H013718	AX-152751
ROCKET	007H015052	em andamento
ROCKY	007H014086	AX-153801
RUSSELL	007H014119	AX-153802
RYDER	007H013849	AX-153629
RYNO	007H015047	AX-158508
SEBASTIAN	007H013860	AX-153616
SHATTER	007H012691	AX-149493
SHERLOCK	007H014252	AX-154690
SLIDER	007H015373	em andamento
SPARTACUS I	007H014674	AX157170
SPARTACUS	007H013456	AX-150641
SPECIAL	007H015127	em andamento
SPLENDID	007H014114	AX-154698
SPOT LITE	007H015059	em andamento
STRASHBURG	007H013474	AX-152005
SUNRISE	007H015225	em andamento
SUPERB	007H013390	AX-149559
SUPERFAST	007H014651	AX-156102
SVEN	007H013511	AX-150651
TAHITI	007H014229	AX-156176
TEN-FOUR	007H015183	em andamento
TESTIMONY	007H014909	AX-157168
THE ANSWER	007H015241	em andamento
THOR	007H014084	AX-154753
TLC	007H014260	AX-154692
TRICE	007H015294	em andamento
VICTORIO	007H014868	em andamento
VINTAGE	007H015192	em andamento
VITALY	007H014142	AX-153804
WEBSTER	007H013321	AX-149216
WHITE GOLD	007H015135	em andamento
WILDCAT	007H014404	AX-156107
WIZARD	007H014857	em andamento
WIZARD I	007H014494	AX-154685
WIZARD II	007H013500	AX-150650
ZEB	007H014195	AX-153807
ZEV	007H015036	em andamento
ZZ TOP	007H015471	em andamento

ALBERTO	007H014655	AX-154244
BARÃO	009H004007	AX-196689
CALEB	009H004000	AX-150671
CAPACITY	009H015556	em andamento
CHISELED	009H015517	em andamento
COUNTDOWN	009H015573	em andamento
DELIVER	007H014789	AX-154249
DIDI	007H014753	AX-154247
ELIXIR	007H015073	AX-156934
EXCEED	007H015055	AX-156932
FERNANDO	009H015559	em andamento
FRESNO	009H004002	AX-150673
HIGHWAY	009H004005	AX-149729
IMPERIAL	009H015061	AX-156933
KINGSLEY	009H004001	AX-150672
LINCON	009H004016	AX-154415
MACHADO	009H015565	em andamento
MAGNITUDE3	009H015166	AX-156937
MAGNITUDE6	009H015159	AX-156936
NETO	009H003059	AX-153.761
NEYMAR	007H014667	AX-154245
OSCAR	009H003060	AX-153762
REAGAN	009H004004	AX-150670
RENATO	007H014412	AX-153763
RIVALDO	007H014791	AX-154250
SHARKY	009H015580	em andamento
SIDEWINDER	009H015568	em andamento
SILVA	007H014787	AX-154248
SOLID GOLD	007H015078	AX-156935
THANOS	009H015039	AX-156931
TRUMP	009H004015	AX-154414
VALIDATE	009H015574	em andamento

UDDERgold

A saúde do Úbere

UDDERgold

Proteção tripla para o úbere

UDDERgold líquido

Pré e pós ordenha com baixo custo

AUXILIAR NA REDUÇÃO DA PROPAGAÇÃO DOS GERMES CAUSADORES DA MASTITE

selectsiresbrasil

@selectsiresdobrasil

Rua São Nicolau, 230 - pavilhão 6B | Bairro: Santa Maria Goretti
CEP 91030-230 | Porto Alegre | RS
Fone: 55 51 3222.9688 - selectsires@selectsires.com.br

www.selectsires.com.br

SELECT SIRES

SELECT SIRES DO BRASIL